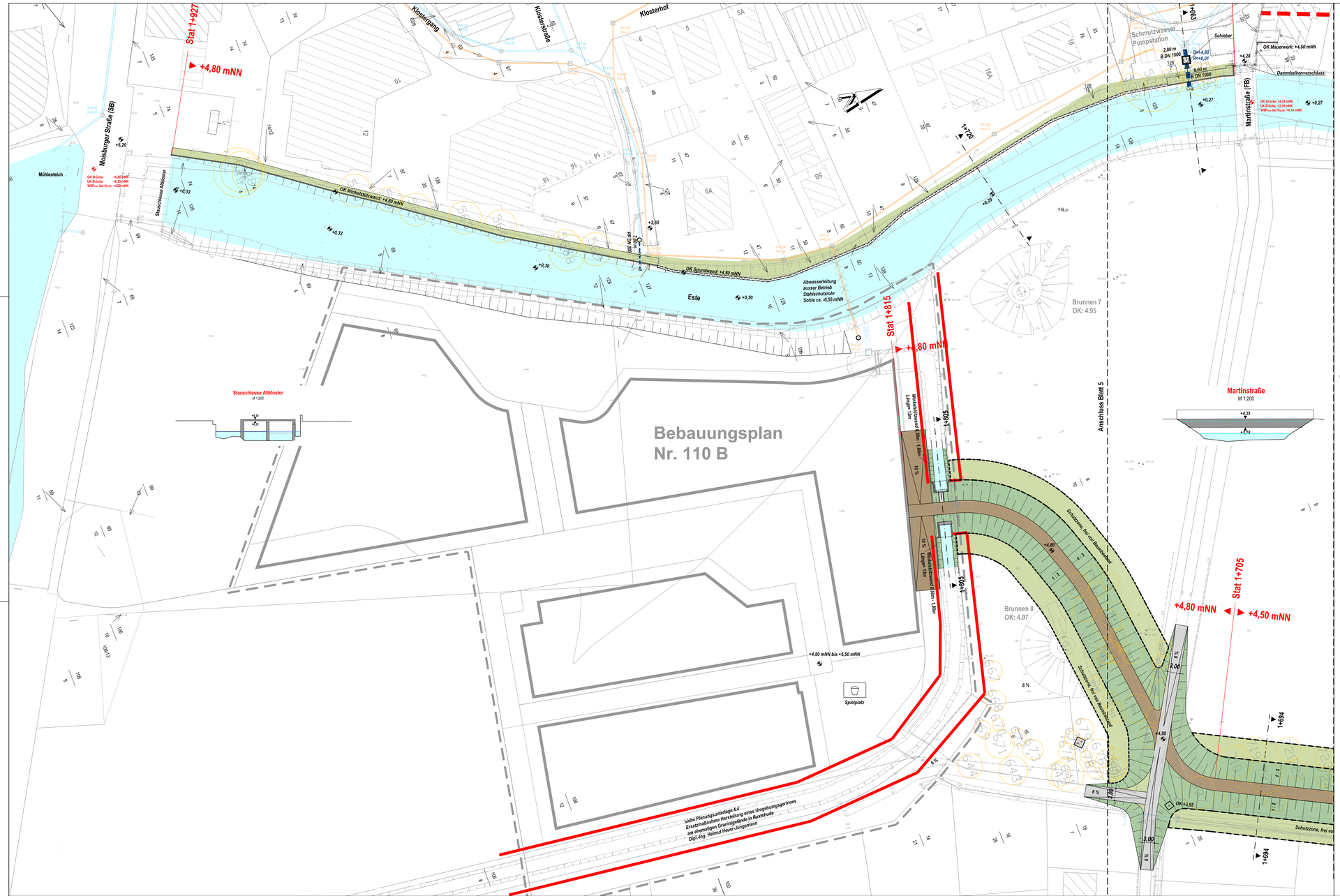

Zeichenerklärung

- Berme
- Deichverteidigungsweg
- Winkelstützwand
- Spundwand
- Mauerwerk
- Dammbalken
- Schutzzone, frei von Baumbestand
- 156 — Baum erhalten ggf. ersetzen
- 63 — verm. Baumverlust durch Eingriff im Wurzelraum
- 470a — direkter Baumverlust
- vorh. Schaltschrank umsetzen
- DN0.18 / DN0.70 — vorh. Schmutzwasserkanal
- DN0.30 / DN0.80 — vorh. Regenwasserkanal
- gepl. Regenwasserkanal mit Schieber und Rückschlagklappe
- +00,00 / +00,00 — vorh. Geländehöhe / gepl. Geländehöhe
- +00,00 — vorh. Geländehöhe = gepl. Geländehöhe
- +2,50 mNN — gepl. Geländehöhe
- SB / FB — Straßenbrücke / Fußgängerbrücke

Übersichtslageplan

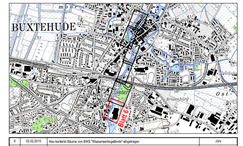

Änderg.	Datum	Änderung	Gezeichnet
9	02.05.2016	Neu barfarbe Blume von DWD "Hauptwerkgebäude" eingetragen	Jhn
8	11.10.2014	Siedlungsfläche gestrichen, Umgrenzungslinie verwandt	Jhn
6	04.12.2014	Blume nach Aufmaß von BHS eingetragen	Simon
5	07.11.2014	Umgrenzungslinie eingetragen, Schriftfeld geändert	Jhn
4	14.05.2013	Spundwand zwischen Rückbrücke und Stadtbeete eingetragen	Wilda
3	14.05.2013	Wildwasserhaus, Bauwerk, Zaun und Mauerwerk vom 03.05.2013 eingetragen	Wilda
2	02.05.2013	Winkelstützwand zwischen Klostergang und Martinstr. ersetzt.	Wilda
1	02.04.2013	Zeichnung übernommen Zeichnungsnummer 13.0108.1.13.0 Stand vom 08.07.2011	Wilda

Hansestadt Buxtehude

Verbesserung des Hochwasserschutzes an der Este im Innenstadtbereich von Buxtehude

- Antrag auf Planfeststellung -

Estestraße / Klostergang / ehem. Granini / Stauschleuse Altkloster

Maßstab:	Lageplan	Blatt:
1 : 250		7.6

Der Auftraggeber / Der Antragsteller:

Hansestadt Buxtehude
Bahnhofstraße 7
21614 Buxtehude

INGENIEURBÜRO GALLA & PARTNER
Langer Straße 55 Tel. 04163/8 00 80 www.galla-partner.de
27404 Visselhövede Fax: 04163/8 00 80-20 info@galla-partner.de
Dipl.-Ing. Ralf Galla

Ingenieurbüro	Zeichnungsnummer	Vermessung	Aufnahmedatum	Gezeichnet	Bearbeitet	Datum
13/12.8	H5,5/1/12.8,8/5	-	02.04.2013	Reich / Wilda	Rudorffer	03.02.2015

Grafik: Auszug aus der Deutsches Grundstücksnachweis der Niedersächsischen Vermessungs- und Katasterverwaltung.
© 2013 Landesamt für Geoinformation und Landesvermessung Niedersachsen

LGLN Landesamt für Geoinformation und Landesvermessung Niedersachsen

Z/Bl-Kurzdatum: Zone 32 Band 5

Urheberrechtlich geschützt nach DIN 34 Weitergabe an Dritte nur mit Zustimmung des Verfassers