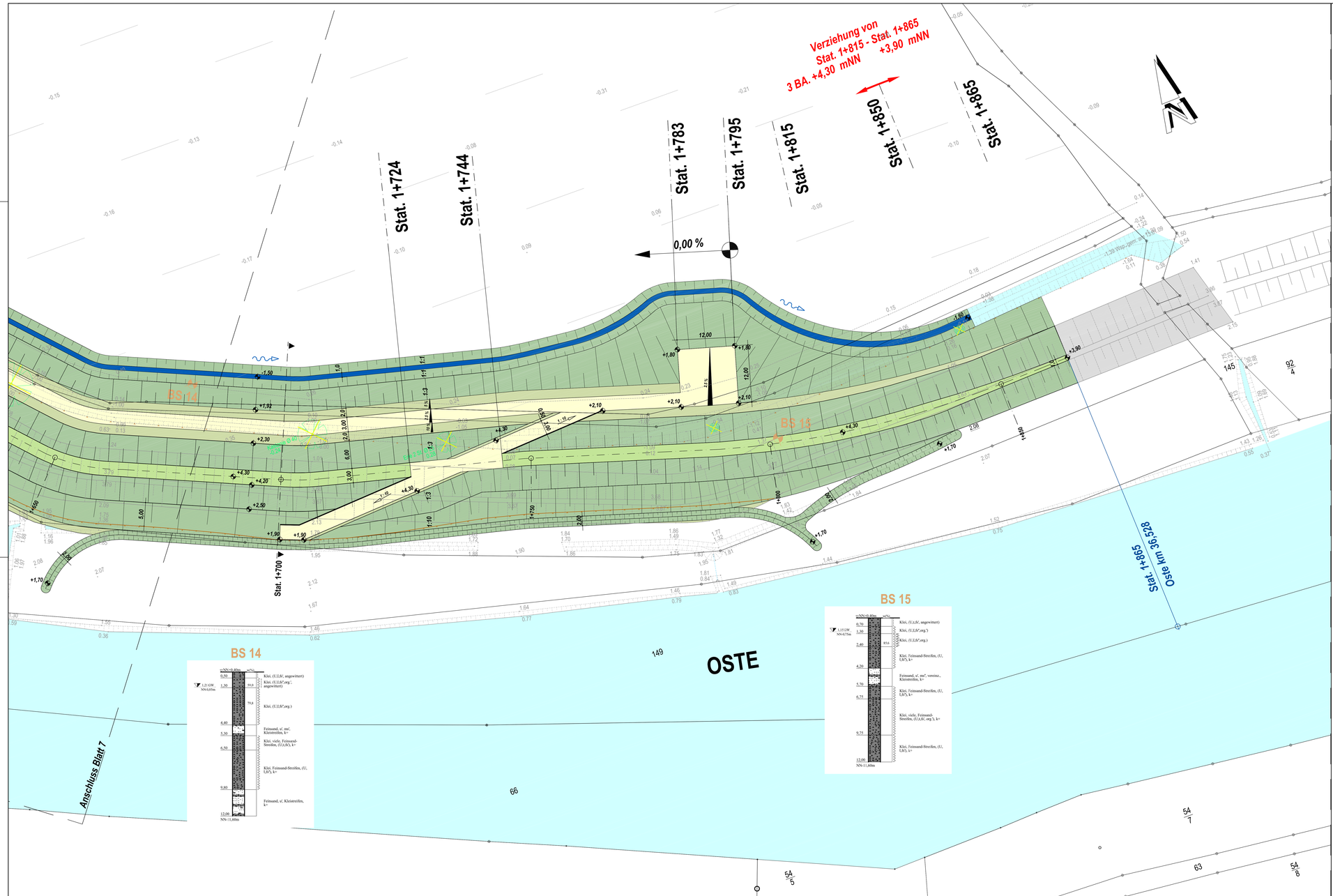

Deichseitengraben
Deichverteidigungsweg
Deichböschung
Deichkrone
Deichböschung

Übergang Deichböschung zur Uferzone

Durchlass

Stat. 0+240 — Station der Profiländerung

Stat. 0+226 — Darstellung im Querprofil

0+200 — Zwischenstation

Baumrodung

1,79 — Bestandshöhe = gepl. Geländehöhe

0,15 — Bestandshöhe

-1,60 — gepl. Höhe

1,5 % — Querneigung Deichverteidigungsweg

0,00 % 6,00 % — Längsneigung Deichverteidigungsweg

BS 10 — Kleinbohrung
Grundbauingenieure
Steinfeld und Partner GbR
vom 31. Juli 2009

Nutzungsgrenze des Deichverbandes

Übersichtslageplan

Index	Datum	Änderung	Gezeichnet
1	22.01.2013	Höhe Deichverteidigungsweg auf +2,10 mNN im Bereich der Deichüberfahrt geändert.	Bogerschneider

Ostedeichverband

Ostedeichverband

Deichneubau Ostebogen bei Hechthausen
Klint

Antrag auf Planfeststellung

Stat. 1+670 bis Stat. 1+865

Maßstab		Blatt
1 : 250	Lageplan	7.8

Der Aufteggeber / Der Antragsteller

Ostedeichverband
Oestinger Weg 40
21745 Hemmoor

INGENIEURBÜRO GALLA & PARTNER
Lange Straße 30 Tel. 04743/87-0815 www.galla-partner.de
27472 Cuxhaven Fax 04743/87-0815-29 info@galla-partner.de

Dipl.-Ing. Rudorffer

Projektnummer	Zeichnungsnummer	Vermessung	Aufstellungsdatum	Gezeichnet	Bearbeitet	Stand
50/08.3	50.01/08.3.044	24.03.08 Br/Da	03.12.2012	Bogerschneider	Rudorffer	24.01.2013

Quelle: Auszug aus den Geobasisdaten der Niedersächsischen Vermessungs- und Katasterverwaltung.

© 2005 GLL LGN

Urheberrechtlich geschützt nach DIN 34 Abs. 2 und 3