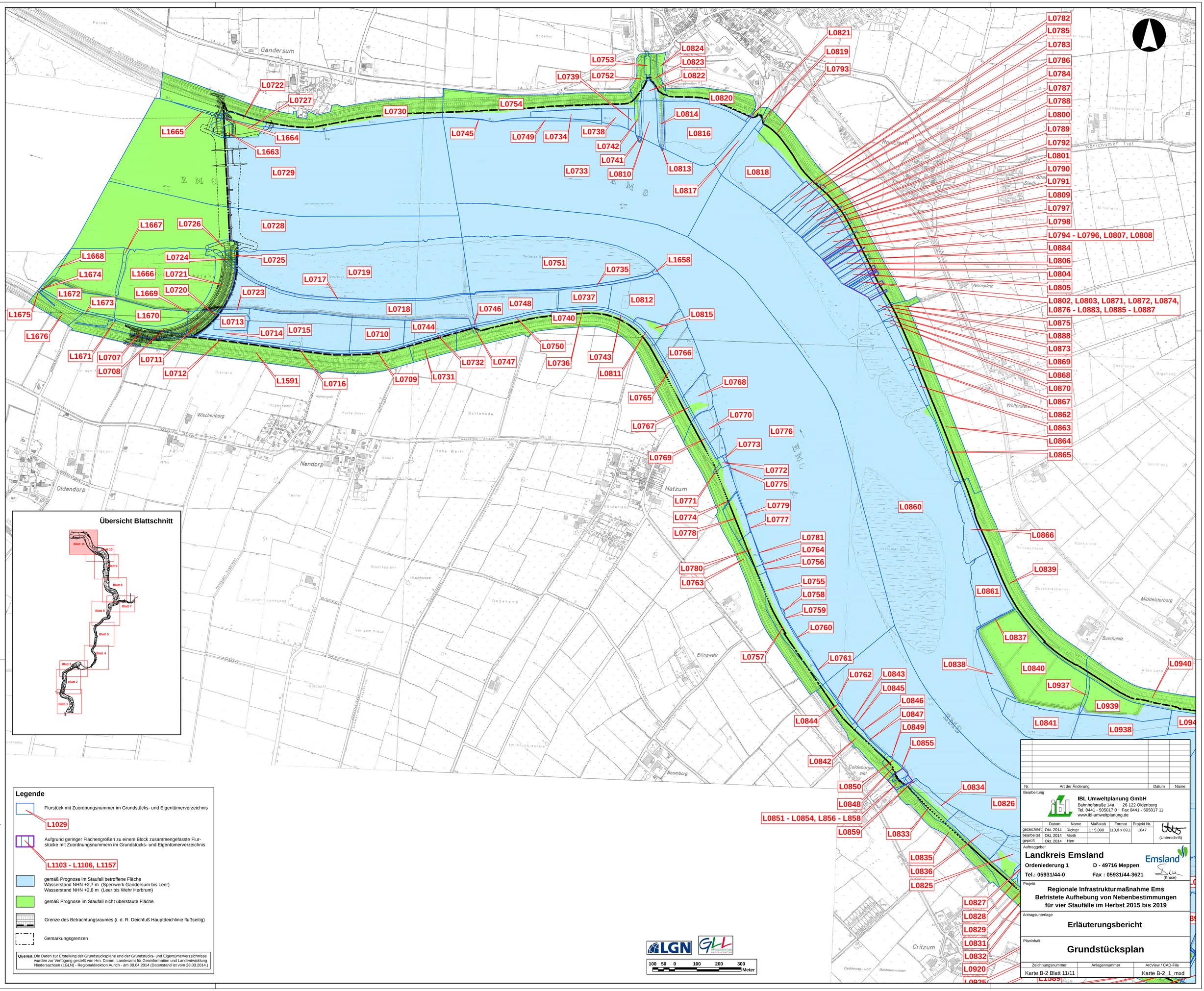

Nr.	Art der Änderung	Datum	Name

Bearbeitung

IBL Umweltplanung GmbH
Bahnhofstraße 14a · 26 122 Oldenburg
Tel. 0441 - 505017 0 · Fax 0441 - 505017 11
www.ibl-umweltplanung.de

	Datum	Name	Maßstab	Format	Projekt Nr.
gezeichnet	Okt. 2014	Richter	1 : 5.000	110,0 x 89,1	1047
bearbeitet	Okt. 2014	Mieth			
geprüft	Okt. 2014	Herr			

(Unterschrift)

Aufraggeber

Landkreis Emsland
Ordeniederung 1 **D - 49716 Meppen**
Tel.: 05931/44-0 **Fax : 05931/44-3621**
Emsland
(Kruse)

Projekt

Regionale Infrastrukturmaßnahme Ems
Befristete Aufhebung von Nebenbestimmungen
für vier Staufälle im Herbst 2015 bis 2019

Antragsunterlage

Erläuterungsbericht

Planinhalt

Grundstücksplan

Zeichnungsnummer	Anlagennummer	ArcView / CAD-File
Karte B-2 Blatt 11/11		Karte B-2_1_mxd