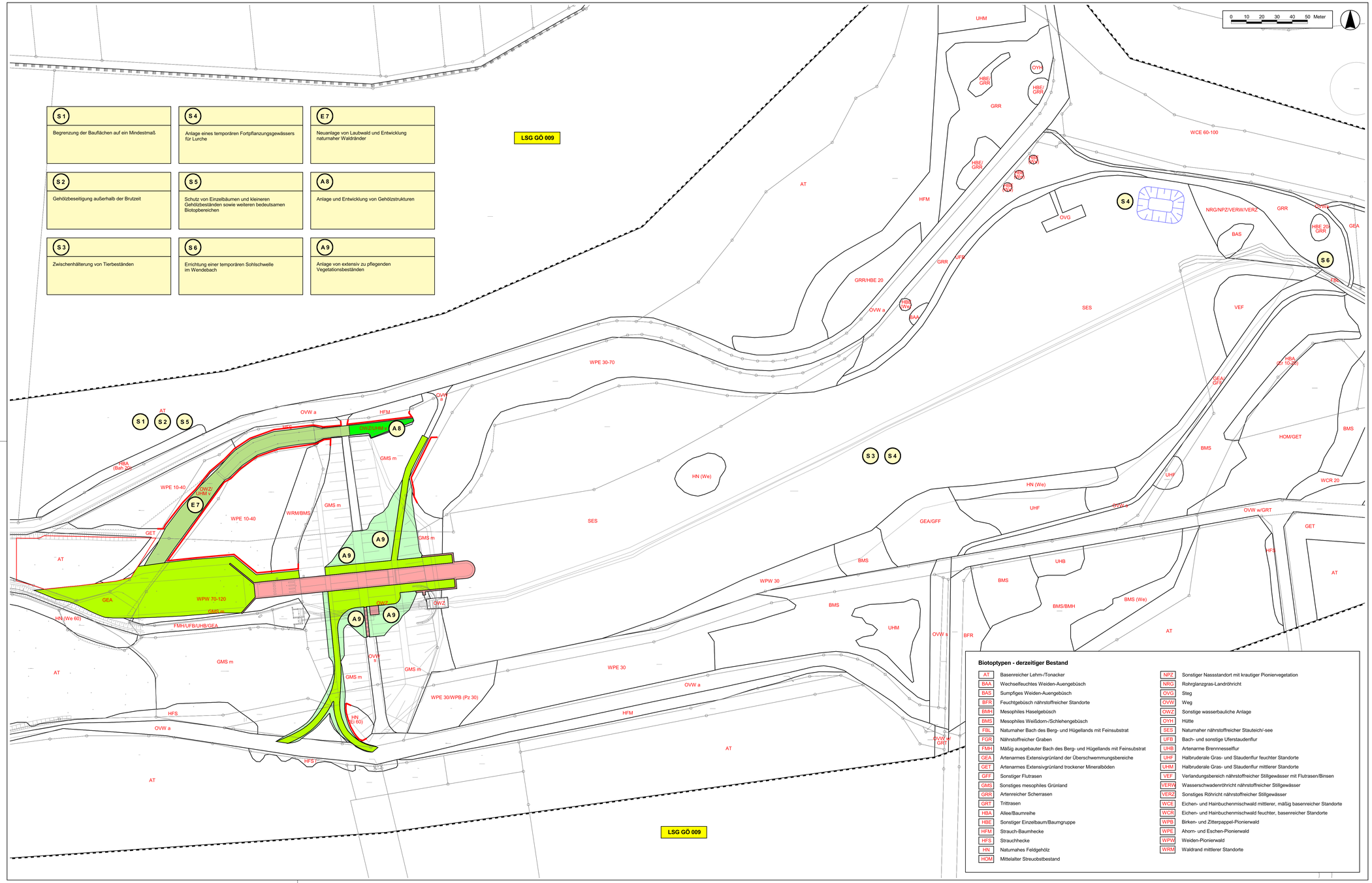

Karte 2: Lageplan der landschaftspflegerischen Maßnahmen

Maßnahmen

- besondere Schutzvorkehrungen im Baufeld (siehe Maßnahmenblatt S 5)
- extensiv zu pflegende Vegetationsbestände (siehe Maßnahmenblatt A 9)
- Wald (siehe Maßnahmenblatt E 7)
- Feldgehölz (siehe Maßnahmenblatt A 8)
- Rekultivierung der Baustelleneinrichtungsfläche in Anlehung am Ausgangszustand, gehölzfrei
- Anlage eines temporären Fortpflanzungsgewässers für Lurche (siehe Maßnahmenplatt S 4)

Sonstiges

- Massivbauwerk
- Schotterrasen

Maßnahmen Nr.

S 1 — Begrenzung der Bauflächen auf ein Mindestmaß ← Erläuterung der Maßnahme

A = Ausgleichsmaßnahme
E = Ersatzmaßnahme
S = Schutzmaßnahme

Geschützte Flächen

LSG GÖ 009 — Landschaftsschutzgebiet

Untersuchungsgebietsgrenze

Grundlage: Aufmaß und Bestandsplan vom NLWKN vom 16.02.2006
(Projektnr. 6250/SLE/10; Plan: 05_02_01_WENDEBACH Höhenplan.dwg)

Nr.	Änderung	Datum	bearb./gez.

Niedersächsischer Landesbetrieb für Wasserwirtschaft, Küsten- und Naturschutz - Betriebsstelle Süd -

NLWKN

Umbau der Talsperre Wendebach (Landkreis Göttingen)

Teil IV - Landschaftspflegerischer Begleitplan

Karte 2: Lageplan der landschaftspflegerischen Maßnahmen

aufgestellt:
Niedersächsischer Landesbetrieb für Wasserwirtschaft, Küsten- und Naturschutz - Betriebsstelle Süd
Rudolf-Steiner-Straße 5, 38120 Braunschweig

Auftragnehmer:
Prof. Dr. Thomas Kaiser, Landschaftsarchitekt
Arbeitsgruppe Land & Wasser
Am Amtshof 18
29355 Beedenbostel
Fon (0 51 45) 25 75
Fax (0 51 45) 28 08 64
kaiser-alw@t-online.de

Maßstab:	1 : 1000
bearbeitet:	S. G. 06/2012
gezeichnet:	Y. V. 06/2012
Anlage:	Karte 2

110/50.4