Übersichtskarte M: 1:100.000

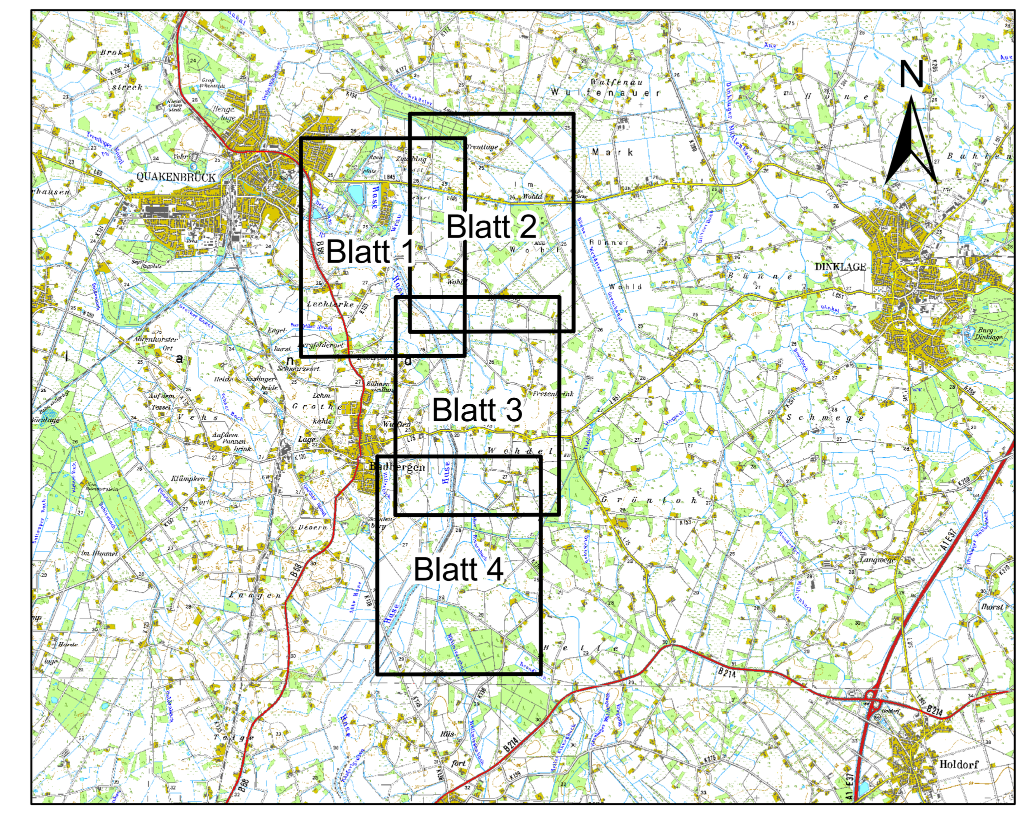

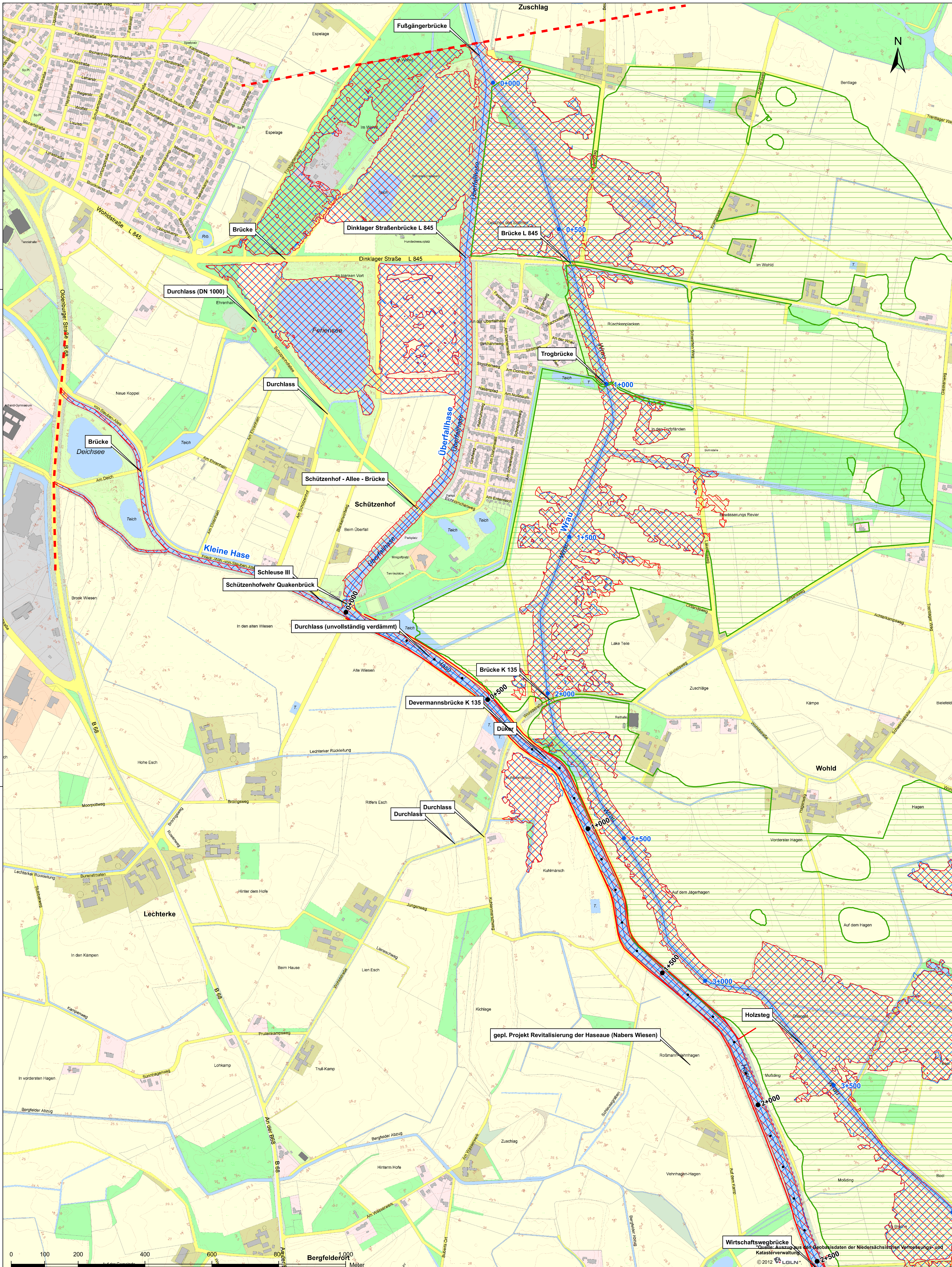

Legende

- ● Stationierung Baubereich
- Stationierung Gewässer
- Betrachtungsgrenze
- gepl. Dammerneuerung
- festgesetztes ÜSG Wrau
- festgesetztes ÜSG Möllwiesenbach (1911)
- Überschwemmungsflächen bei HQ 10, Bestand
- Überschwemmungsflächen bei HQ 10, Planung

Datum	Änderung	gez.:	gepr.:

Niedersächsischer Landesbetrieb für Wasserwirtschaft, Küsten- und Naturschutz
- Betriebsstelle Cloppenburg -

NLWKN

Dammerneuerungen an der Gehobenen Hase

- Hydraulische Berechnungen -

Lageplan

Überschwemmungsflächen

HQ 10

Maßstab: 1:5.000

Anlage: 8

Blatt: 1.1

INGENIEUR-DIENST-NORD
Dr. Lange - Dr. Anselm GmbH

Planungsbüro für Wasserwirtschaft, Straßen-, Landschafts-, Bauleitplanung, Ingenieurbau
Industriestraße 32 28876 Oyten Tel.04207 6680-0 Fax 04207 6680-77 info@idn-consult.de www.idn-consult.de

Oyten, den 15. August 2013 gez. J. Anselm

gez.: Spi/hku/Mei Datum 08/13

gepr.: Me Datum 08/13

Projekt-Nr.: 5138-A

H/B 0,670 x 0,780 = 0,523 m²