

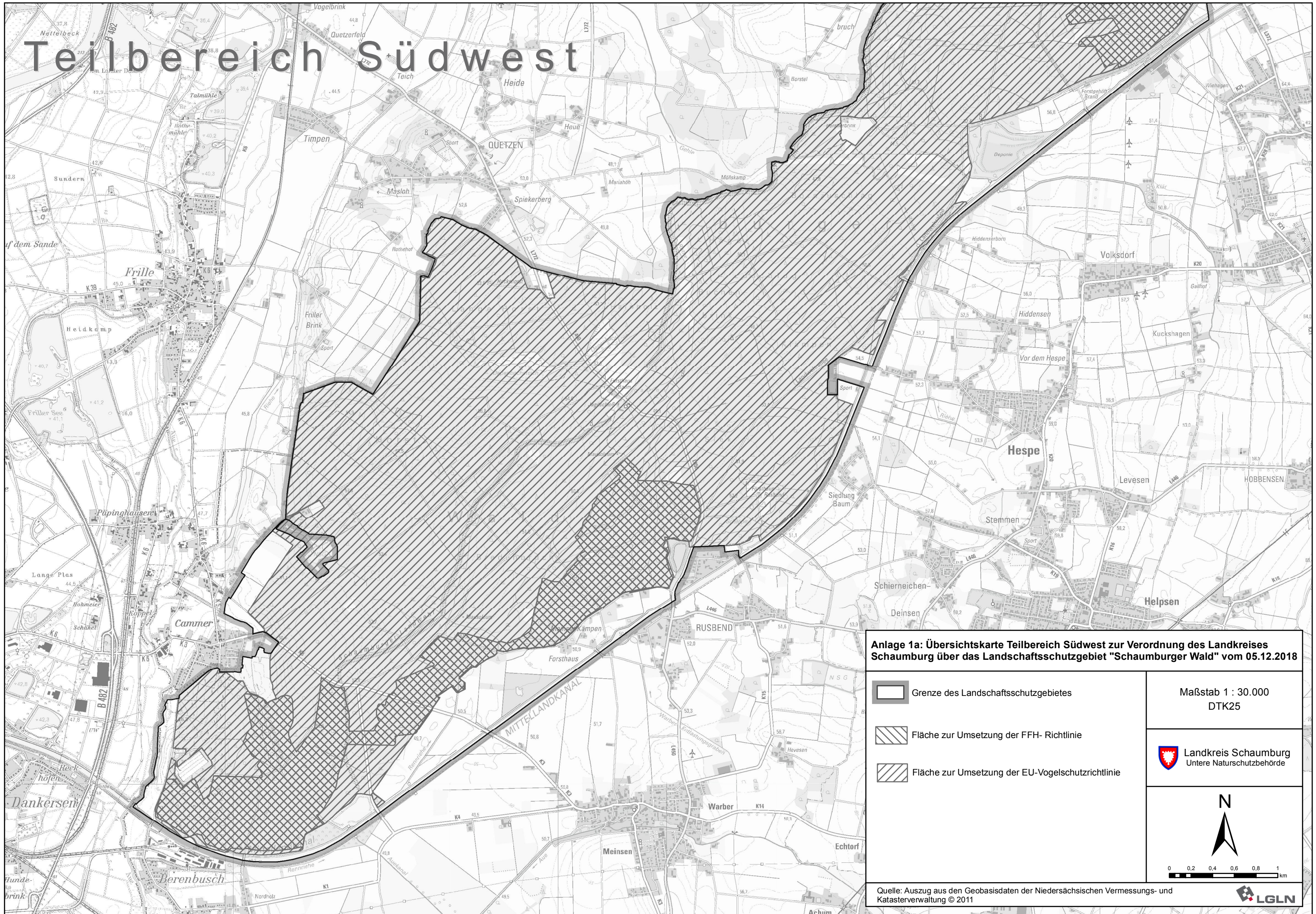



Teilbereich Südwest



Anlage 1a: Übersichtskarte Teilbereich Südwest zur Verordnung des Landkreises Schaumburg über das Landschaftsschutzgebiet "Schaumburger Wald" vom 05.12.2018

-  Grenze des Landschaftsschutzgebietes
-  Fläche zur Umsetzung der FFH- Richtlinie
-  Fläche zur Umsetzung der EU-Vogelschutzrichtlinie

Maßstab 1 : 30.000
DTK25

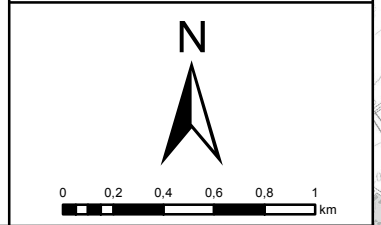
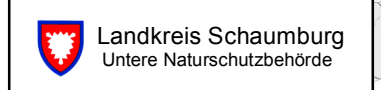

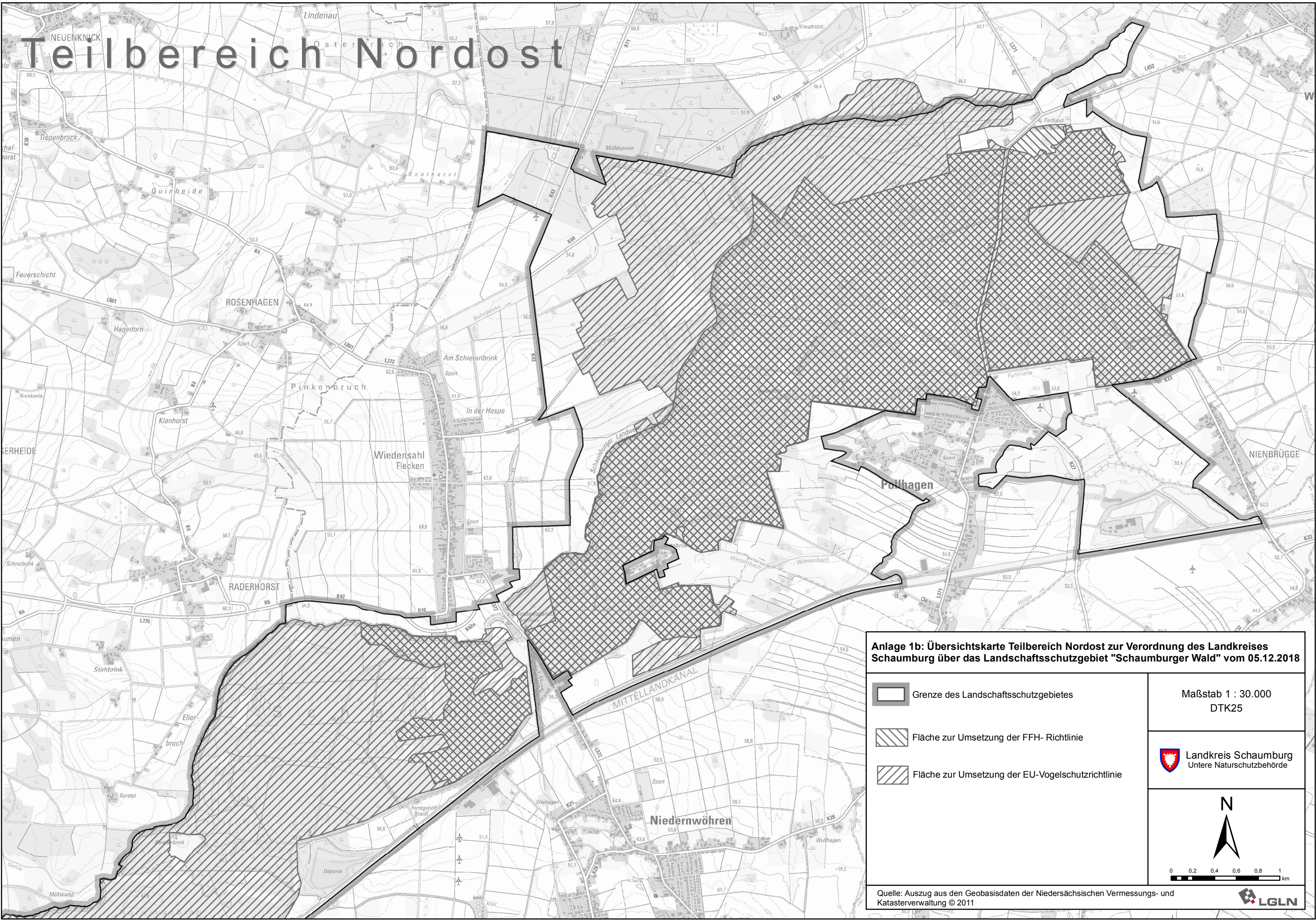

Quelle: Auszug aus den Geobasisdaten der Niedersächsischen Vermessungs- und Katasterverwaltung © 2011 



Teilbereich Nordost

Anlage 1b: Übersichtskarte Teilbereich Nordost zur Verordnung des Landkreises Schaumburg über das Landschaftsschutzgebiet "Schaumburger Wald" vom 05.12.2018

-  Grenze des Landschaftsschutzgebietes
-  Fläche zur Umsetzung der FFH- Richtlinie
-  Fläche zur Umsetzung der EU-Vogelschutzrichtlinie

Maßstab 1 : 30.000
DTK25

 Landkreis Schaumburg
Untere Naturschutzbehörde

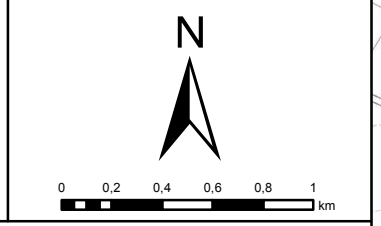





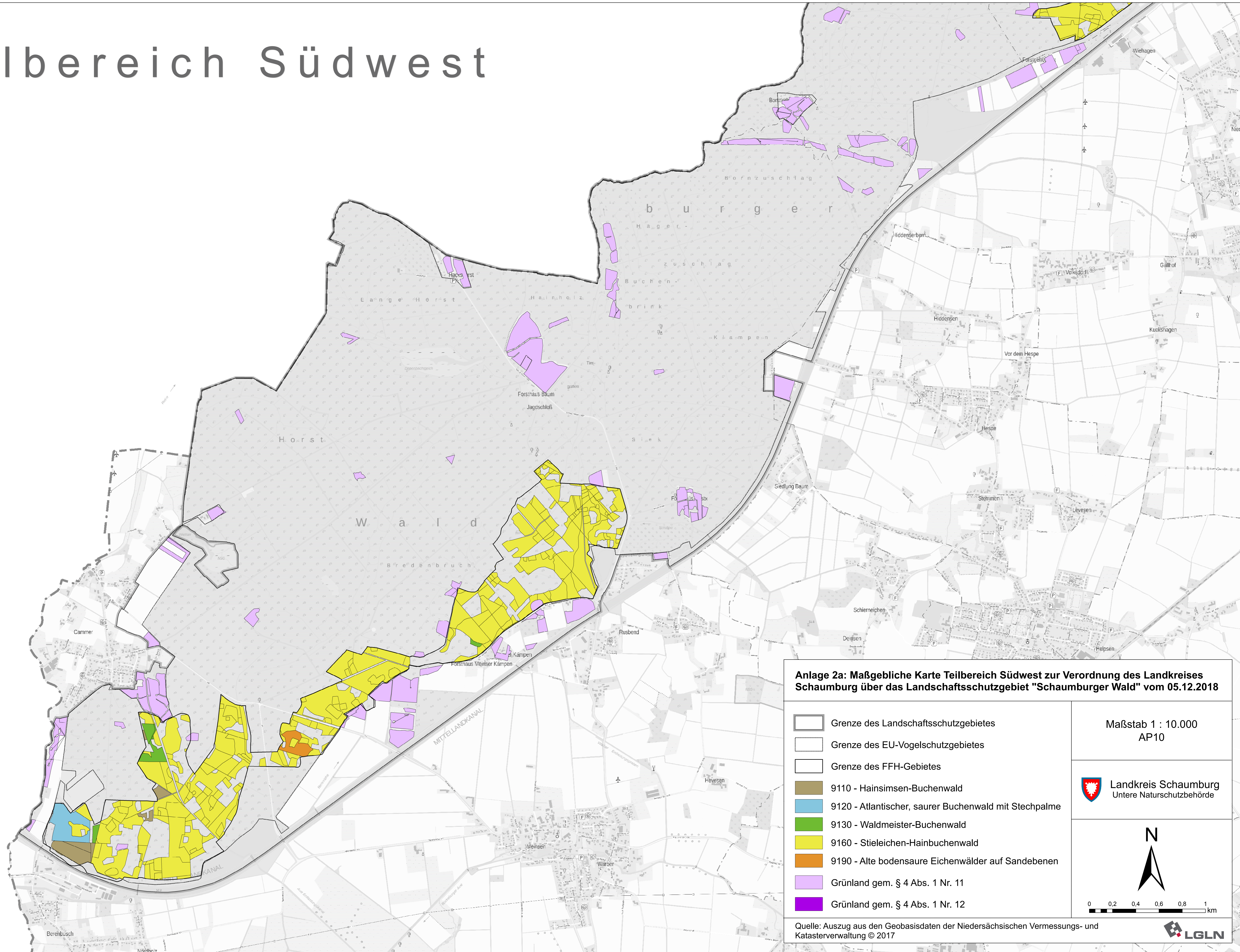

Quelle: Auszug aus den Geobasisdaten der Niedersächsischen Vermessungs- und Katasterverwaltung © 2011



Teilbereich Südwest



Anlage 2a: Maßgebliche Karte Teilbereich Südwest zur Verordnung des Landkreises Schaumburg über das Landschaftsschutzgebiet "Schaumburger Wald" vom 05.12.2018

-  Grenze des Landschaftsschutzgebietes
-  Grenze des EU-Vogelschutzgebietes
-  Grenze des FFH-Gebietes
-  9110 - Hainsimsen-Buchenwald
-  9120 - Atlantischer, saurer Buchenwald mit Stechpalme
-  9130 - Waldmeister-Buchenwald
-  9160 - Stieleichen-Hainbuchenwald
-  9190 - Alte bodensaure Eichenwälder auf Sandebenen
-  Grünland gem. § 4 Abs. 1 Nr. 11
-  Grünland gem. § 4 Abs. 1 Nr. 12

Maßstab 1 : 10.000
AP10

 **Landkreis Schaumburg**
Untere Naturschutzbehörde

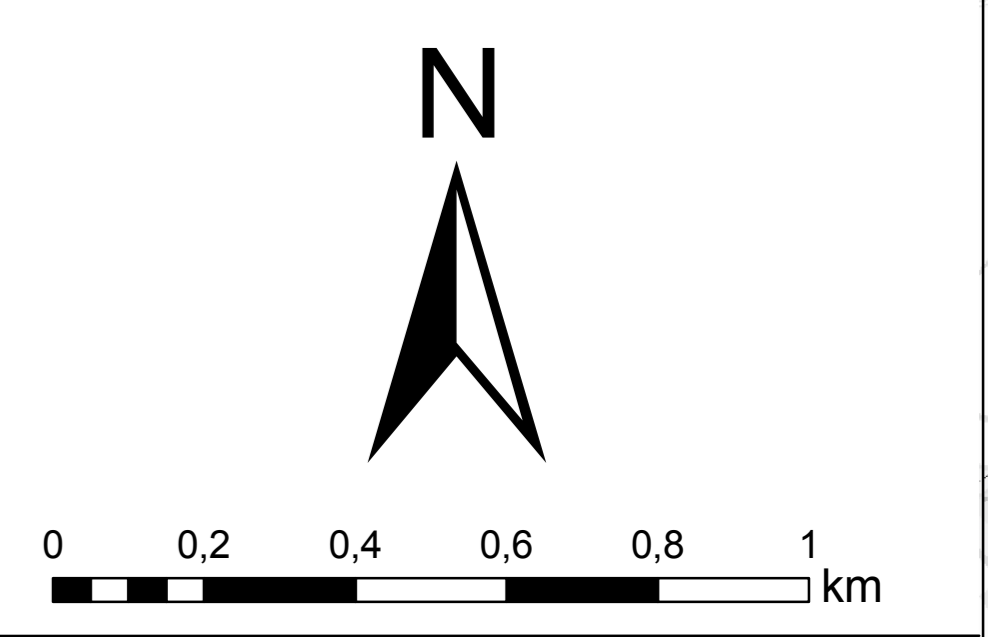

Quelle: Auszug aus den Geobasisdaten der Niedersächsischen Vermessungs- und Katasterverwaltung © 2017

 LGLN

Teilbereich Nordost

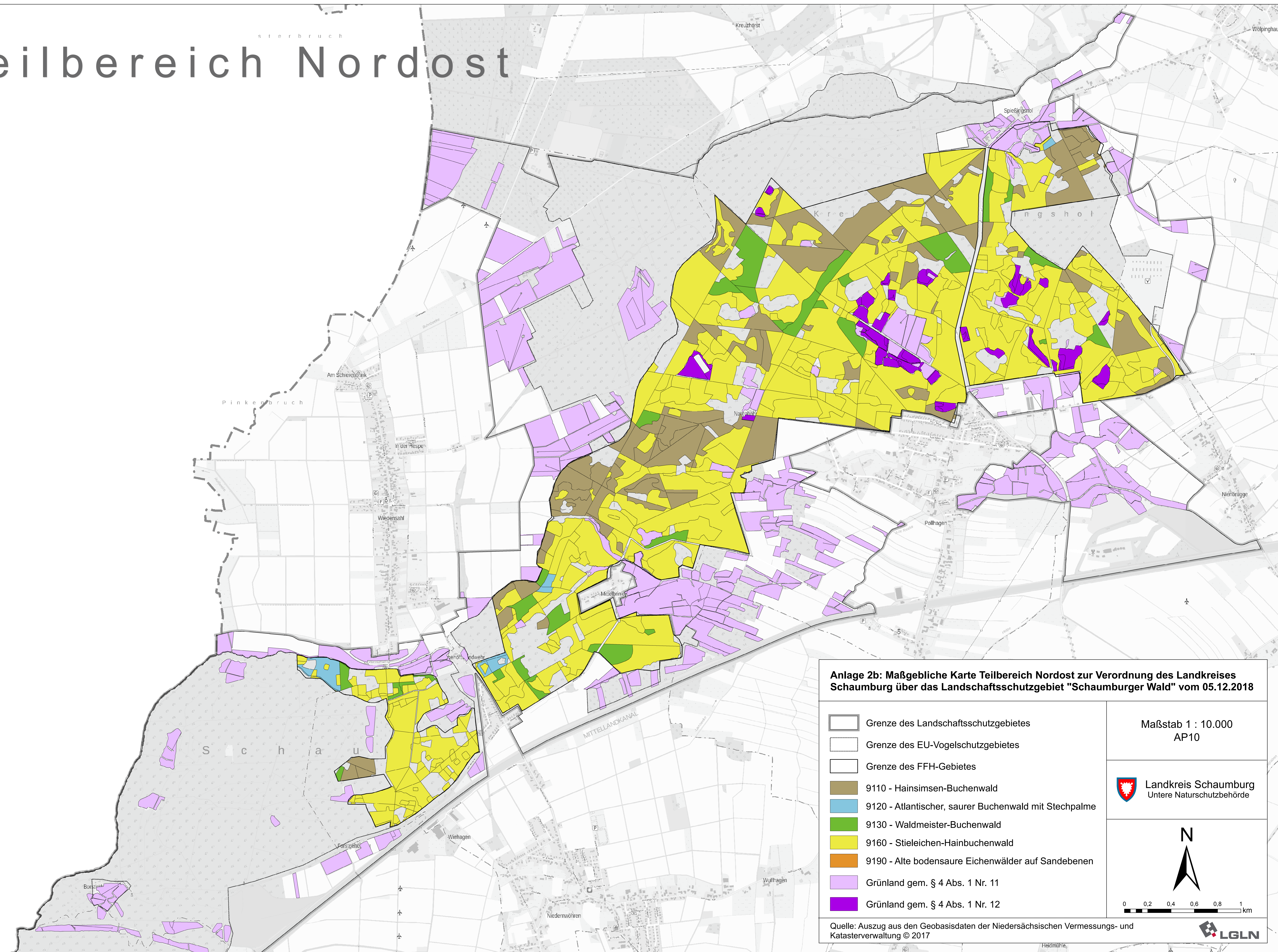

Anlage 2b: Maßgebliche Karte Teilbereich Nordost zur Verordnung des Landkreises Schaumburg über das Landschaftsschutzgebiet "Schaumburger Wald" vom 05.12.2018

- Grenze des Landschaftsschutzgebietes
- Grenze des EU-Vogelschutzgebietes
- Grenze des FFH-Gebietes
- 9110 - Hainsimsen-Buchenwald
- 9120 - Atlantischer, saurer Buchenwald mit Stechpalme
- 9130 - Waldmeister-Buchenwald
- 9160 - Stieleichen-Hainbuchenwald
- 9190 - Alte bodensaure Eichenwälder auf Sandebenen
- Grünland gem. § 4 Abs. 1 Nr. 11
- Grünland gem. § 4 Abs. 1 Nr. 12

Maßstab 1 : 10.000
AP10

Landkreis Schaumburg
Untere Naturschutzbehörde

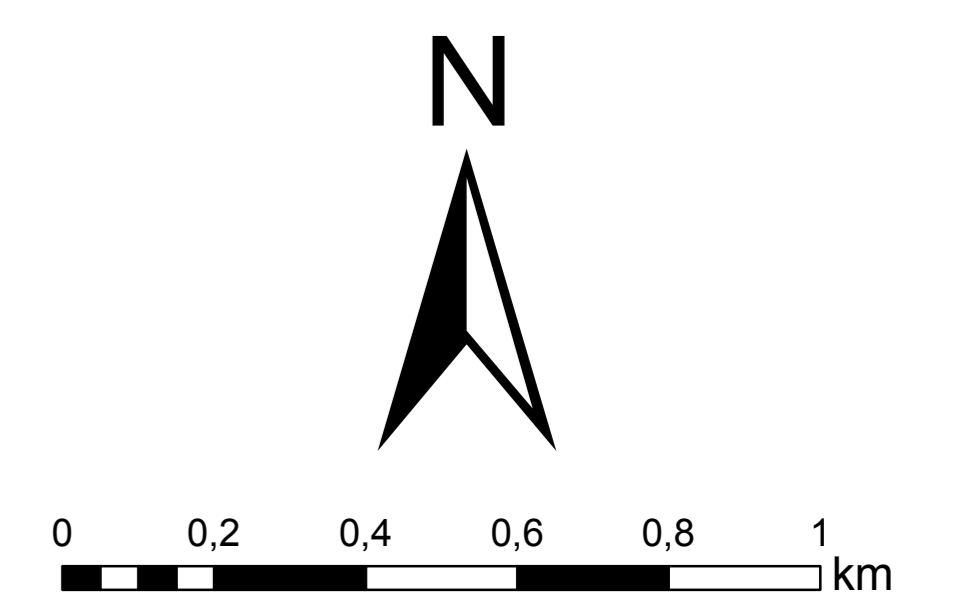

Quelle: Auszug aus den Geobasisdaten der Niedersächsischen Vermessungs- und Katasterverwaltung © 2017

