NLWKN

Staatliche Vogelschutzwarte

Monitoring rastender Wasservögel in Niedersachsen

Terminübersicht 2023/2024

	Binnenland	Küste	Bemerkung
2023			
Oktober	**14./15.**	**14./15.**	
	28./29.	28./29.	
November	**11./12.**	**11./12.**	Monitoring "Rastende Gänse und Schwäne" TMAP Synchronzählung
	25./26.	25./26.	
Dezember	**16./17.**	**16./17.**	Monitoring "Rastende Gänse und Schwäne"
	30./31.	30./31.	
2024			
Januar	**13./14.**	**13./14.**	internationale Mittwinter-Zählung Monitoring "Rastende Gänse und Schwäne"
	27./ 28.	27./ 28.	
Februar	10./11.	**10./11.**	
	17./18.		Monitoring "Rastende Gänse und Schwäne"
		24./25.	
März	2./3.	2./3.	
	16./17.	**16./17.**	Monitoring "Rastende Gänse und Schwäne"
	30./31.	30./31.	
April	**13./14.**	**13./14.**	
	27./28.	27./28.	
Mai	**11./12.**	**11./12.**	TMAP Synchronzählung Monitoring "Rastende Gänse und Schwäne"
	25./26.	25./26.	
Juni	**15./16.**	**15./16.**	
	29./30.	29./30.	
Juli	**13./14.**	**13./14.**	Sommer-Gänsezählung
	27./28.	27./28.	
August		**10./11.**	
	17./18.		
		24./25.	
	31./		
September	01.		
		07./08.	
	14./15.		
		21./22.	TMAP Synchronzählung
	28./29.		
Oktober		05./06.	
	12./13.		
		19./20.	
	26./27.		
November		02./03.	
	16./17.	**16./17.**	TMAP Synchronzählung
	30.	30.	
Dezember	01.	01.	
	14./15.	**14./15.**	

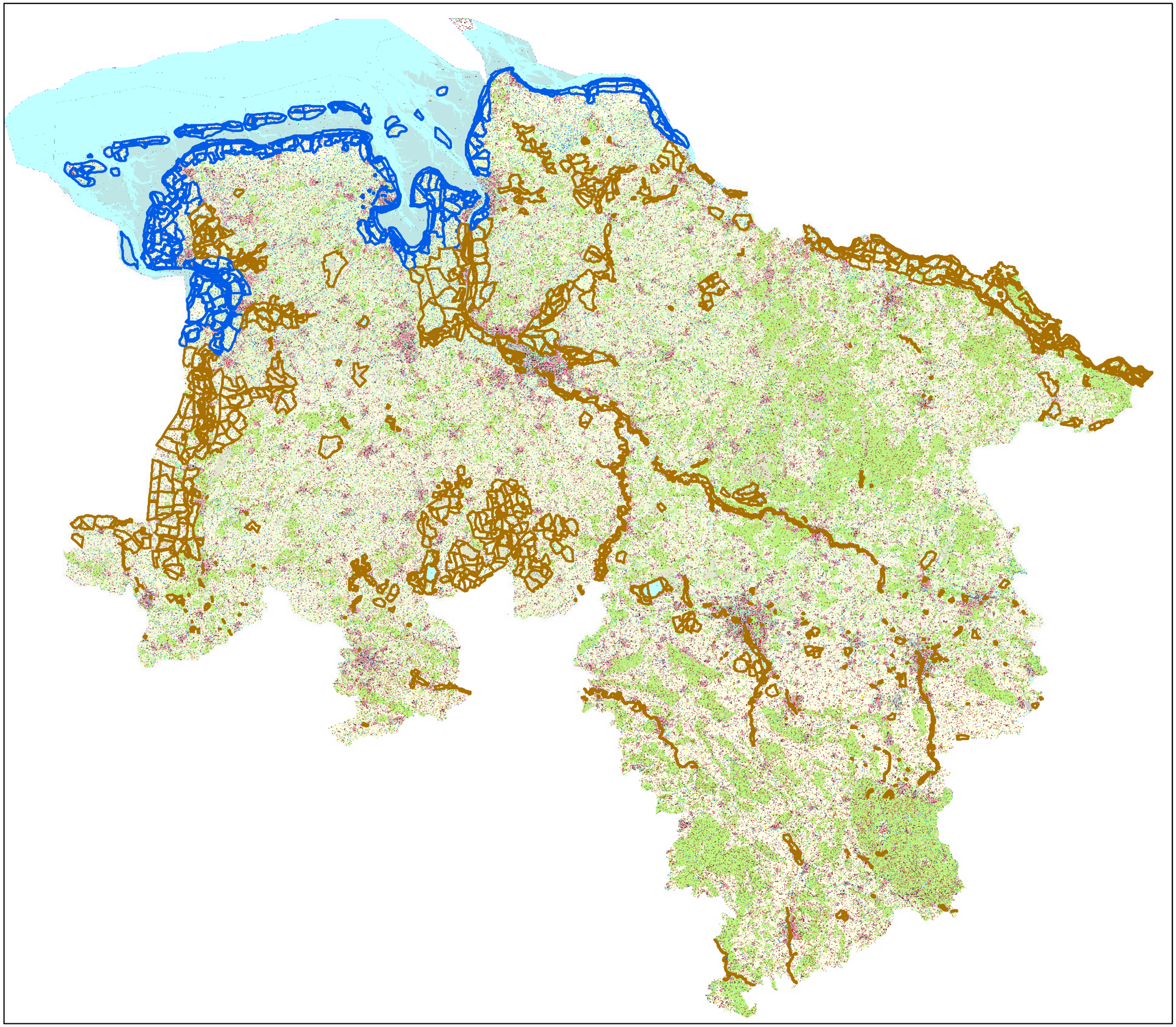

Niedersächsischer Landesbetrieb für Wasserwirtschaft, Küsten- und Naturschutz

NLWKN

Aufteilung der Zählgebietskulisse für das niedersächsiche Monitoring rastender Wasservögel sowie der Gänse und Schwäne

Kueste

Binnenland

N

1:1.100.000

0 10 20 40 Kilometer

Staatliche Vogelschutzwarte

Stand 10/2023

Quelle:
Auszug aus den Geobasisdaten der Niedersächsischen Vermessungs- und Katasterverwaltung

LGLN

Niedersachsen