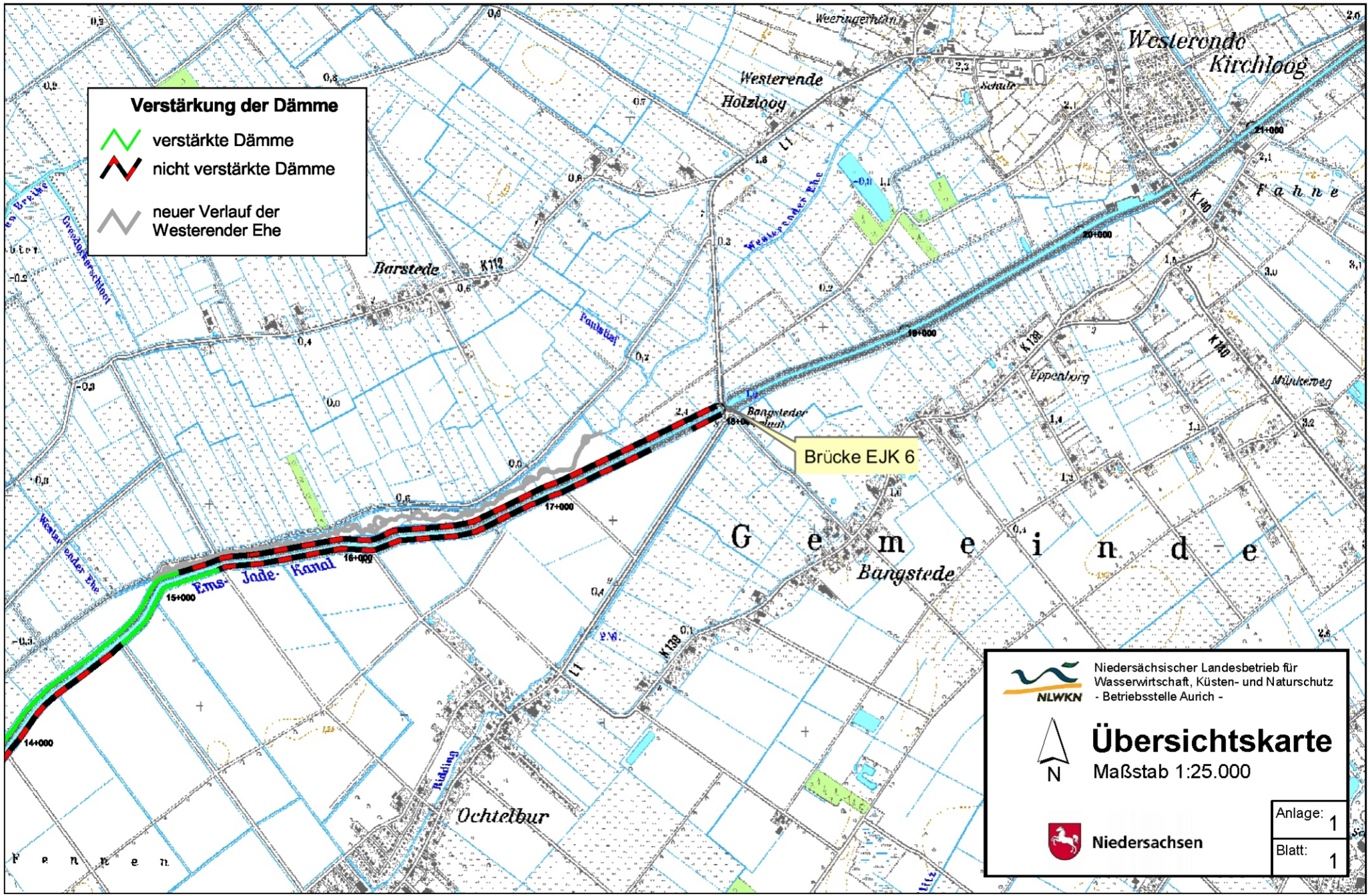
Verstärkung der Dämme
verstärkte Dämme
nicht verstärkte Dämme
neuer Verlauf der Westerender Ehe
Brücke EJK 6
Westerende Kirchloog
Westerende Holzloog
Barstede
Bangstede
Ochtelbur
Ems-Jade-Kanal
Westerender Ehe
Gemeinde
Fahne
14+000
15+000
16+000
17+000
18+000
20+000
21+000
Niedersächsischer Landesbetrieb für Wasserwirtschaft, Küsten- und Naturschutz
- Betriebsstelle Aurich -
NLWKN
N
Übersichtskarte
Maßstab 1:25.000
Niedersachsen
Anlage: 1
Blatt: 1

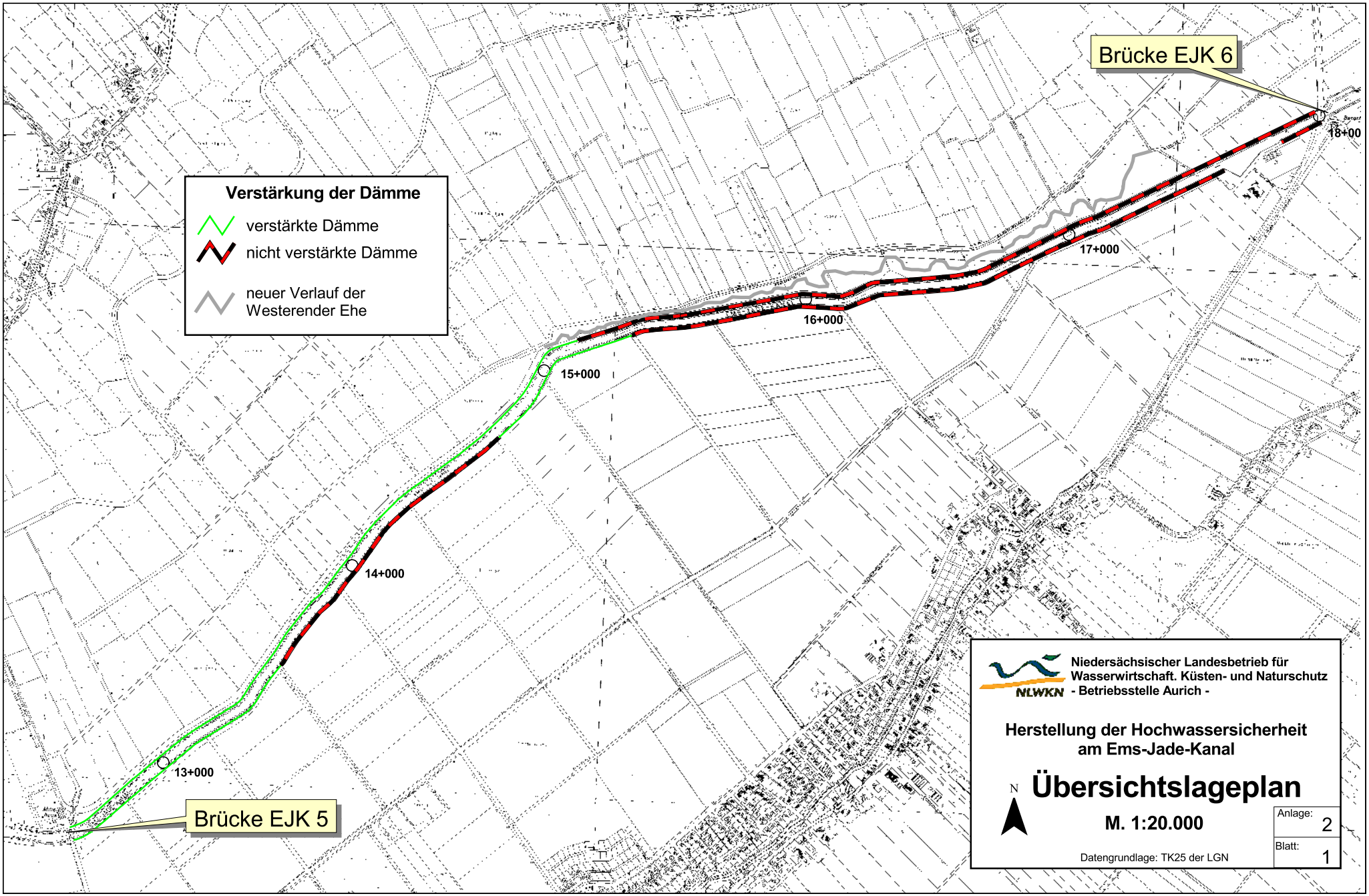
Brücke EJK 6
18+00
17+000
16+000
15+000
14+000
13+000
Brücke EJK 5
Verstärkung der Dämme
verstärkte Dämme
nicht verstärkte Dämme
neuer Verlauf der Westerender Ehe
Niedersächsischer Landesbetrieb für Wasserwirtschaft. Küsten- und Naturschutz - Betriebsstelle Aurich -
NLWKN
Herstellung der Hochwassersicherheit am Ems-Jade-Kanal
N
Übersichtslageplan
M. 1:20.000
Datengrundlage: TK25 der LGN
Anlage: 2
Blatt: 1