





# Übersichtskarte zur Verordnung des Naturschutzgebietes "Obere Dummener Niederung"

in der Gemeinde Schnege und  
im Flecken Bergen an der Dumme  
in der Samtgemeinde Lüchow (Wendland)  
vom 16.12.2024

Anlage 1

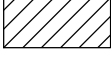
## Legende

-  Grenze des Naturschutzgebietes  
(Die Innenseite des grauen Rasterbandes  
kennzeichnet die Grenze des Naturschutzgebietes)
-  Flora-Fauna-Habitat-Gebiet
-  Europäisches Vogelschutzgebiet
-  nachrichtlich: Grenze der angrenzenden  
Schutzgebiete

Maßstab 1:25.000

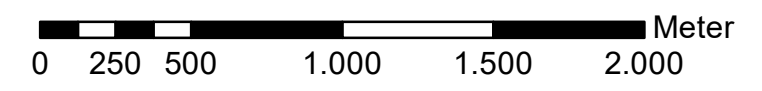

 **Landkreis Lüchow - Dannenberg**  
Die Landrätin  
Natur und Wald

Unterschrift

Quelle: Auszug aus den Geobasisdaten des  
Landesamtes für Geoinformation und  
Landesvermessung Niedersachsen  
© 2022





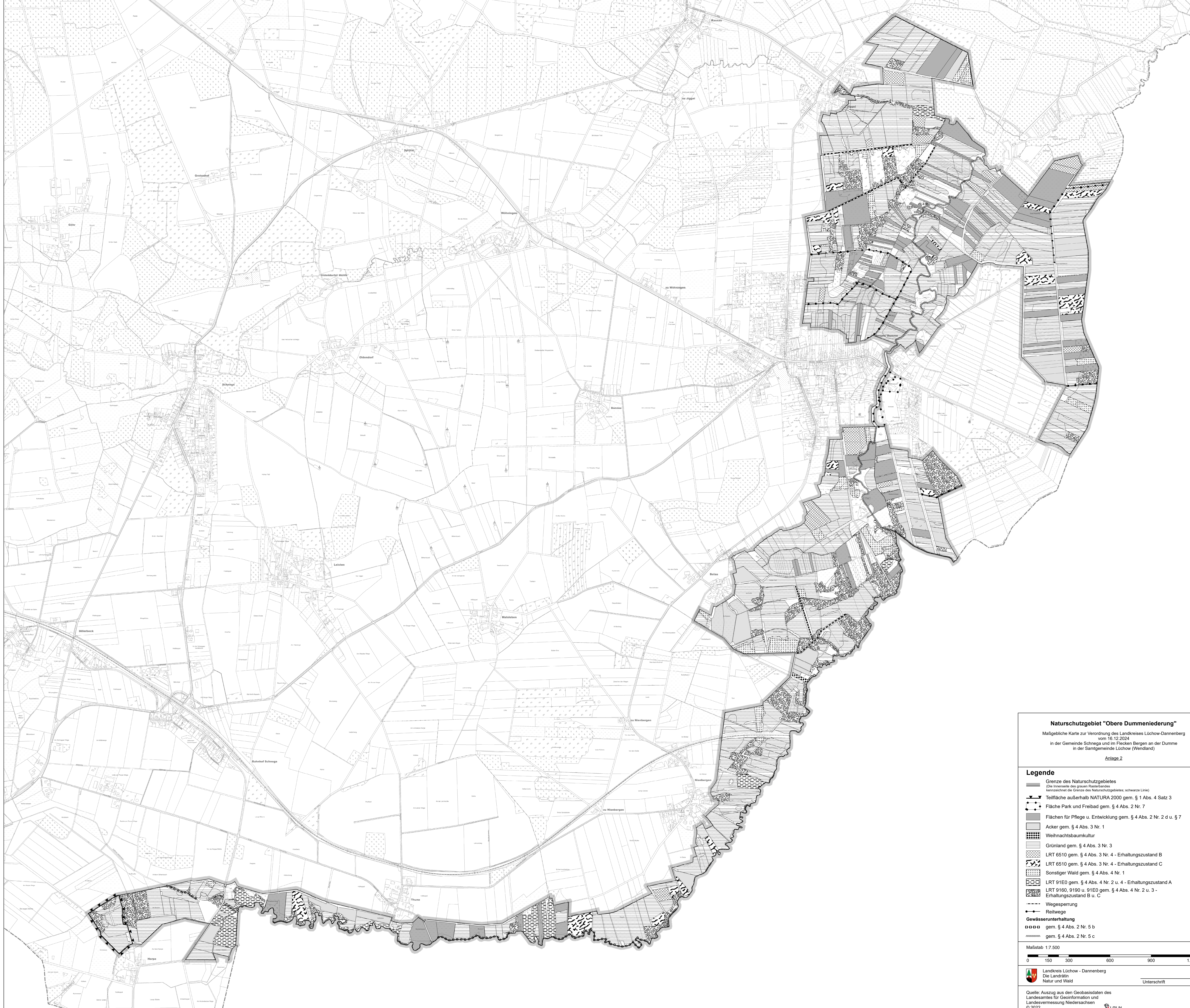

**Naturschutzgebiet "Obere Dümme"**  
 Maßgebliche Karte zur Verordnung des Landkreises Lüchow-Dannenberg vom 16.12.2024  
 in der Gemeinde Schöneberg und im Flecken Bergen an der Dumme in der Samtgemeinde Lüchow (Wendland)  
 Anlage 2

- Legende**
- Grenze des Naturschutzgebietes  
(Die Innenlinie des grauen Rautebinder kennzeichnet die Grenze des Naturschutzgebietes; schwarze Linie)
  - Teilfläche außerhalb NATURA 2000 gem. § 1 Abs. 4 Satz 3
  - Fläche Park und Freibad gem. § 4 Abs. 2 Nr. 7
  - Flächen für Pflege u. Entwicklung gem. § 4 Abs. 2 Nr. 2 d u. § 7
  - Acker gem. § 4 Abs. 3 Nr. 1
  - Weihnachtsbaumkultur
  - Grünland gem. § 4 Abs. 3 Nr. 3
  - LRT 6510 gem. § 4 Abs. 3 Nr. 4 - Erhaltungszustand B
  - LRT 6510 gem. § 4 Abs. 3 Nr. 4 - Erhaltungszustand C
  - Sonstiger Wald gem. § 4 Abs. 4 Nr. 1
  - LRT 91E0 gem. § 4 Abs. 4 Nr. 2 u. 4 - Erhaltungszustand A
  - LRT 9160, 9190 u. 91E0 gem. § 4 Abs. 4 Nr. 2 u. 3 - Erhaltungszustand B u. C
  - Wegesperrung
  - Reitwege
  - Gewässerunterhaltung**
  - gem. § 4 Abs. 2 Nr. 5 b
  - gem. § 4 Abs. 2 Nr. 5 c

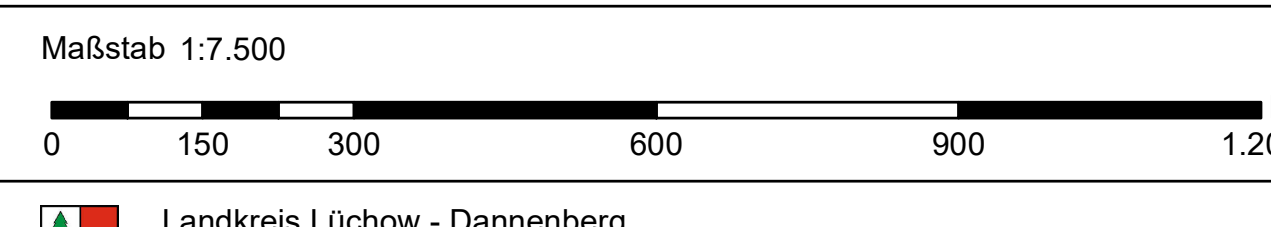



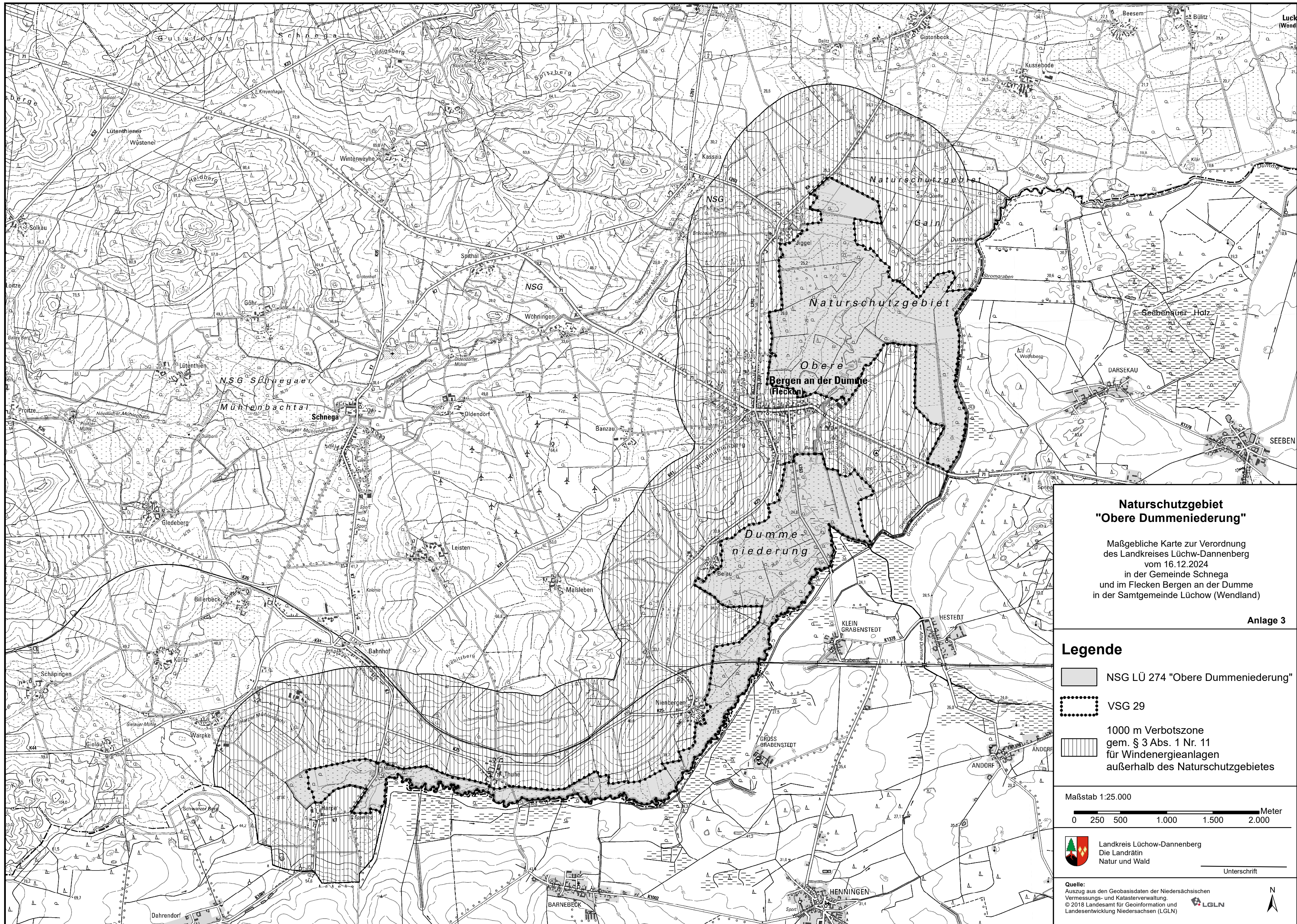



### Naturschutzgebiet "Obere Dummeneriederung"

Maßgebliche Karte zur Verordnung  
des Landkreises Lüchow-Dannenberg  
vom 16.12.2024  
in der Gemeinde Schnega  
und im Flecken Bergen an der Dumme  
in der Samtgemeinde Lüchow (Wendland)

Anlage 3

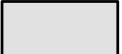
#### Legende

-  NSG LÜ 274 "Obere Dummeneriederung"
-  VSG 29
-  1000 m Verbotzone  
gem. § 3 Abs. 1 Nr. 11  
für Windenergieanlagen  
außerhalb des Naturschutzgebietes

Maßstab 1:25.000

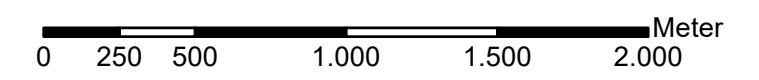

 Landkreis Lüchow-Dannenberg  
Die Landrätin  
Natur und Wald

Unterschrift

Quelle:  
Auszug aus den Geobasisdaten der Niedersächsischen  
Vermessungs- und Katasterverwaltung  
© 2018 Landesamt für Geoinformation und  
Landesentwicklung Niedersachsen (LGLN)

