

## II.

## 16. Änderung der Verordnung über das Landschaftsschutzgebiet „Harz (Landkreis Goslar)“

Aufgrund der §§ 14, 19 und 32 Niedersächsisches Naturschutzgesetz (NNatSchG) vom 19. Februar 2010 (Nds. GVBl. 2010, S.104) zuletzt geändert durch Art. 1 Änderungsgesetz zum Naturschutzgesetz vom 29.01.2025 (Nds. GVBl. Nr. 59) in Verbindung mit den §§ 22 und 26 Bundesnaturschutzgesetz (BNatSchG) vom 29.07.2009 (BGBl. I S.2542), zuletzt geändert durch Art. 48 Viertes Bürokratieentlastungsgesetz vom 23.10.2024 (BGBl. 2024 I Nr. 323) wird verordnet:

### § 1

Die Grenzen des mit der Verordnung über das Landschaftsschutzgebiet „Harz (Landkreis Goslar)“ vom 07.12.2010 (Amtsblatt f. d. Landkreis Goslar vom 30.12.2010, S. 256), zuletzt geändert durch die 15. Änderung der Verordnung über das Landschaftsschutzgebiet „Harz (Landkreis Goslar)“ vom 29.10.2025, festgesetzten Landschaftsschutzgebietes werden im Bereich der Stadt Braunlage „Unter den Buchen“ und „Kollie-Areal“ neu festgesetzt.

Die veränderten Grenzen ergeben sich aus § 2.

### § 2

Der für das Landschaftsschutzgebiet „Harz (Landkreis Goslar)“ vom 07.12.2010 maßgebliche Kartensatz erhält folgende Fassung:

Anhang C      Übersichtskarte im Maßstab 1:200.000 mit folgender Maßgabe:

Anhang C/15 wird ersetzt durch Anhang C/16

Anhang D      1 Deckblatt und 160 Detailkarten im Maßstab 1:10.000 mit folgender Maßgabe:

Blatt 133 wird ersetzt durch Blatt 133/16,

Blatt 126 wird ersetzt durch Blatt 126/16

## § 3

Diese Verordnung tritt am Tage nach ihrer Verkündung im Amtsblatt Landkreis Goslar in Kraft.

Goslar, den 07.05.2026

gez.

Dr. Alexander Saipa

Landrat



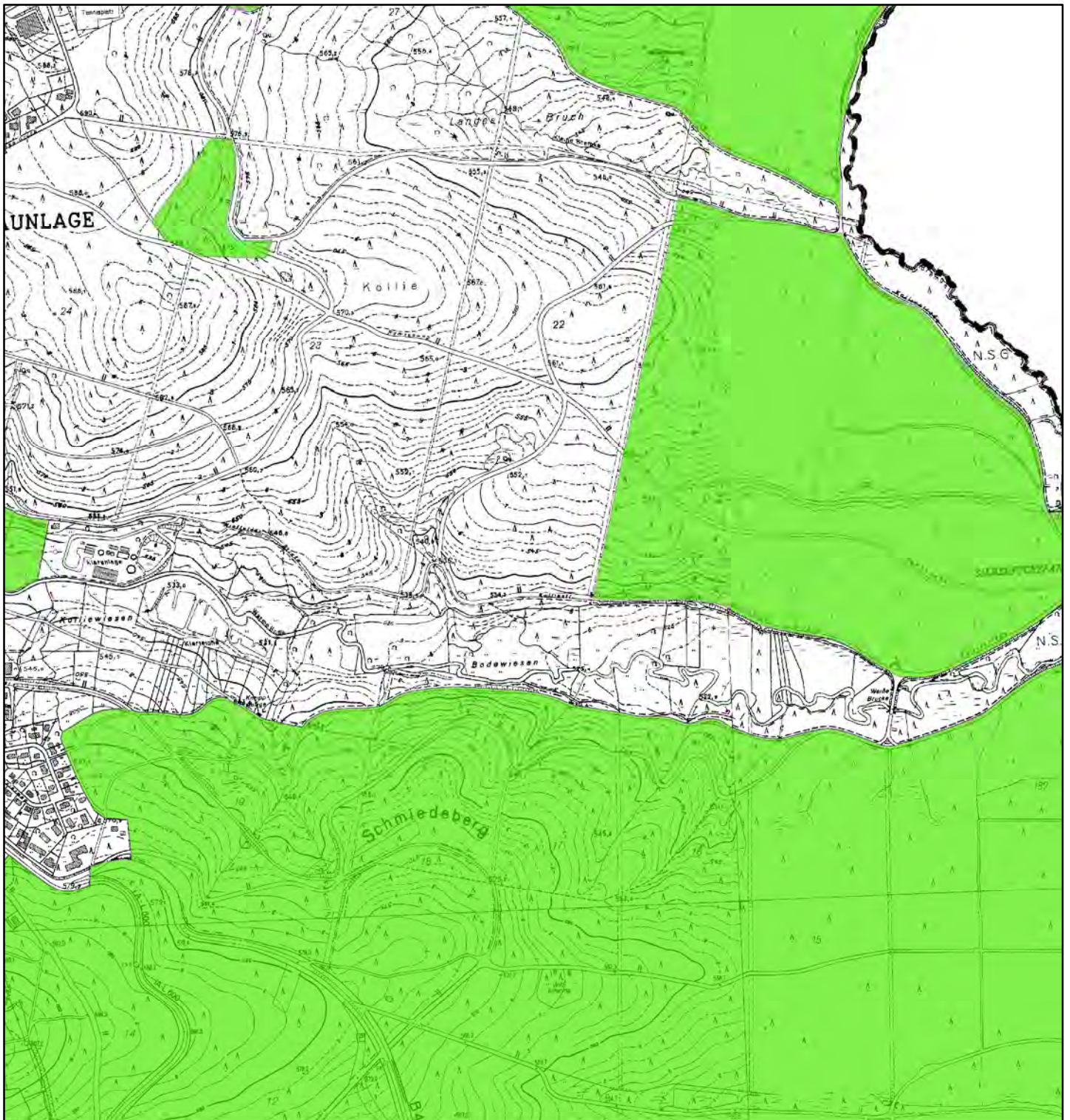



**Maßgebliche Karte im Maßstab 1:10.000  
 zur 16. Änderung der Verordnung über das  
 Landschaftsschutzgebiet "Harz (Landkreis Goslar)"  
 Kartengrundlage DGK 5**

**1:10.000**

Goslar, den

**Dr. Alexander Saipa  
 Landrat**

## Legende

-  LSG Harz Hauptzone
-  Schutzzone N
-  Schutzzone T

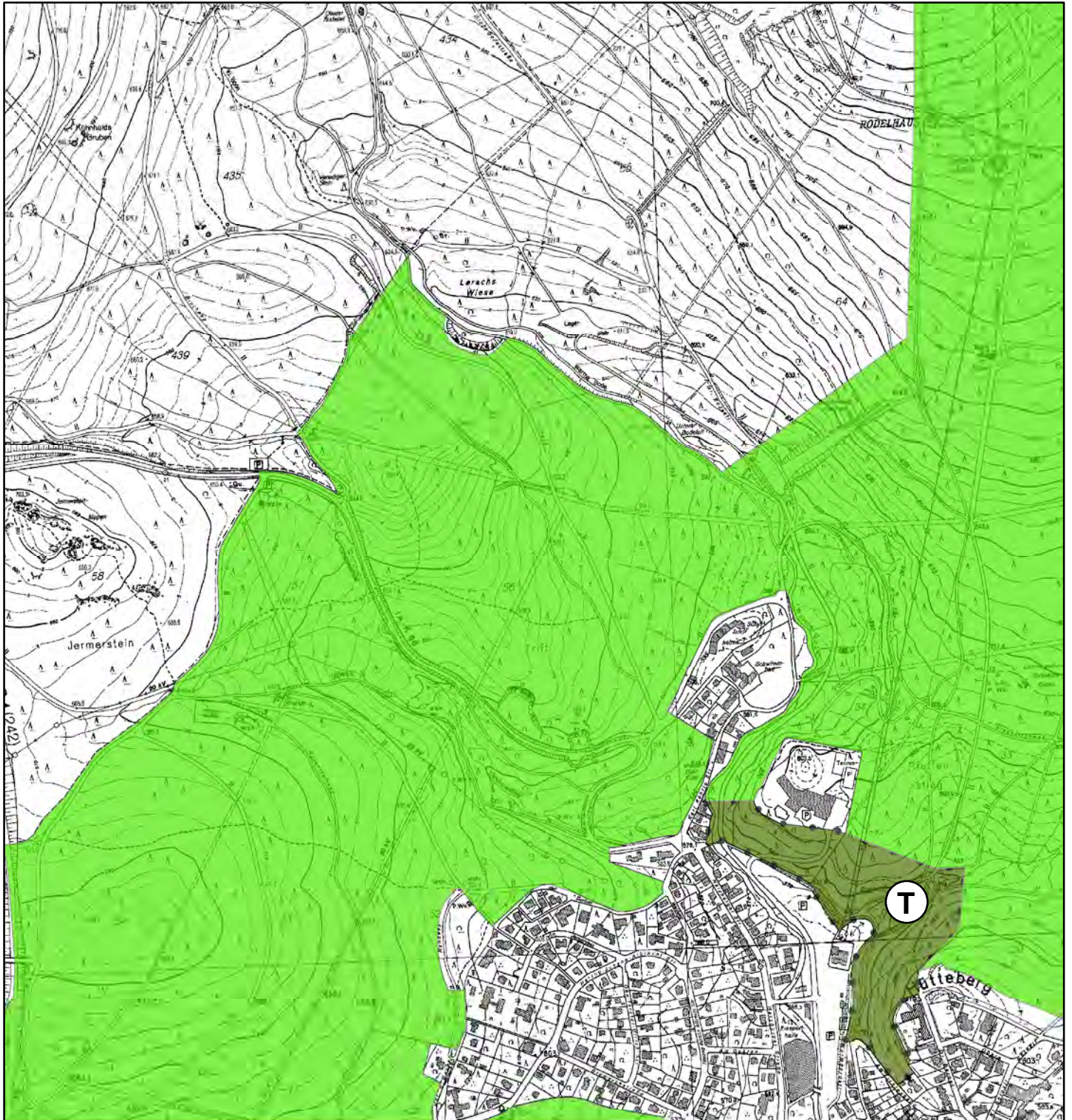



**Maßgebliche Karte im Maßstab 1:10.000**  
**zur 16. Änderung der Verordnung über das**  
**Landschaftsschutzgebiet "Harz (Landkreis Goslar)"**  
**Kartengrundlage DGK 5**

**1:10.000**

Goslar, den

**Dr. Alexander Saipa**  
**Landrat**

## Legende

-  LSG Harz Hauptzone
-  Schutzzone N
-  Schutzzone T