

- Projektgebiet Managmentplan V10 (ca. 2.199 ha)
- Teilgebiet (TG)
- Schutzgebiete***
- Vogelschutzgebiet V10 "Emsmarsch von Leer bis Emden" (DE2609-401)
 - weitere EU-Vogelschutzgebiete (mit Nummer)
 - FFH-Gebiete (mit Nummer)
 - Naturschutzgebiet "Unterems"
 - Landschaftsschutzgebiet (Entwurf Stand: 05/2024) "Emsmarsch zwischen Terborg und Petkum"
- Naturraumregion**
- Watten und Marschen
 - Ostfriesisch-Oldenburgische Geest
 - Fließgewässer 2. Ordnung
 - Gemeinden
 - Landkreis
 - Bundesgrenze Deutschland / Niederlande
- * kleinflächige FFH-Gebiete, NSG und LSG (außerhalb Projektgebiet) nicht dargestellt

Managementplan für das Vogelschutzgebiet V10 "Emsmarsch von Leer bis Emden"

Karte 1: Planungsraum - Übersicht Teilgebiete, Schutzgebiete, Naturräumliche Einheiten

Auftraggeber: **Landkreis Leer**

Auftragnehmer: Gutachten für ökologische Bestandsaufnahmen, Bewertungen und Planung

Maßstab: 1:32.000 Datum: 21.02.2025

Quelle: Auszug aus den Geobasisdaten der Niedersächsischen Vermessungs- und Katasterverwaltung (DTK50)

Teilgebiete V10 "Emsmarsch von Leer bis Emden" (für vorliegenden Managementplan)		
TG-Nr.	TG-Name	Größe (ha)
1a	Gandersumer Hammrich West	391
1b	Gandersumer Hammrich Ost	404
2a	Gandersumer Marsch West	60
2b	Gandersumer Marsch Ost	133
3	Nendorper Außendeich	113
4	Rorichumer Außendeich und Hatzumer Sand	151
5	Moormerland Middelsterborg	497
6a	Midlumer Außendeich West	56
6b	Midlumer Außendeich Ost	134
7a	Hohegaster Außendeich Nord	48
7b	Hohegaster Außendeich Süd	130
8	Bingumer Außendeich und Bingumer Sand	72
9	Meentefähr	6,7
10	Leda-Außendeich	3,5
Gesamtgröße Plangebiet		2.199,4

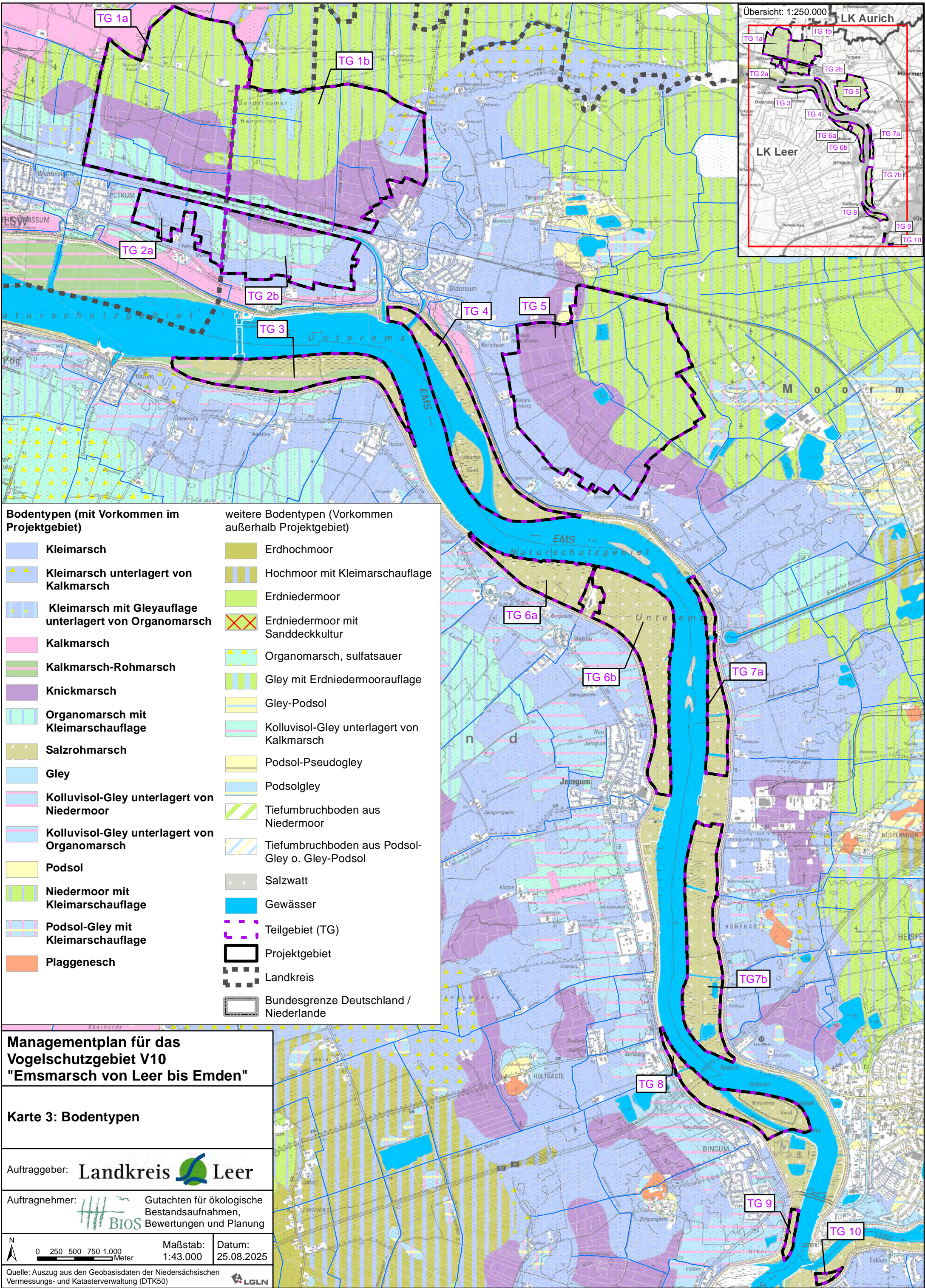

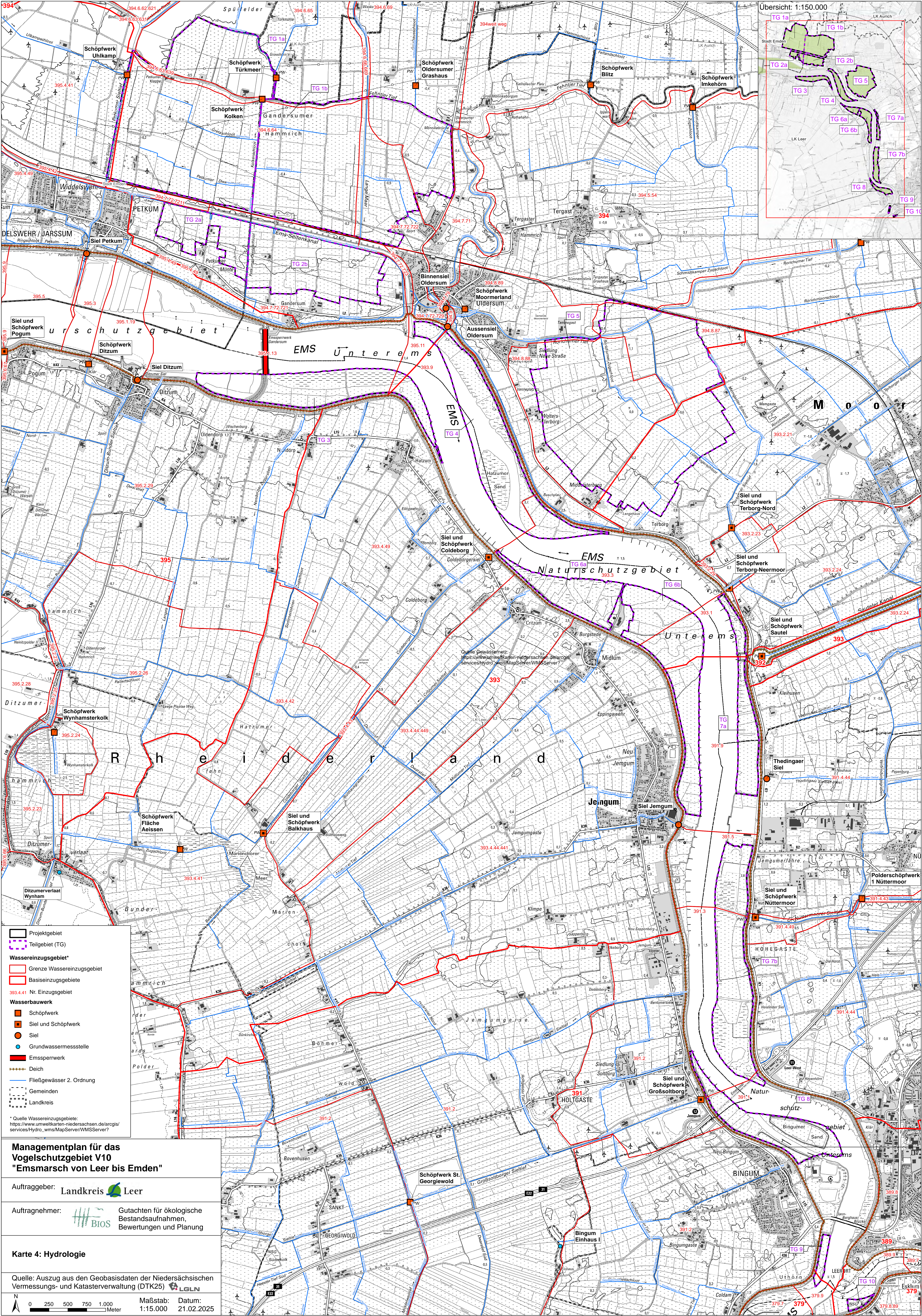

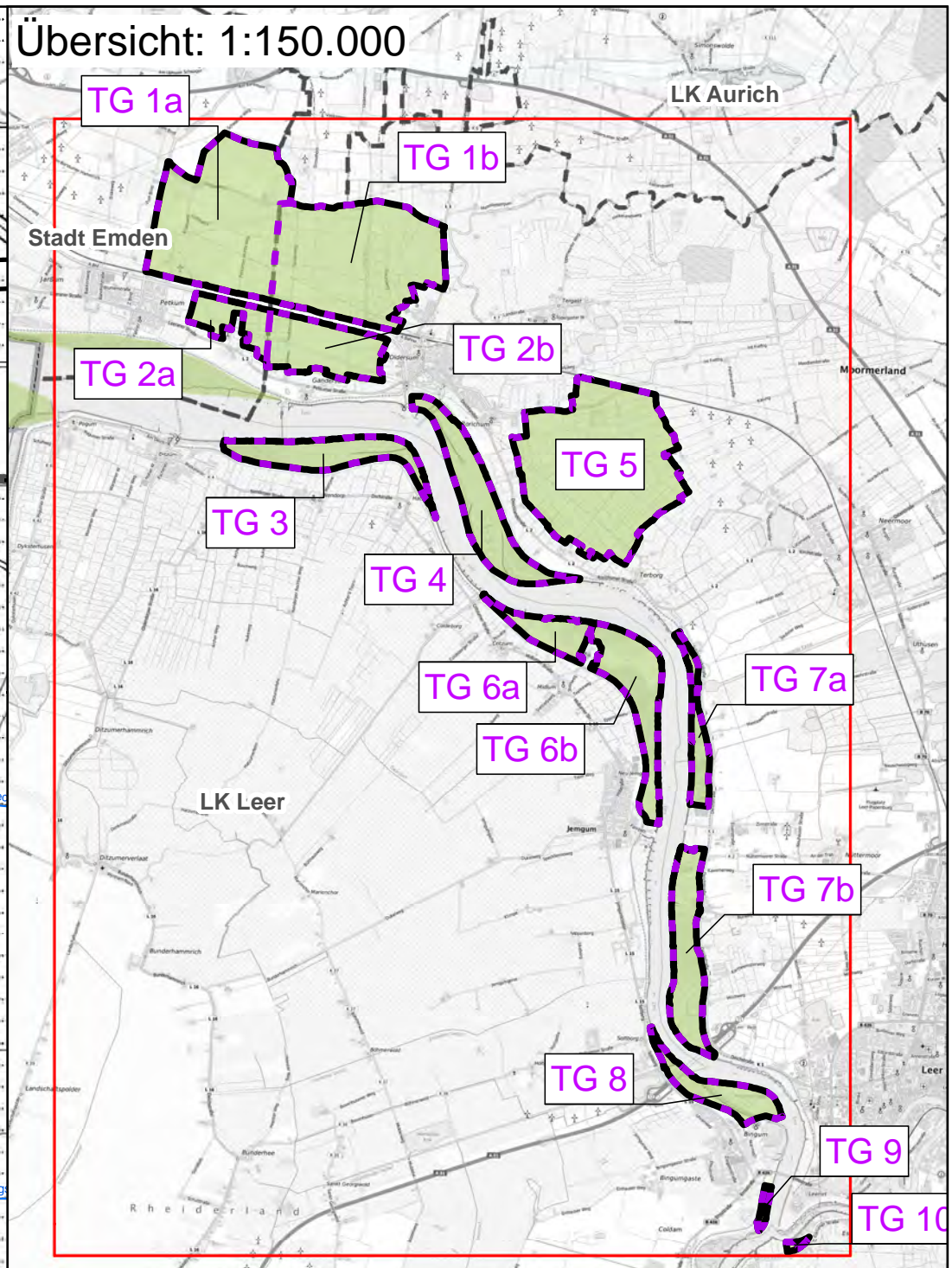
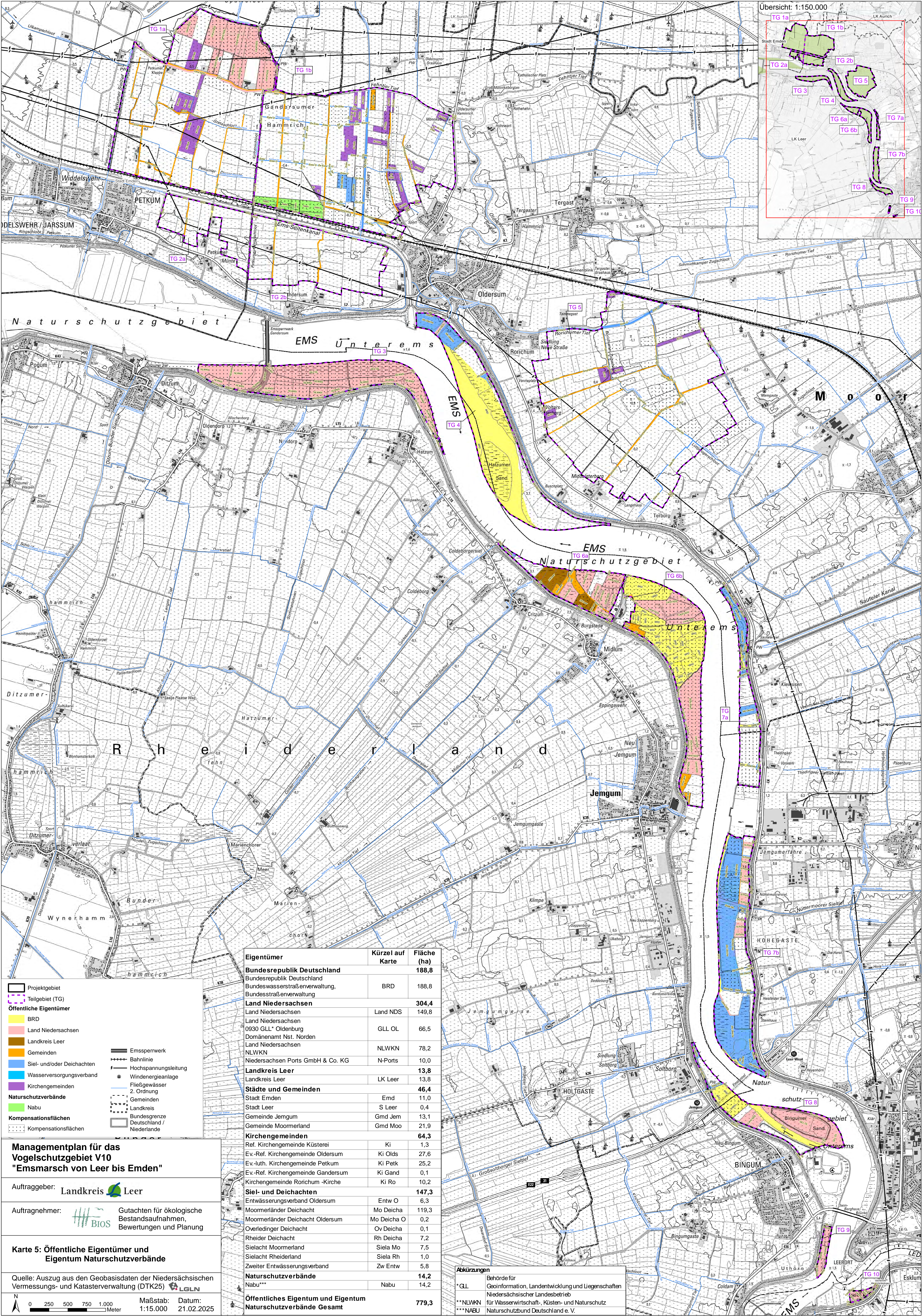

Eigentümer	Kürzel auf Karte	Fläche (ha)
Bundesrepublik Deutschland		188,8
Bundesrepublik Deutschland	BRD	188,8
Bundeswasserstraßenverwaltung, Bundesstraßenverwaltung		
Land Niedersachsen		304,4
Land Niedersachsen	Land NDS	149,8
Land Niedersachsen 0930 GLL* Oldenburg Domänenamt Nst. Norden	GLL OL	66,5
Land Niedersachsen NLWKN	NLWKN	78,2
Niedersachsen Ports GmbH & Co. KG	N-Ports	10,0
Landkreis Leer		13,8
Landkreis Leer	LK Leer	13,8
Städte und Gemeinden		46,4
Stadt Emden	Emd	11,0
Stadt Leer	S Leer	0,4
Gemeinde Jemgum	Gmd Jem	13,1
Gemeinde Moormerland	Gmd Moo	21,9
Kirchengemeinden		64,3
Ref. Kirchengemeinde Küsterei	Ki	1,3
Ev.-Ref. Kirchengemeinde Oldersum	Ki Olds	27,6
Ev.-luth. Kirchengemeinde Petkum	Ki Petk	25,2
Ev.-Ref. Kirchengemeinde Gandersum	Ki Gand	0,1
Kirchengemeinde Rorichum -Kirche	Ki Ro	10,2
Siel- und Deichachten		147,3
Entwässerungsverband Oldersum	Entw O	6,3
Moormerländer Deichacht	Mo Deicha	119,3
Moormerländer Deichacht Oldersum	Mo Deicha O	0,2
Overfledinger Deichacht	Ov Deicha	0,1
Rheider Deichacht	Rh Deicha	7,2
Sielacht Moormerland	Siela Mo	7,5
Sielacht Rheiderland	Siela Rh	1,0
Zweiter Entwässerungsverband	Zw Entw	5,8
Naturschutzverbände		14,2
Nabu***	Nabu	14,2
Öffentliches Eigentum und Eigentum Naturschutzverbände Gesamt		779,3

Projektgebiet

Teilgebiet (TG)

Öffentliche Eigentümer

BRD

Land Niedersachsen

Landkreis Leer

Gemeinden

Siel- und/oder Deichachten

Wasserversorgungsverband

Fließgewässer

Kirchengemeinden

Naturschutzverbände

Nabu

Kompensationsflächen

Kompensationsflächen

Emssperrwerk

Bahnlinie

Hochspannungsleitung

Windenergieanlage

2. Ordnung

Gemeinden

Landkreis

Bundesgrenze Deutschland / Niederlande

Managementplan für das Vogelschutzgebiet V10 "Emsmarsch von Leer bis Emden"

Auftraggeber: Landkreis  Leer

Auftragnehmer:  Gutachten für ökologische Bestandsaufnahmen, Bewertungen und Planung

Karte 5: Öffentliche Eigentümer und Eigentum Naturschutzverbände

Quelle: Auszug aus den Geobasisdaten der Niedersächsischen Vermessungs- und Katasterverwaltung (DTK25) 

N

0 250 500 750 1.000

Meter

Maßstab: 1:15.000

Datum: 21.02.2025

Abkürzungen
* GLL Behörde für Geoinformation, Landentwicklung und Liegenschaften
Niedersächsischer Landesbetrieb für Wasserwirtschaft, Küsten- und Naturschutz
** NLWKN Niedersächsischer Landesbetrieb für Wasserwirtschaft, Küsten- und Naturschutz
*** NABU Naturschutzbund Deutschland e. V.

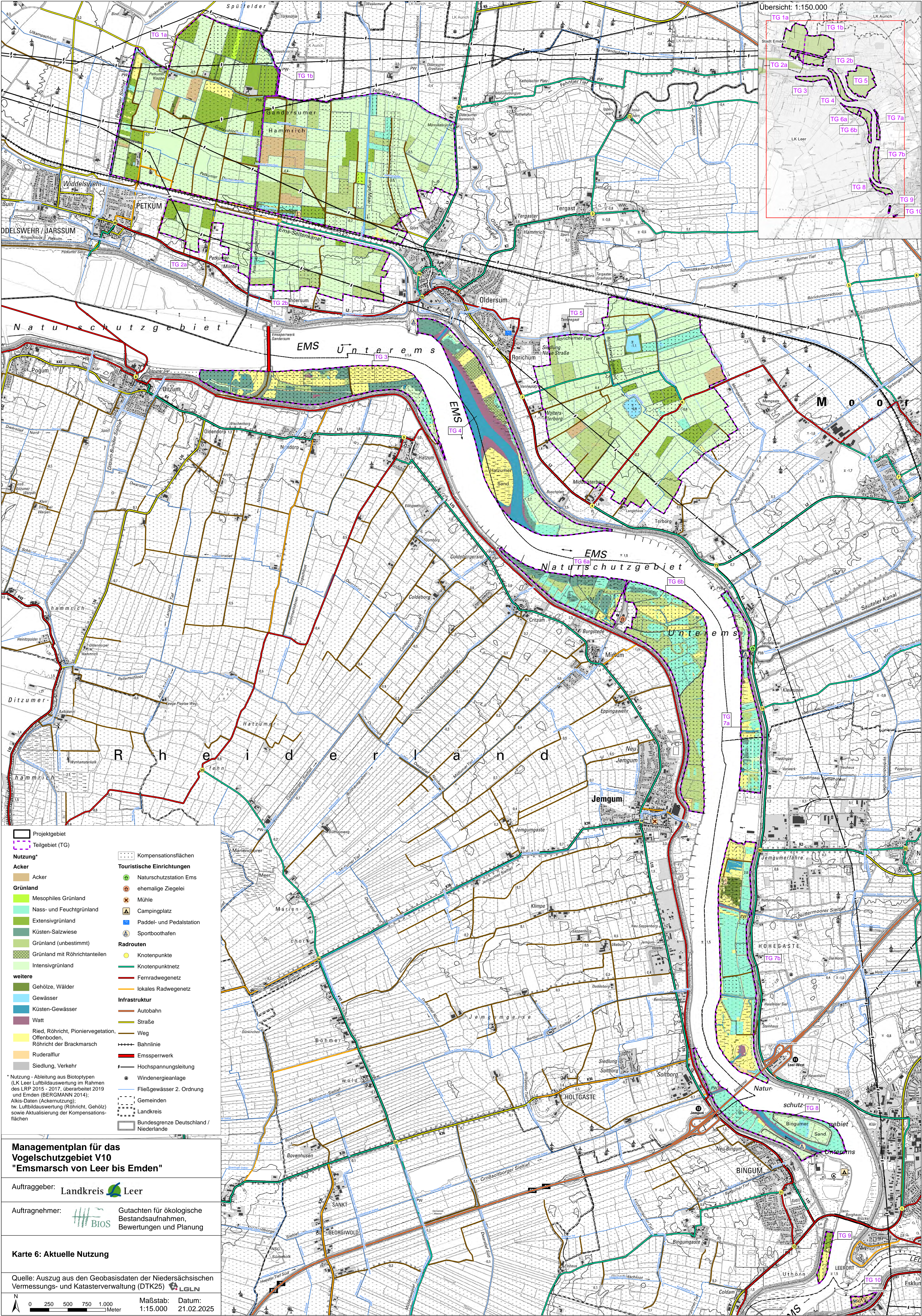

Managementplan für das
Vogelschutzgebiet V10
"Emserschutzbereich von Leer bis Emden"

Auftraggeber: Landkreis  Leer

Auftragnehmer:  Gutachten für ökologische
Bestandsaufnahmen,
Bewertungen und Planung

Karte 6: Aktuelle Nutzung

Quelle: Auszug aus den Geobasisdaten der Niedersächsischen
Vermessungs- und Katasterverwaltung (DTK25) 

Maßstab: 1:15.000 Datum: 21.02.2025

