

Plangebiet

präzisierte FFH-Gebietsgrenze

Basiserfassung NLF

verpflichtende Ziele

- Erhaltung: Population und Habitat Bachneunauge (BNA) und Gruppe
- Erhaltung: günstiger EHG
- Erhaltung: Flächengröße
- Wiederherstellung: günstiger EHG
- Wiederherstellung: LRT

freiwillige Ziele

- Schutz: landesweit bedeutsame Biotope
- Schutz: günstiger EHG
- Schutz: Flächengröße
- Entwicklung: günstiger EHG

Arten pnF: Arten der potenziellen natürlichen Fischfauna, wie Bachforelle, Eitrze, Äsche und weitere (E)

Zusätzlich gelten im Plangebiet folgende Ziele (ohne Darstellung):

- Förderung Lebensraum Anhang I Art Vogelwachtel
- Schwarzstorch, Rotmilan, Weißstorch (alle Z)
- Systematische Erfassung
- Kammich, Fischotter, Biber (alle Z), Moosauge (E)

Erklärung der Labels:

- E: Erhaltung
- W: Wiederherstellung aufgrund des Netzzusammenhangs
- WW: Wiederherstellung aufgrund des Verschlechterungsverbots
- Z: Zusätzliches Ziel für Natura 2000-Schutzgebiet
- Sonstiges Schutz- und Entwicklungsziel

Managementplan für das FFH-Gebiet 128 (DE4124-302) „Ilme“ (Teilgebiet)

Karte 8a: Ziele

Auftraggeber: Landkreis Northeim
 Fachbereich 44 – Regionalplanung und Umweltschutz
 Medenheimer Straße 6/8
 37154 Northeim

Auftragnehmer: RANA – Büro für Ökologie und Naturschutz Frank Meyer
 Mühlweg 39
 06114 Halle (Saale)
 0345 13172-90
 info@rana-halle.de
 www.rana-halle.de

Bearbeitung: Dr. Eva Breitschwerdt
 Dr. Ingo Michalak

Kartengrundlage: AKS: Auszug aus den Geodaten des Landesamtes für Geoinformation und Landesvermessung Niedersachsen
 © 2020 LGI, N. di-deby-0

Anfertigungsdatum: 12.05.2023

0 100 200 300 1:5.000
 ETRS 1989 UTM Zone 32N; EPSG: 25832

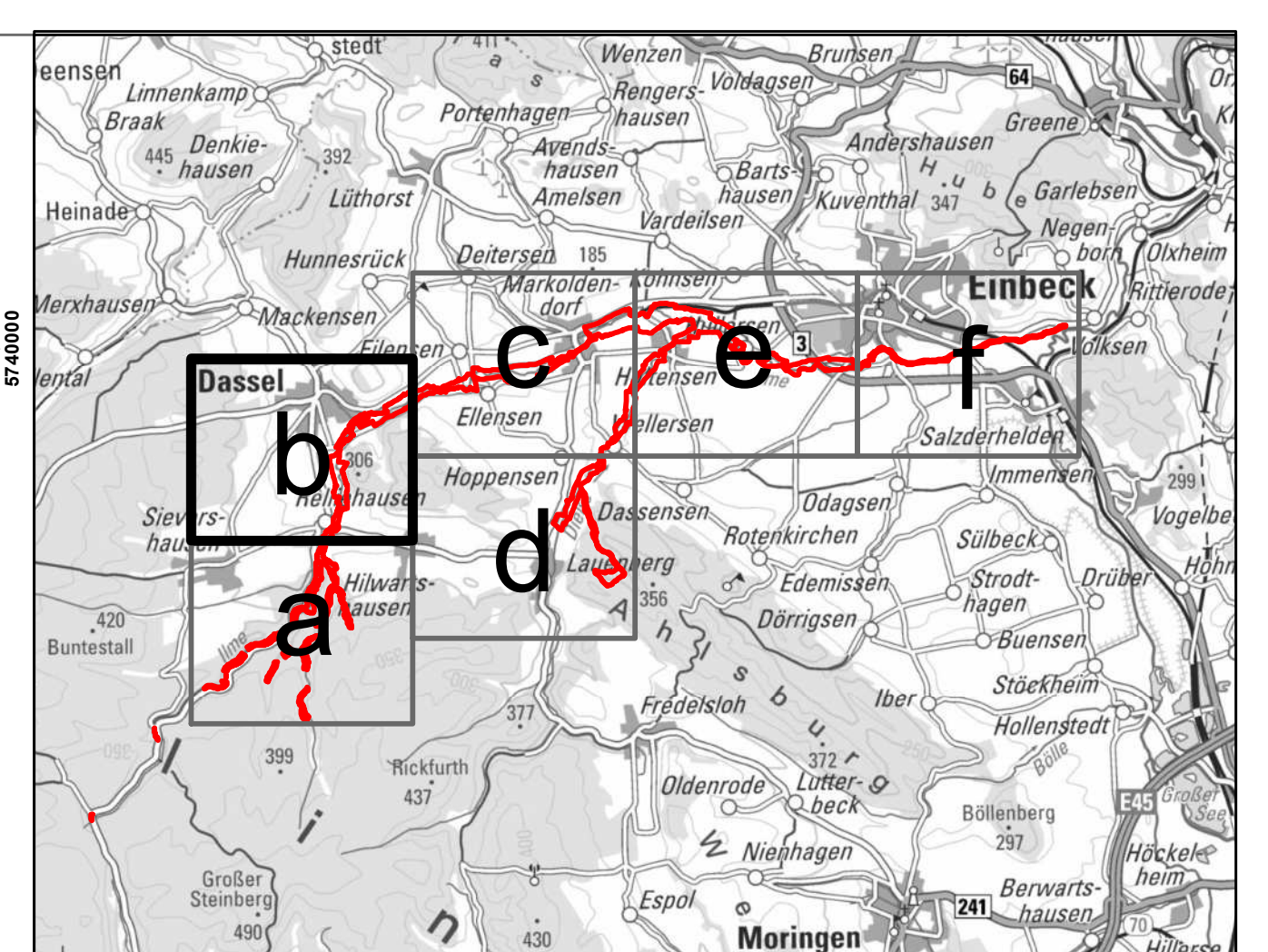

Plangebiet

präzisierte FFH-Gebietsgrenze

Basiserfassung NLF

verpflichtende Ziele

- Erhaltung: Population und Habitat Bachneunauge (BNA) und Gruppe
- Erhaltung: günstiger EHG
- Erhaltung: Flächengröße
- Wiederherstellung: günstiger EHG
- Wiederherstellung: LRT

freiwillige Ziele

- Schutz: landesweit bedeutsame Biotope
- Entwicklung: günstiger EHG
- Entwicklung: LRT

Arten pnF: Arten der potenziellen natürlichen Fischfauna, wie Bachforelle, Eitrze, Äsche und weitere (E)

Zusätzlich gelten im Plangebiet folgende Ziele (ohne Darstellung):

- Förderung Lebensraum Artansatz LRT Vogelwiesenschutzlinie
- Schwarzböschung, Rotmilan, Weißböschung (alle Z)
- Systematische Erfassung
- Kammohr, Fischotter, Biber (alle Z), Moosaage (E)

Erklärung der Labels:

- E Erhaltung
- W Wiederherstellung aufgrund des Netzzusammenhangs
- WW Wiederherstellung aufgrund des Verschlechterungsverbots
- Z Zusätzliches Ziel für Natura 2000-Schutzziel
- Sonstiges Schutz- und Entwicklungsziel

Managementplan für das FFH-Gebiet 128 (DE4124-302) „Ilme“ (Teilgebiet)

Karte 8b: Ziele

Auftraggeber: Landkreis Northeim
 Fachbereich 44 – Regionalplanung und Umweltschutz
 Medenheimer Straße 6/8
 37154 Northeim

Auftragnehmer: RANA – Büro für Ökologie und Naturschutz Frank Meyer
 Mühlweg 39
 06114 Halle (Saale)
 0345 131 72 80
 info@rana-halle.de
 www.rana-halle.de

Bearbeitung: Dr. Eva Breitschwerdt

GIS/Kartographie: Dr. Ingo Michalak

Kartengrundlage: AKS: Auszug aus den Geodaten des Landesamtes für Geoinformation und Landesvermessung Niedersachsen
 © 2020 LGI N. di-deby-0

Anfertigungsdatum: 12.05.2023

0 100 200 300 1:5.000
 ETRS 1989 UTM Zone 32N; EPSG: 25832

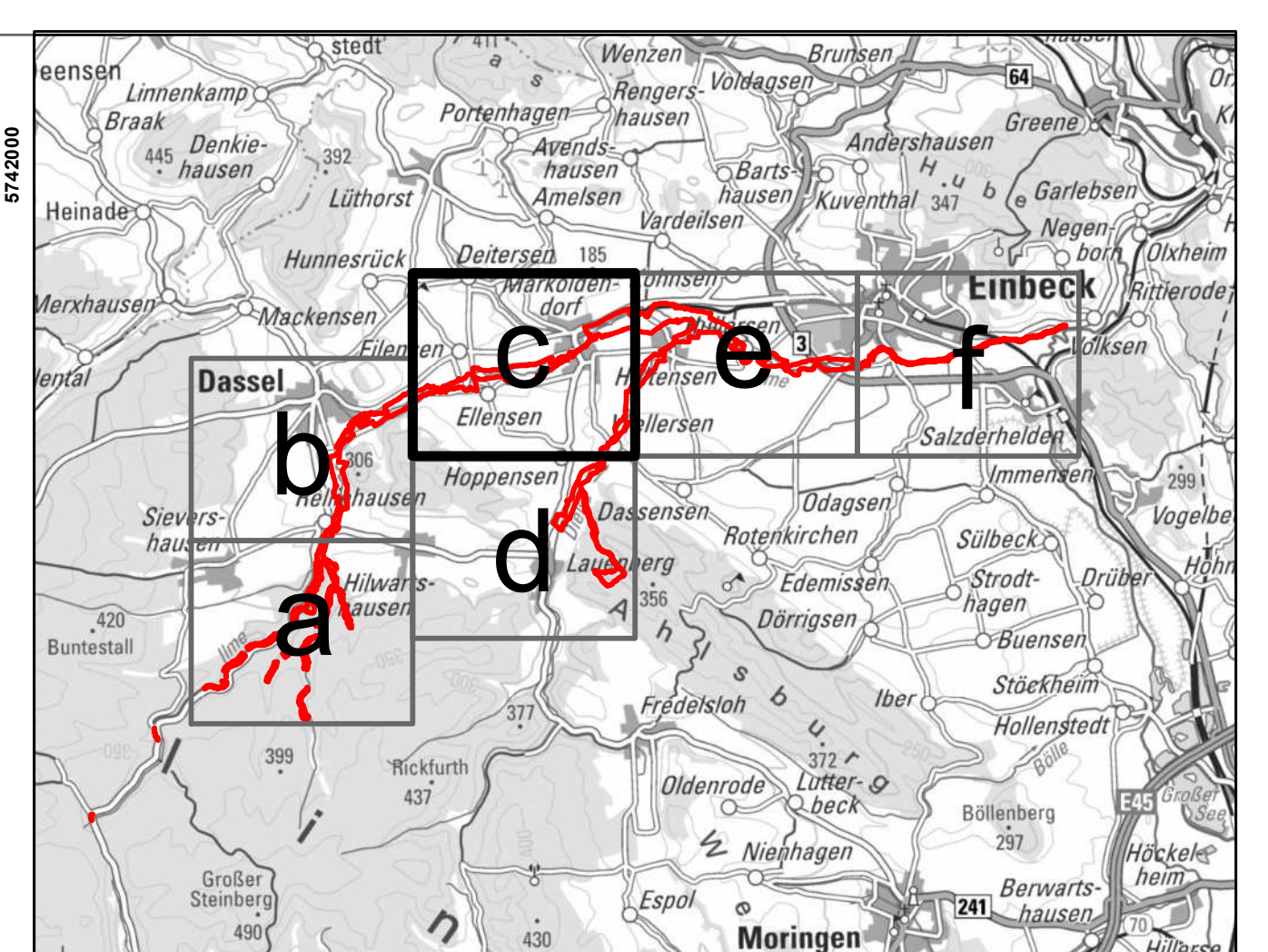
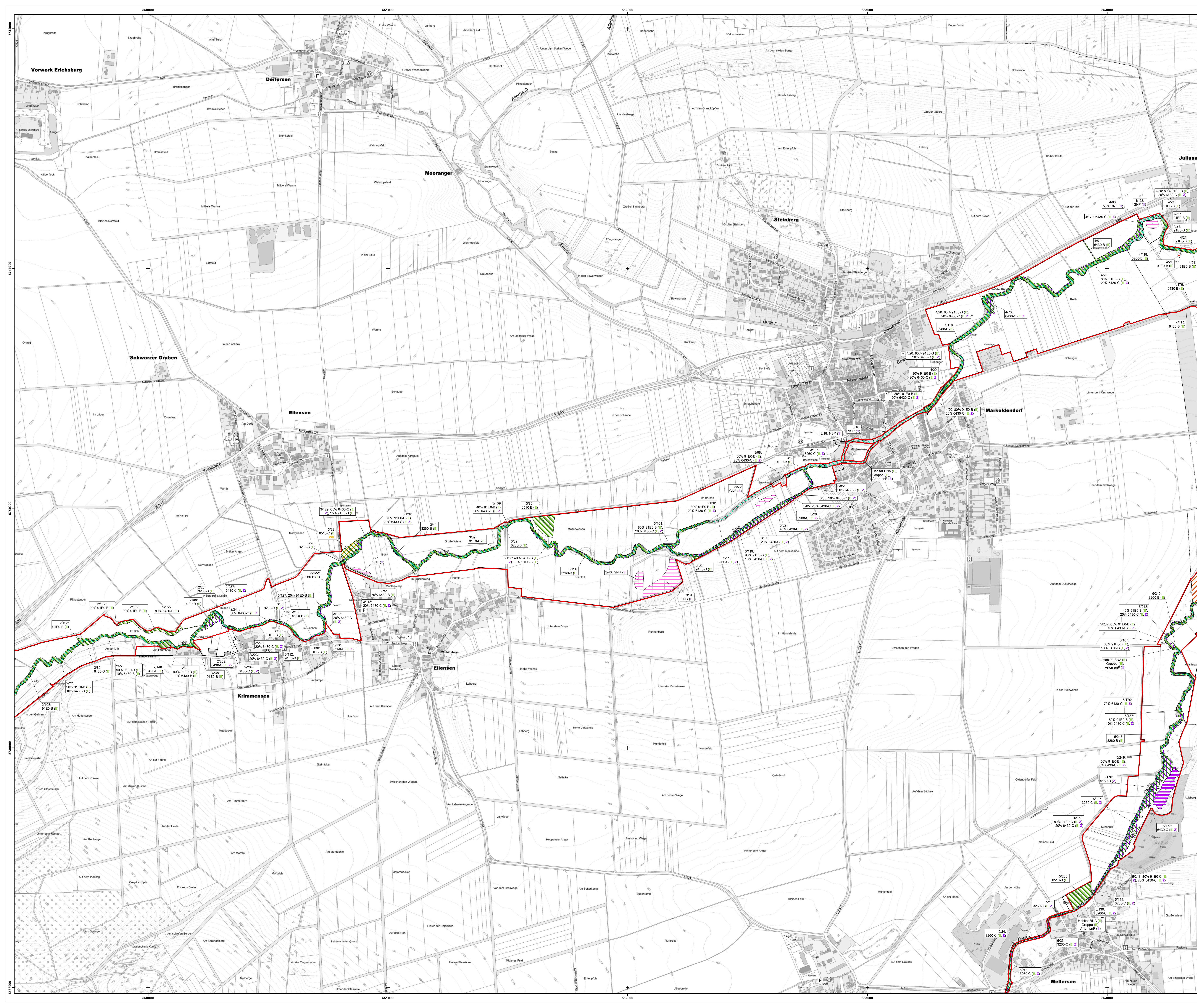

Plangebiet

präzisierte FFH-Gebietsgrenze

Basiserfassung NLF

verpflichtende Ziele

- Erhaltung: Population und Habitat Bachneunaige (BNA) und Groppe
- Erhaltung: günstiger EHG
- Erhaltung: Flächengröße
- Wiederherstellung: günstiger EHG
- Wiederherstellung: LRT

freiwillige Ziele

- Schutz: landesweit bedeutsame Biotope
- Schutz: günstiger EHG
- Schutz: Flächengröße
- Entwicklung: günstiger EHG

Arten pnF: Arten der potenziellen natürlichen Fischfauna, wie Bachforelle, Eitrze, Äsche und weitere (E)

Zusätzlich gelten im Plangebiet folgende Ziele (ohne Darstellung):

- Förderung Lebensraum Anhang I Art Vogelschutzrichtlinie
- Schwarzstorch, Rotmilan, Weißstorch (alle Z)
- Systematische Erfassung
- Kammohr, Fischotter, Biber (alle Z), Moosauge (E)

Erklärung der Labels:

- E: Erhaltung
- Z: Wiederherstellung aufgrund des Netzzusammenhangs
- W: Wiederherstellung aufgrund des Verschlechterungsverbot
- Z: Zusätzliches Ziel für Natura 2000-Schutzziel
- S: Sonstiges Schutz- und Entwicklungsziel

Managementplan für das FFH-Gebiet 128 (DE4124-302) „Ilme“ (Teilgebiet)

Karte 8c: Ziele

Auftraggeber: Landkreis Northeim
 Fachbereich 44 – Regionalplanung und Umweltschutz
 Medenheimer Straße 6/8
 37154 Northeim

Auftragnehmer: RANA – Büro für Ökologie und Naturschutz Frank Meyer
 Mühlweg 39
 06114 Halle (Saale)
 0345 13172-90
 info@rana-halle.de
 www.rana-halle.de

Bearbeitung: Dr. Eva Breitschwerdt
 Dr. Ingo Michalak

GIS/Kartographie: AKS: Auszug aus den Geodaten des Landesamtes für Geoinformation und Landesvermessung Niedersachsen
 © 2020 LGA N, di-deby-2.0

Kartengrundlage: DTK250 © GeoBasis-DE / BKG 2023, di-deby-2.0

Anfertigungsdatum: 12.05.2023

0 100 200 300 1:5.000
 ETRS 1989 UTM Zone 32N; EPSG: 25832

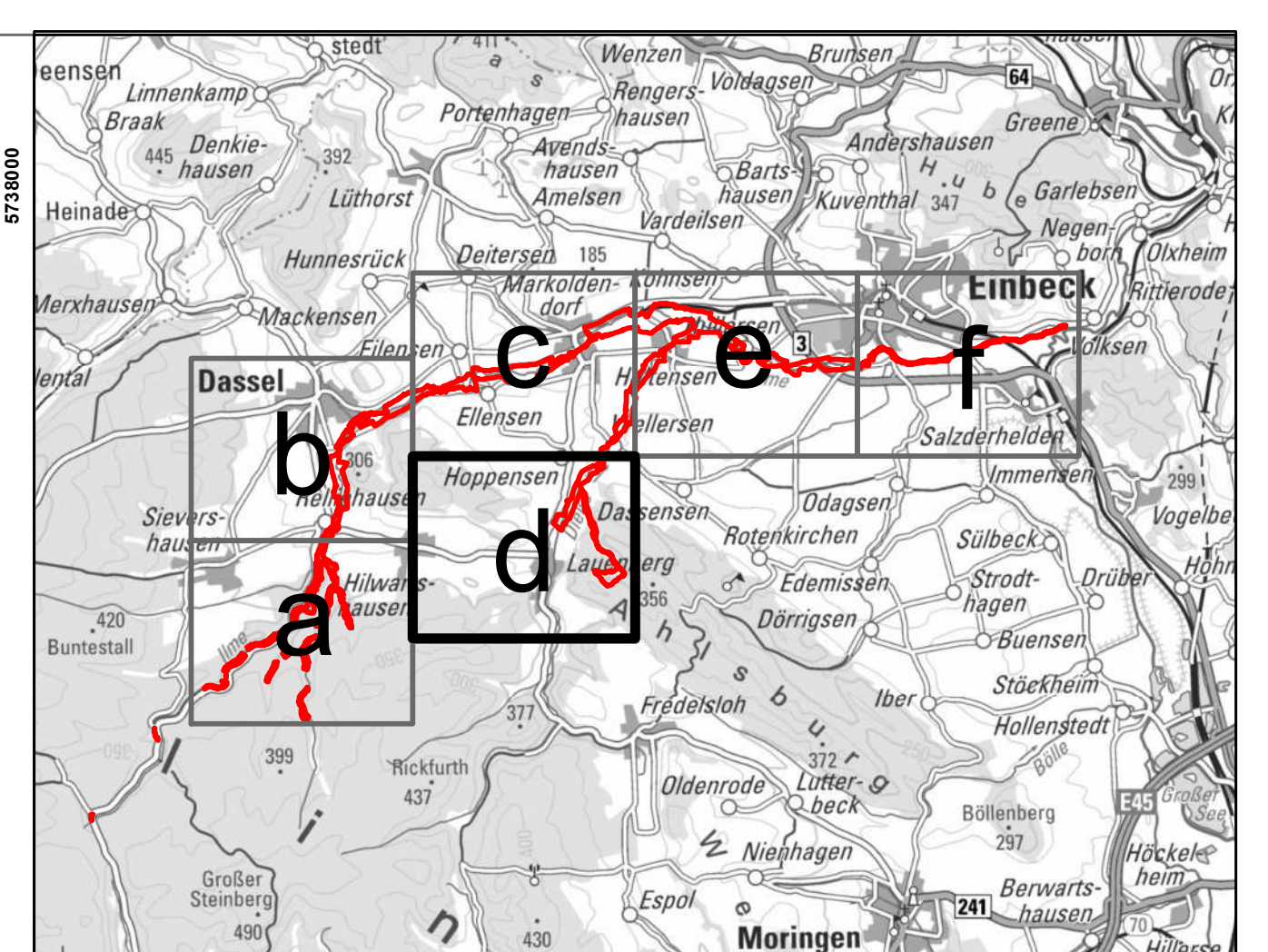
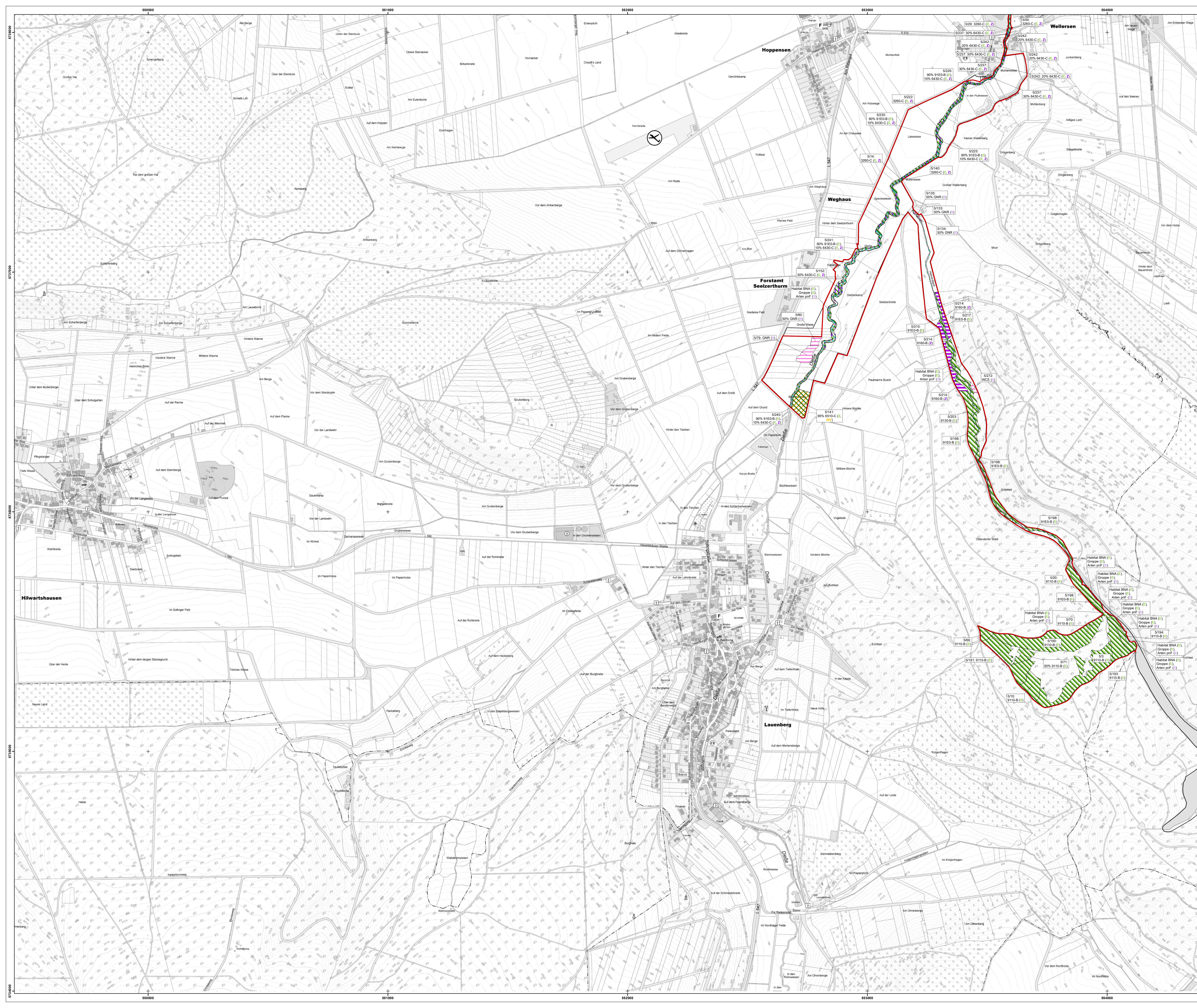

Plangebiet

präzisierte FFH-Gebietsgrenze

Basiserfassung NLF

verpflichtende Ziele

- Erhaltung: Population und Habitat Bachneunauge (BNA) und Gruppe
- Erhaltung: günstiger EHG
- Erhaltung: Flächengröße
- Wiederherstellung: günstiger EHG

freiwillige Ziele

- Schutz: landesweit bedeutsame Biotope
- Schutz: günstiger EHG
- Schutz: Flächengröße
- Entwicklung: günstiger EHG

Arten pnF: Arten der potenziellen natürlichen Fischfauna, wie Bachforelle, Eitrze, Äsche und weitere ()

Zusätzlich gelten im Plangebiet folgende Ziele (ohne Darstellung):

- Förderung Lebensraum Anhang I/Anf Vogelschutzrichtlinie
- Schwarzböhrchen, Rotmilan, Weißböhrchen (alle 2)
- Systematische Erfassung
- Kammohr, Fischotter, Biber (alle 2), Moosauge ()

Erklärung der Labels:

- Erhaltung
- W Wiederherstellung aufgrund des Netzzusammenhangs
- WW Wiederherstellung aufgrund des Verschlechterungsverbot
- Z Zusätzliches Ziel für Natura 2000-Schutzziel
- Sonstiges Schutz- und Entwicklungsziel

Managementplan für das FFH-Gebiet 128 (DE4124-302) „Ilme“ (Teilgebiet)

Karte 8d: Ziele

Auftraggeber: Landkreis Northeim
 Fachbereich 44 – Regionalplanung und Umweltschutz
 Medenheimer Straße 6/8
 37154 Northeim

Auftragnehmer: RANA – Büro für Ökologie und Naturschutz Frank Meyer
 Mühlweg 39
 06114 Halle (Saale)
 0345 13172-90
 info@rana-halle.de
 www.rana-halle.de

Bearbeitung: Dr. Eva Breitschwerdt
GIS/Kartographie: Dr. Ingo Michalak
Kartengrundlage: AKS: Auszug aus den Geodaten des Landesamtes für Geoinformation und Landesvermessung Niedersachsen © 2020 LG N, di-deby-0
Anfertigungsdatum: 12.05.2023

0 100 200 300 1:5.000
 ETRS 1989 UTM Zone 32N; EPSG: 25832

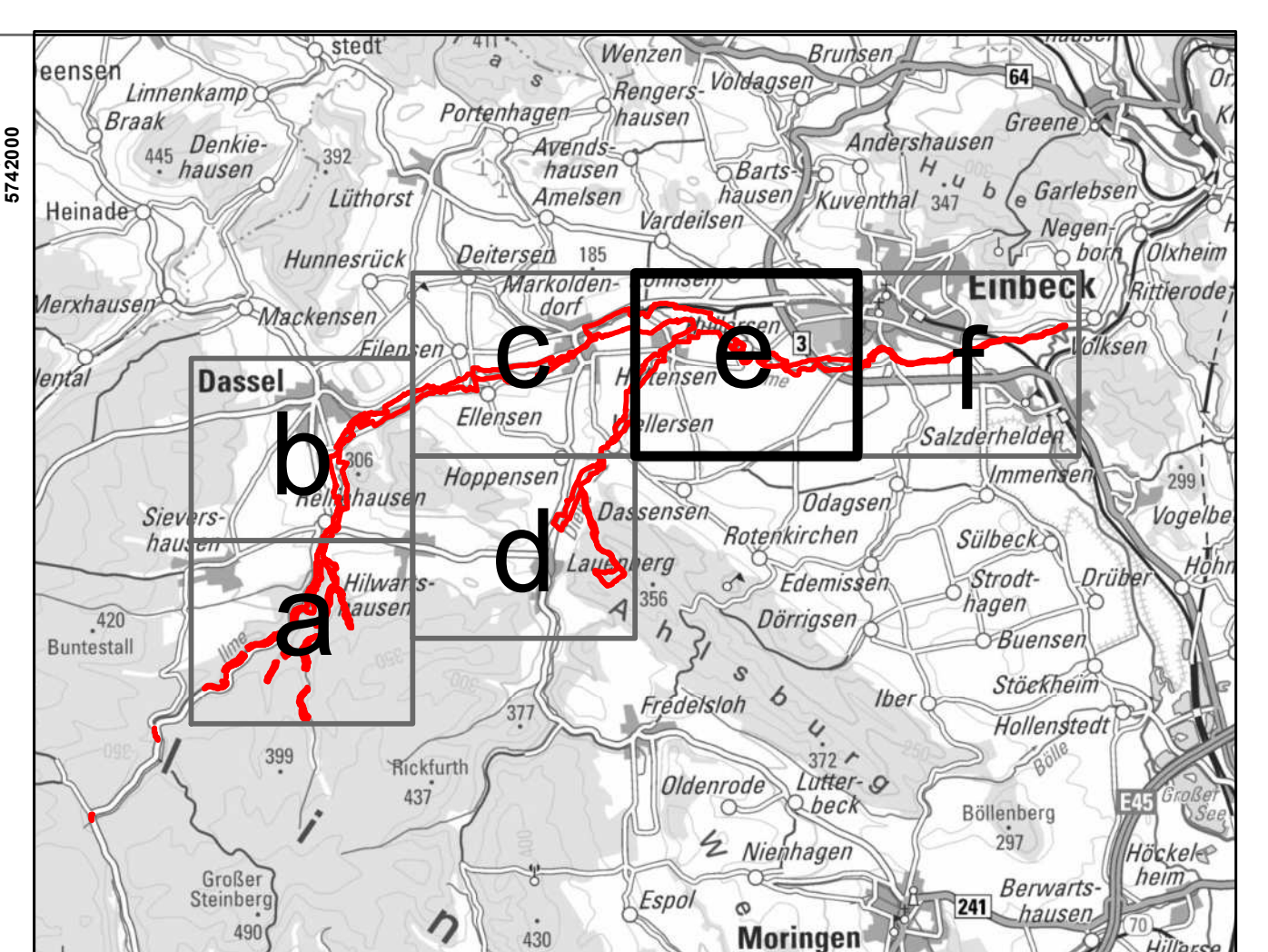
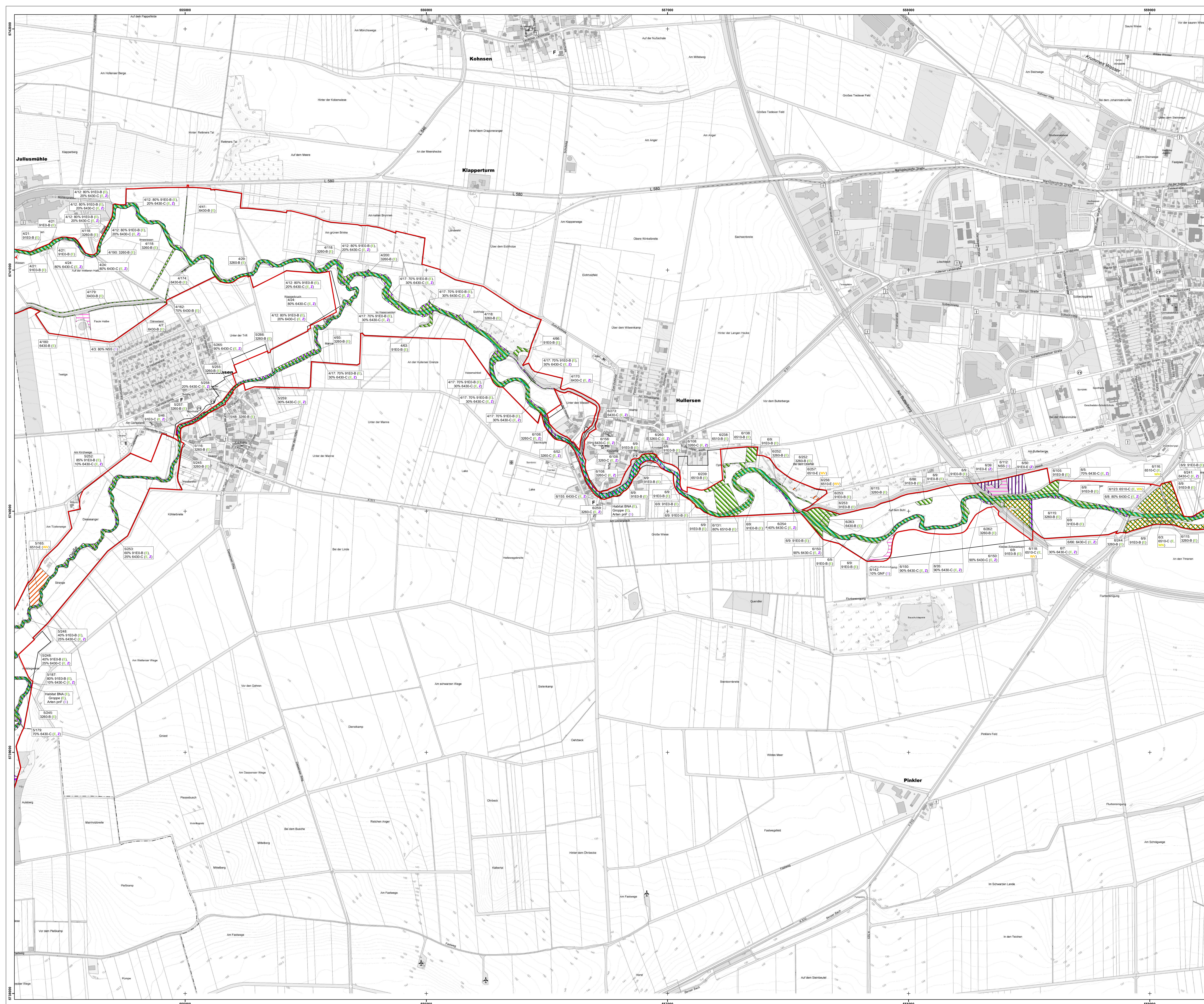

Plangebiet

- präzisierte FFH-Gebietsgrenze
- Basisfassung NLF

verpflichtende Ziele

- Erhaltung: Population und Habitat Bachneunauge (BNA) und Gruppe
- Erhaltung: günstiger EHG
- Erhaltung: Flächengröße
- Wiederherstellung: günstiger EHG
- Wiederherstellung: LRT

freiwillige Ziele

- Schutz: landsweit bedeutsame Biotope
- Schutz: günstiger EHG
- Schutz: Flächengröße
- Entwicklung: günstiger EHG
- Entwicklung: LRT

Arten pnF: Arten der potenziellen natürlichen Fischfauna, wie Bachforelle, Eitrze, Äsche und weitere (F)

Zusätzlich gelten im Plangebiet folgende Ziele (ohne Darstellung):

- Förderung Lebensraum Anhang I Art Vogelschutzrichtlinie
- Schwarzschorch, Rotmilan, Weißstorch (alle Z)
- Systematische Erfassung
- Kammohr, Fischotter, Biber (alle Z), Moosauge (F)

Erklärung der Labels:

- E Erhaltung
- W Wiederherstellung aufgrund des Netzzusammenhangs
- WV Wiederherstellung aufgrund des Verschlechterungsverbots
- Z Zusätzliches Ziel für Natura 2000-Schutzziel
- S Sonstiges Schutz- und Entwicklungsziel

EUROPÄISCHE UNION **Managementplan für das FFH-Gebiet 128 (DE4124-302) „Ilme“ (Teilgebiet)**

Karte 8e: Ziele

Auftraggeber: **LANDKREIS NORTHEIM** Landkreis Northeim
Fachbereich 44 – Regionalplanung und Umweltschutz
Medenheimer Straße 6/8
37154 Northeim

Auftragnehmer: **RANA** RANA – Büro für Ökologie und Naturschutz Frank Meyer
Mühlweg 39
06114 Halle (Saale)
0345 131 72 80
info@rana-halle.de
www.rana-halle.de

Bearbeitung: Dr. Eva Breitschwerdt
GIS/Kartographie: Dr. Ingo Michalak
Kartengrundlage: AKS: Auszug aus den Geodaten des Landesamtes für Geoinformation und Landesmessung Niedersachsen
© 2020 LGI, N, di-deby-0
DTK250 © GeoBasis-DE / BKG 2023, di-deby-2-0

Anfertigungsdatum: 12.05.2023

0 100 200 300 1:5.000
ETRS 1989 UTM Zone 32N; EPSG: 25832

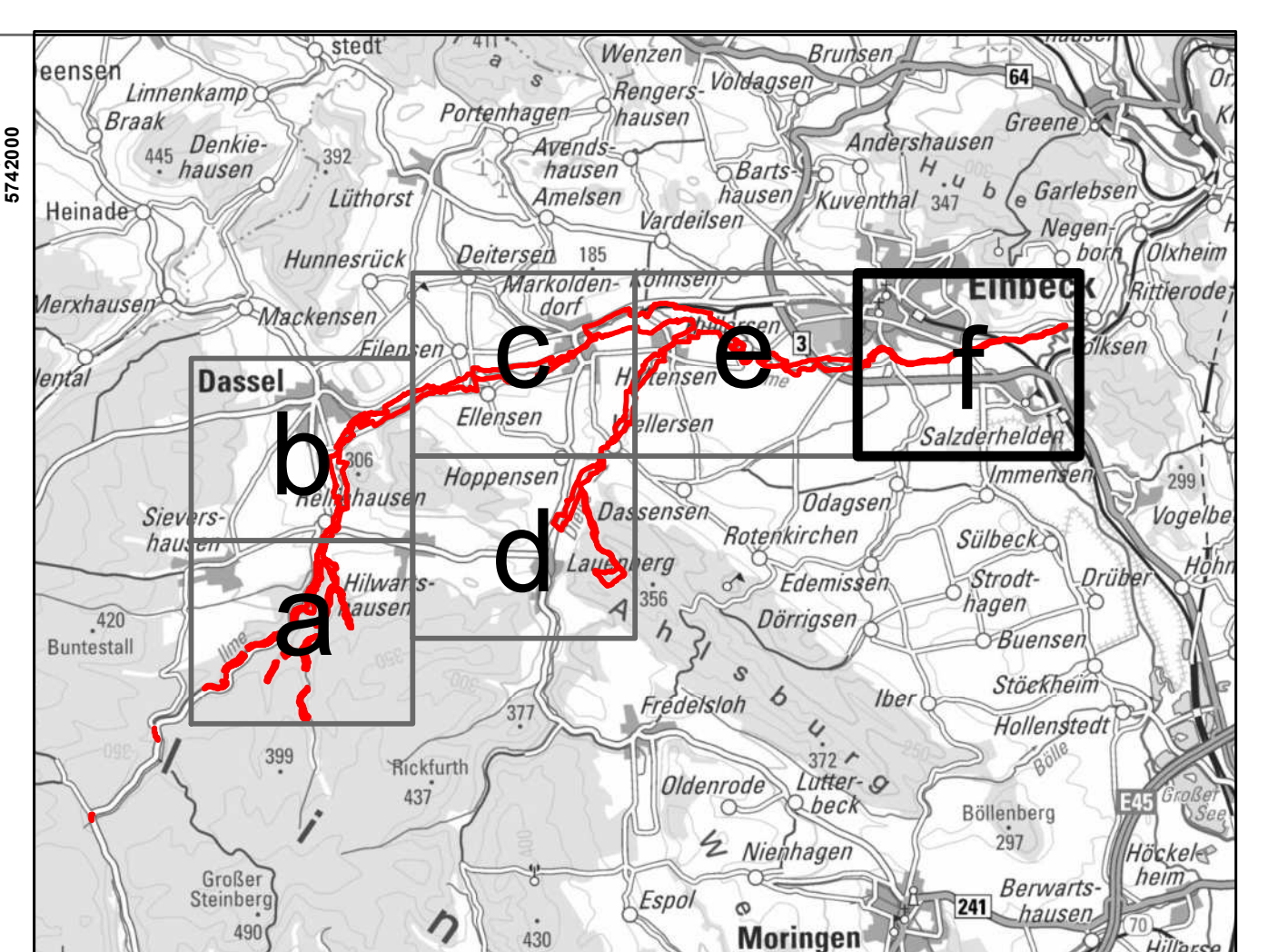
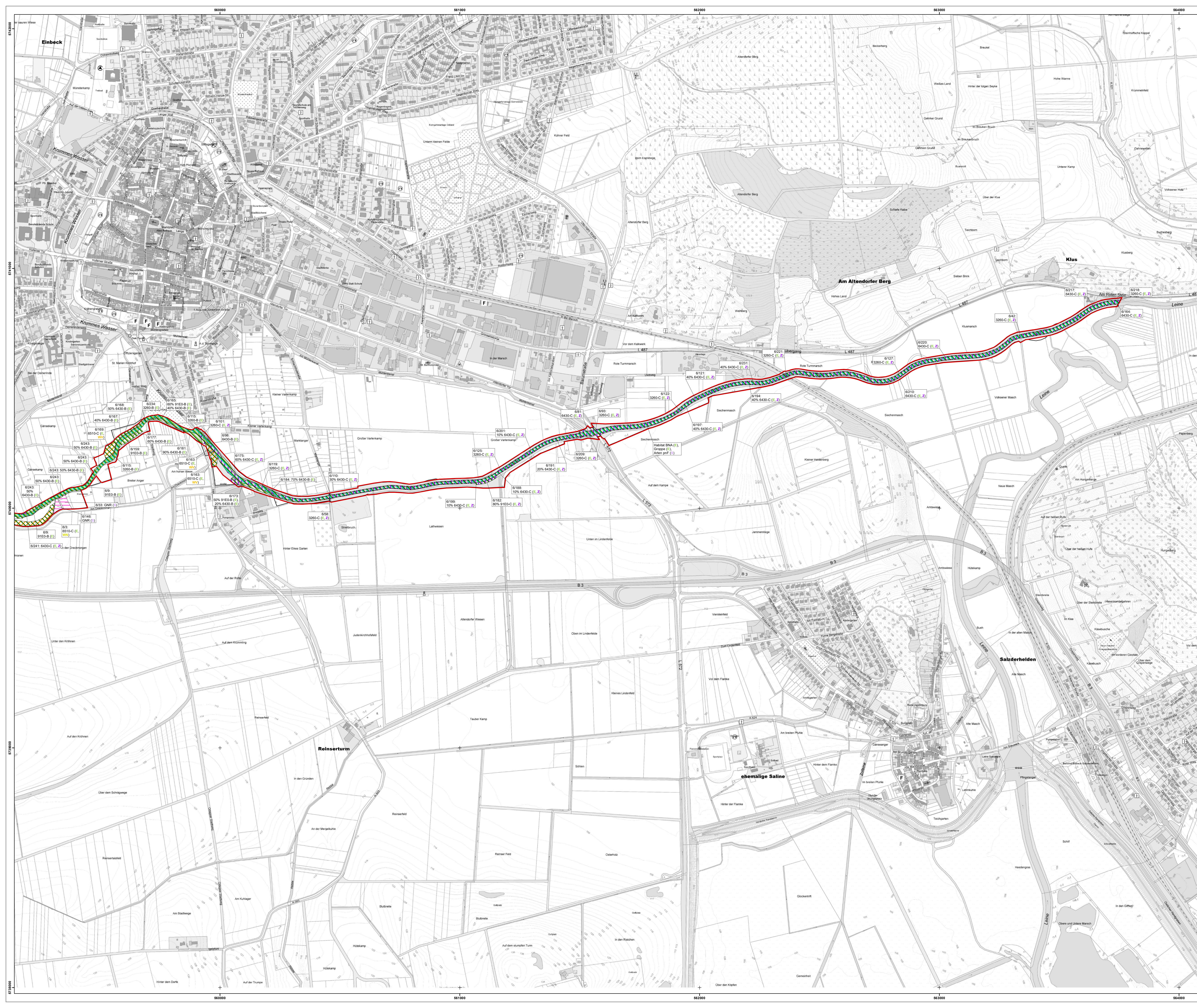

- Plangebiet
 - präzierte FFH-Gebietsgrenze
 - Basisefassung NLF
- verpflichtende Ziele**
- Erhaltung: Population und Habitat Bachneunauge (BNA) und Groppa
 - Erhaltung: günstiger EHG
 - Erhaltung: Flächengröße
 - Wiederherstellung: günstiger EHG
- freiwillige Ziele**
- Schutz: landesweit bedeutsame Biotope
 - Entwicklung: günstiger EHG
- Arten pnF: Arten der potenziellen natürlichen Fischfauna, wie Bachforelle, Eitrze, Äsche und weitere (f)

Zusätzlich gelten im Plangebiet folgende Ziele (ohne Darstellung):
 Förderung Lebensraum Anhang I Art Vogelzscharzönitline
 Schwarzschorch, Rotmilan, Weißstorch (alle 2)
 Systematische Erfassung
 Kammmuschel, Fischotter, Biber (alle 2), Moosauge (f)

Erklärung der Labels:
 W Wiederherstellung aufgrund des Netzzusammenhangs
 W Wiederherstellung aufgrund des Verschlechterungsverbots
 Z Zusätzliches Ziel für Natura 2000-Schutzgebiet
 S Sonstiges Schutz- und Entwicklungsziel

Managementplan für das FFH-Gebiet 128 (DE4124-302) „Ilme“ (Teilgebiet)

Karte 8f: Ziele

Auftraggeber: Landkreis Northeim
 Fachbereich 44 – Regionalplanung und Umweltschutz
 Medienheimer Straße 6/8
 37154 Northeim

Auftragnehmer: RANA – Büro für Ökologie und Naturschutz Frank Meyer
 Mühlweg 39
 06114 Halle (Saale)
 0345 131 72 80
 info@rana-halle.de
 www.rana-halle.de

Bearbeitung: Dr. Eva Breitschwerdt
GIS/Kartographie: Dr. Ingo Michalak

Kartengrundlage: AKS: Auszug aus den Geodaten des Landesamtes für Geoinformation und Landesvermessung Niedersachsen
 © 2020 LGA N, di-deby-2.0

Anfertigungsdatum: 12.05.2023

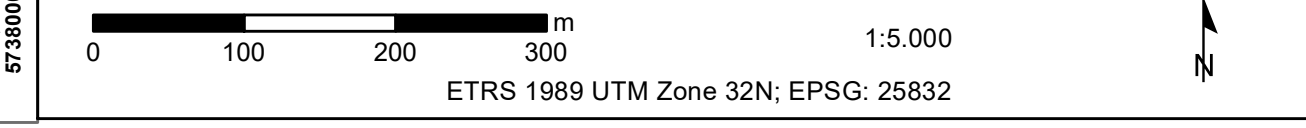

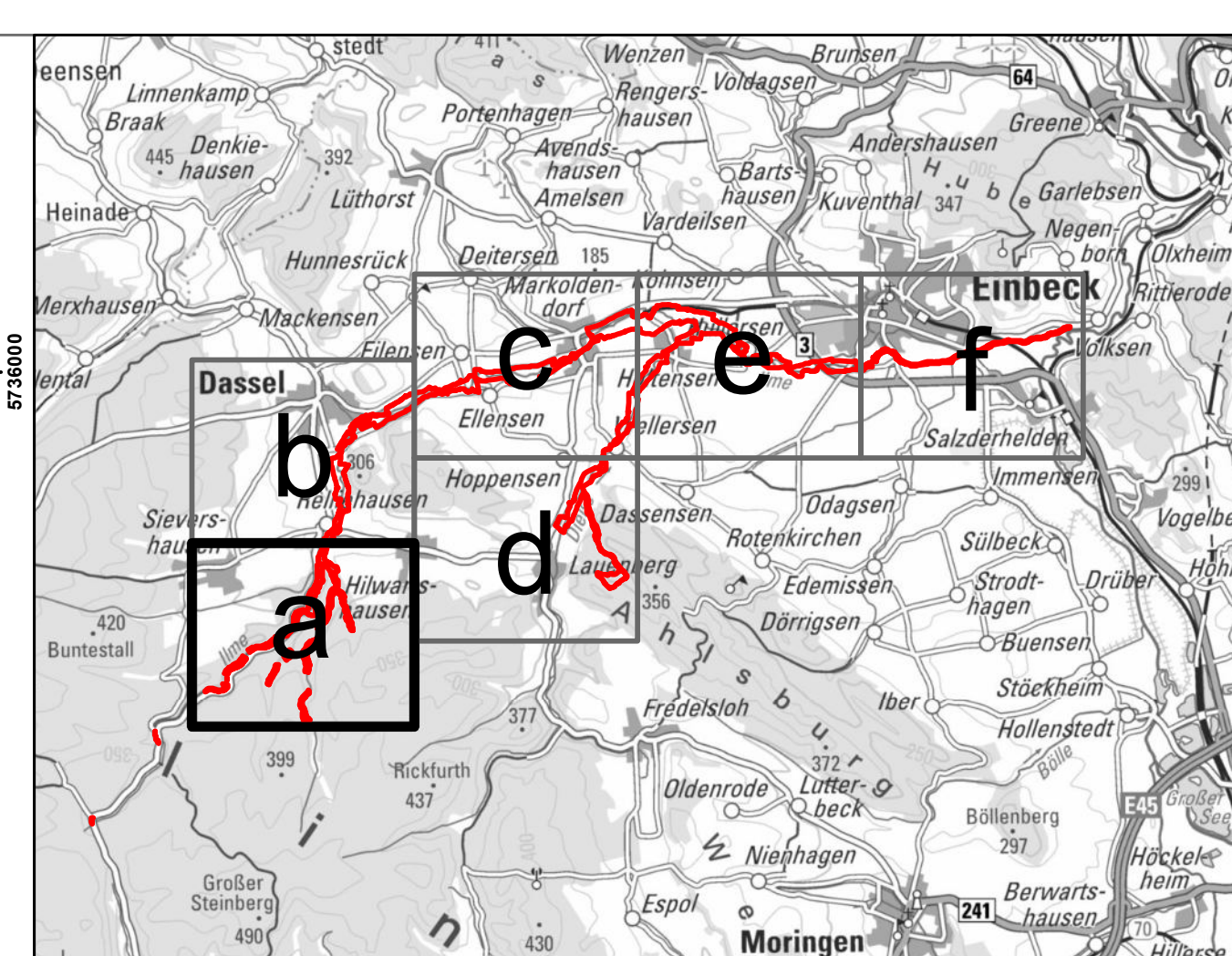
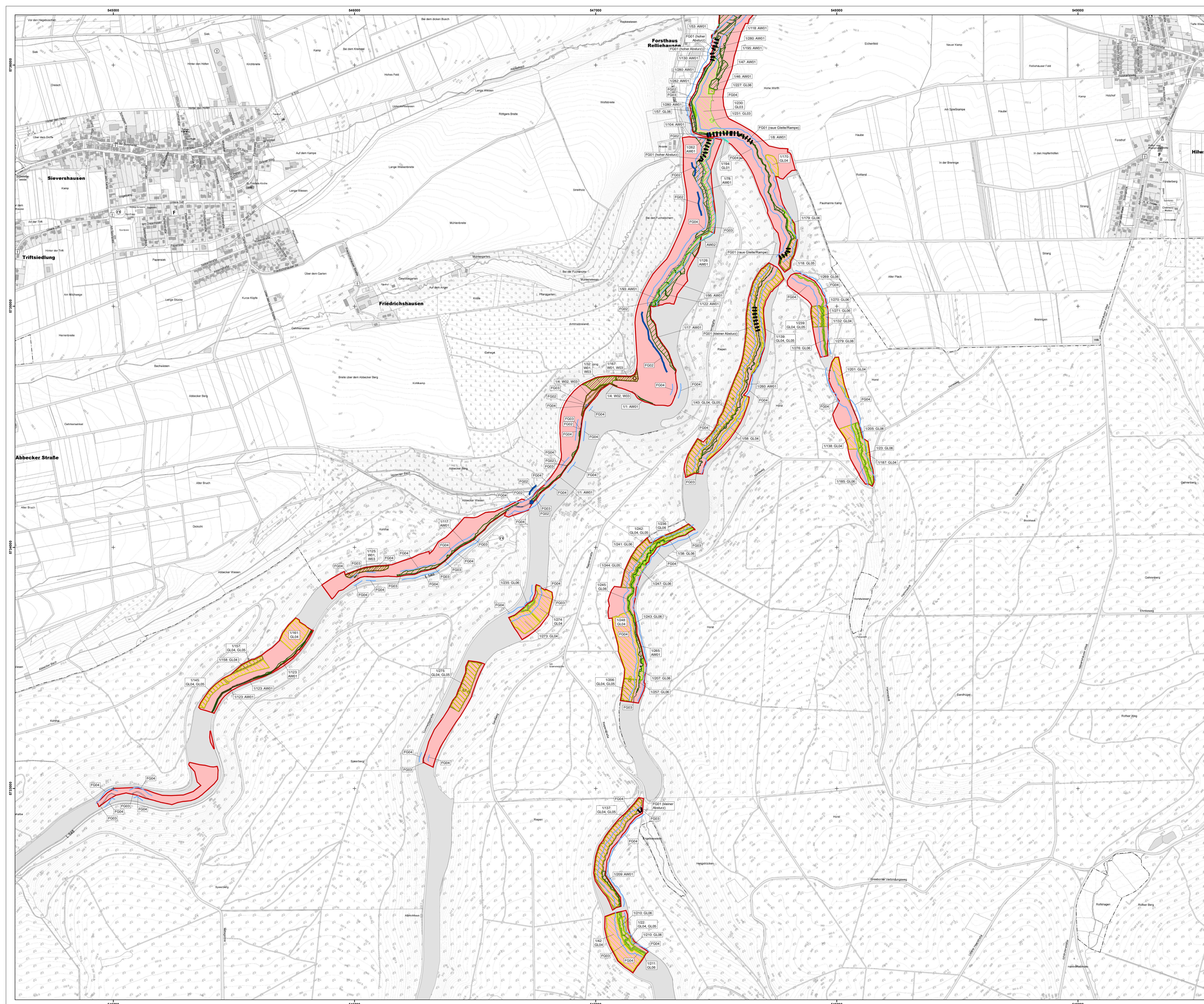

	Plangebiet
	Zuständigkeit NLF
Maßnahmen	
	SG01, SG02 Beachtung der allgemeinen Behandlungsgrundsätze für Natürlich eutrophe Stillegewässer (LRT 3150), sowie Freistellen und Entschämlen (Z für LRT 3150 und Kammeisloch)
	FG01 Prüfung und Wiederherstellung der linearen ökologischen Durchgängigkeit an den Querbauwerken (ausgenommen Brücken) (E für Gruppe, Bachneunauge, LRT 3260)
	FG02 Strukturell-morphologische Aufwertung/Teilrenaturierung von Fließgewässern (E für Gruppe, Bachneunauge, LRT 3260)
	FG03 Beobachtende Gewässerunterhaltung (E für Gruppe, Bachneunauge, LRT 3260)
	FG04 Anlage und Pflege von 10 m breiten Uferanbindungen (E für Gruppe, Bachneunauge, LRT 3260, 6430, 91E0*)
	FG05 Anlage von 30 m breiten Korridoren für die Gewässerentwicklung (Z für Gruppe, Bachneunauge, LRT 3260, 6430, 91E0*)
	FG06 Gehölzanreicherung am Gewässerrand (E für Gruppe, Bachneunauge, LRT 3260, 6430, 91E0*)
	GL01 Pflege der feuchten Hochstaudenfluren (LRT 6430) (E)
	GL02 Eindämmung / Beseitigung von Neophyten (E für u.a. LRT 6430)
	GL03 Extensive Nutzung der Mageren Flachland-Mähwiesen (LRT 6510) (E, WV, WN)
	GL04 Umstellung des Nutzungsregimes von reinen Weiden zu Mähweiden bzw. Weiden mit Nachmahd (LRT 6510) (E, WV, WN)
	GL05 Ersteichernde Maßnahmen auf Mageren Flachland-Mähwiesen (LRT 6510) (E, WV, WN)
	GL06 Pflege/Nutzung von Feucht- und Nasswiesen (GN) (S)
	GL07 Pflege von Sauergras-, Binsen- und Staudenrieden (NS) (S)
	GL08 Rückgangsmachen einer Gewässeranlage (WV für LRT 6510)
	AW01 Dauerhafter Nutzungszweck / Prozessschutz (LRT 91E0*) (E)
	AW02 Ersteicherung in Auwäldern (LRT 91E0*) (Z)
	W01 Beachtung der allgemeinen Behandlungsgrundsätze für Buchenwälder (LRT 9110 und 9130) (E)
	W02 Beachtung der allgemeinen Behandlungsgrundsätze für Eichenwälder (LRT 9160) (Z)
	W03 Einhalten eines Rückegassenabstandes von 40 m (E für LRT 9110, 9130, 9160)
	AE01 Kontrolle aller Brücken mit Durchführung einer aktualisierenden Konfliktsbereichskartierung (Fischotter, Biber) (Z)

Zusätzlich ohne Darstellung:
 AE01: Systematische Erfassungen von Tierpopulationen der FFH-RL Anhang II (Kammmuschel, Fischotter und Biber) (Z)
 Diese Massnahme ist vollständig im ganzen Plangebiet umzusetzen.
 AE02: Überprüfung von Vorkommen des Moosauges (Moneses uniflora) im MTB-Quadranten 4223-4, Minutenfeld 05 (S)

Erklärung der Maßnahmekategorien:
 E: Erhaltungsmaßnahme
 WV: Wiederherstellungsmaßnahme aufgrund Erfordernisses aus dem Netzzusammenhang
 WN: Wiederherstellungsmaßnahme aufgrund des Verschlechterungsverbots
 Z: Zusätzliche Schutz- und Entwicklungsmaßnahme für Natura 2000-Schutzgüter
 S: Sonstige Schutz- und Entwicklungsmaßnahme für nicht Natura 2000-Schutzgüter

Managementplan für das FFH-Gebiet 128 (DE4224-301) „Ilme“ (Teilgebiet)

Karte 9a: Maßnahmen

Auftraggeber: Landkreis Northeim
 Fachbereich 44 – Regionalplanung und Umweltschutz
 Medenheimer Straße 6/8
 37154 Northeim

Auftragnehmer: RANA – Büro für Ökologie und Naturschutz Frank Meyer
 Mühlenweg 39
 06114 Halle (Saale)
 0345 131 72 80
 info@rana-halle.de
 www.rana-halle.de

Bearbeitung: Dr. Eva Breitschwerdt
GIS/Kartographie: Dr. Ingo Michalak
Kartengrundlage: AKS: Auszug aus den Geodaten des Landesamtes für Geoinformation und Landesvermessung Niedersachsen
 © 2020 LG_N_digitalby2-0
Anfertigungsdatum: DTK250 © GeoBasis-DE / BKG 2023, di-deby-2-0
 26.05.2023

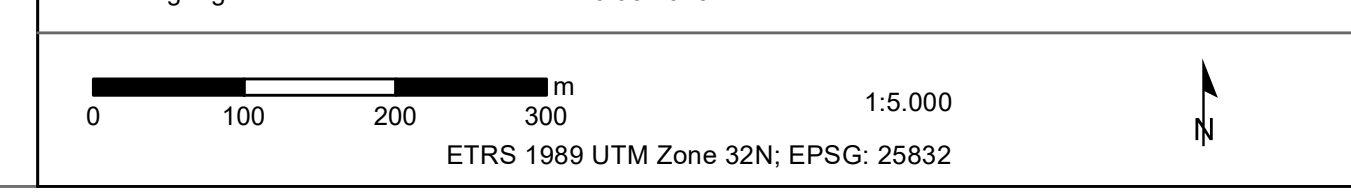

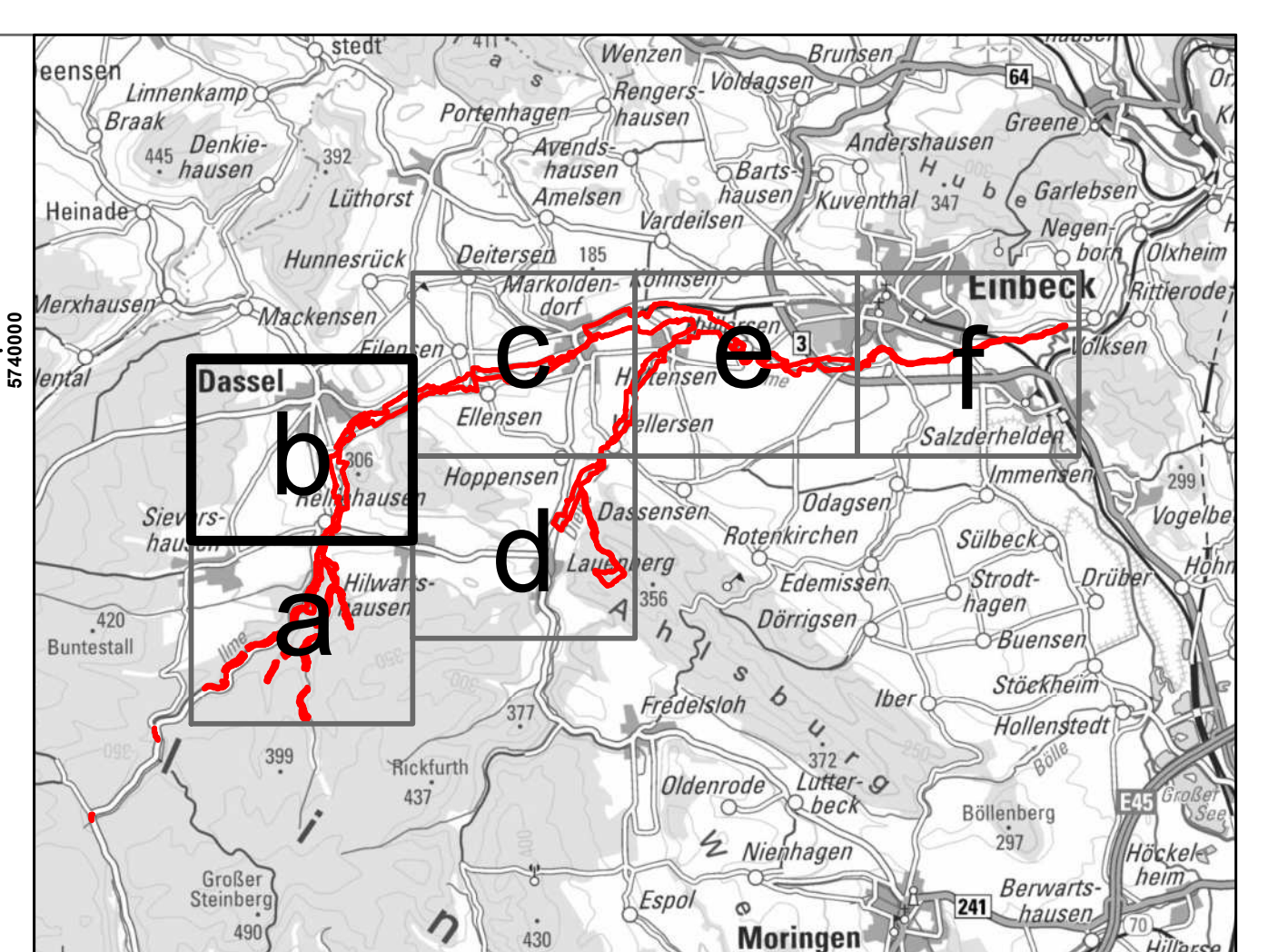

	Plangebiet
	Zuständigkeit NLF
Maßnahmen	
	SG01, SG02 Beachtung der allgemeinen Behandlungsgrundsätze für Natürlich entropie Stiltgewässer (LRT 3150), sowie Freistellen und Entschämlen (Z für LRT 3150 und Kammschiff)
	FG01 Prüfung und Wiederherstellung der linearen ökologischen Durchgängigkeit an den Querbauwerken (ausgenommen Brücken) (E für Gruppe, Bachneunauge, LRT 3260)
	FG02 Struktur-morphologische Aufwertung/Teilerneuerung von Fließgewässern (E für Gruppe, Bachneunauge, LRT 3260)
	FG03 Beobachtende Gewässerunterhaltung (E für Gruppe, Bachneunauge, LRT 3260)
	FG04 Anlage und Pflege von 10 m breiten Uferamtsstreifen (E für Gruppe, Bachneunauge, LRT 3260, 6430, 91E0*)
	FG05 Anlage von 30 m breiten Korridoren für die Gewässerentwicklung (Z für Gruppe, Bachneunauge, LRT 3260, 6430, 91E0*)
	FG06 Gehölzanreicherung am Gewässerrand (E für Gruppe, Bachneunauge, LRT 3260, 6430, 91E0*)
	GL01 Pflege der feuchten Hochstaudenfluren (LRT 6430) (E)
	GL02 Eindämmung / Beseitigung von Neophyten (E für u.a. LRT 6430)
	GL03 Extensive Nutzung der Mageren Flachland-Mähwiesen (LRT 6510) (E, WW, WN)
	GL04 Umstellung des Nutzungsregimes von reinen Weiden zu Mähweiden bzw. Weiden mit Nachmahd (LRT 6510) (E, WW, WN)
	GL05 Ersteichernde Maßnahmen auf Mageren Flachland-Mähwiesen (LRT 6510) (E, WW, WN)
	GL06 Pflege/Nutzung von Feucht- und Nasswiesen (GN) (S)
	GL07 Pflege von Sauergras-, Binsen- und Staudenrieden (NS) (S)
	GL08 Rückgangsmachen einer Gewässeranlage (WW für LRT 6510)
	AW01 Dauerhafter Nutzungsverzicht / Prozessschutz (LRT 91E0*) (E)
	AW02 Ersteicherung in Auwäldern (LRT 91E0*) (Z)
	W01 Beachtung der allgemeinen Behandlungsgrundsätze für Buchenwälder (LRT 9110 und 9130) (E)
	W02 Beachtung der allgemeinen Behandlungsgrundsätze für Eichenwälder (LRT 9160) (Z)
	W03 Einhalten eines Rückgassenabstandes von 40 m (E für LRT 9110, 9130, 9160)
	AE01 Kontrolle aller Brücken mit Durchführung einer aktualisierenden Konfliktbereichskartierung (Fischotter, Biber) (Z)

Zusätzlich ohne Darstellung:
 AE01: Systematische Erfassungen von Tierpopulationen der FFH-RL Anhang II (Kammmuschel, Fischotter und Biber) (Z)
 diese Massnahme ist vollständig im ganzen Plangebiet umzusetzen.
 AE02: Überprüfung von Vorkommen des Moosauges (Moneses uniflorus) im MTB-Quadranten 4223-4, Minutenfeld 05 (S)

Erklärung der Maßnahmekategorien:
 E: Erhaltungsmaßnahme
 WW: Wiederherstellungsmaßnahme aufgrund Erfordernisses aus dem Netzzusammenhang
 WZ: Wiederherstellungsmaßnahme aufgrund des Verschlechterungsverbots
 Z: Zusätzliche Schutz- und Entwicklungsmaßnahme für Natura 2000-Schutzgüter
 S: Sonstige Schutz- und Entwicklungsmaßnahme für nicht Natura 2000-Schutzgüter

Managementplan für das FFH-Gebiet 128 (DE4224-301) „Ilme“ (Teilgebiet)

Karte 9b: Maßnahmen

Auftraggeber: Landkreis Northeim
 Fachbereich 44 – Regionalplanung und Umweltschutz
 Medenheimer Straße 6/8
 37154 Northeim

Auftragnehmer: RANA – Büro für Ökologie und Naturschutz Frank Meyer
 Mühlweg 39
 06114 Halle (Saale)
 0345 13172-90
 info@rana-halle.de
 www.rana-halle.de

Bearbeitung: Dr. Eva Breitschwerdt
GIS/Kartographie: Dr. Ingo Michalak
Kartengrundlage: AKS: Auszug aus den Geodaten des Landesamtes für Geoinformation und Landesvermessung Niedersachsen
 © 2020 LG N, di-de/by-2.0
 DTK250 © GeoBasis-DE / BKG 2023, di-de/by-2.0

Anfertigungsdatum: 26.05.2023

0 100 200 300 1:5.000
 ETRS 1989 UTM Zone 32N; EPSG: 25832

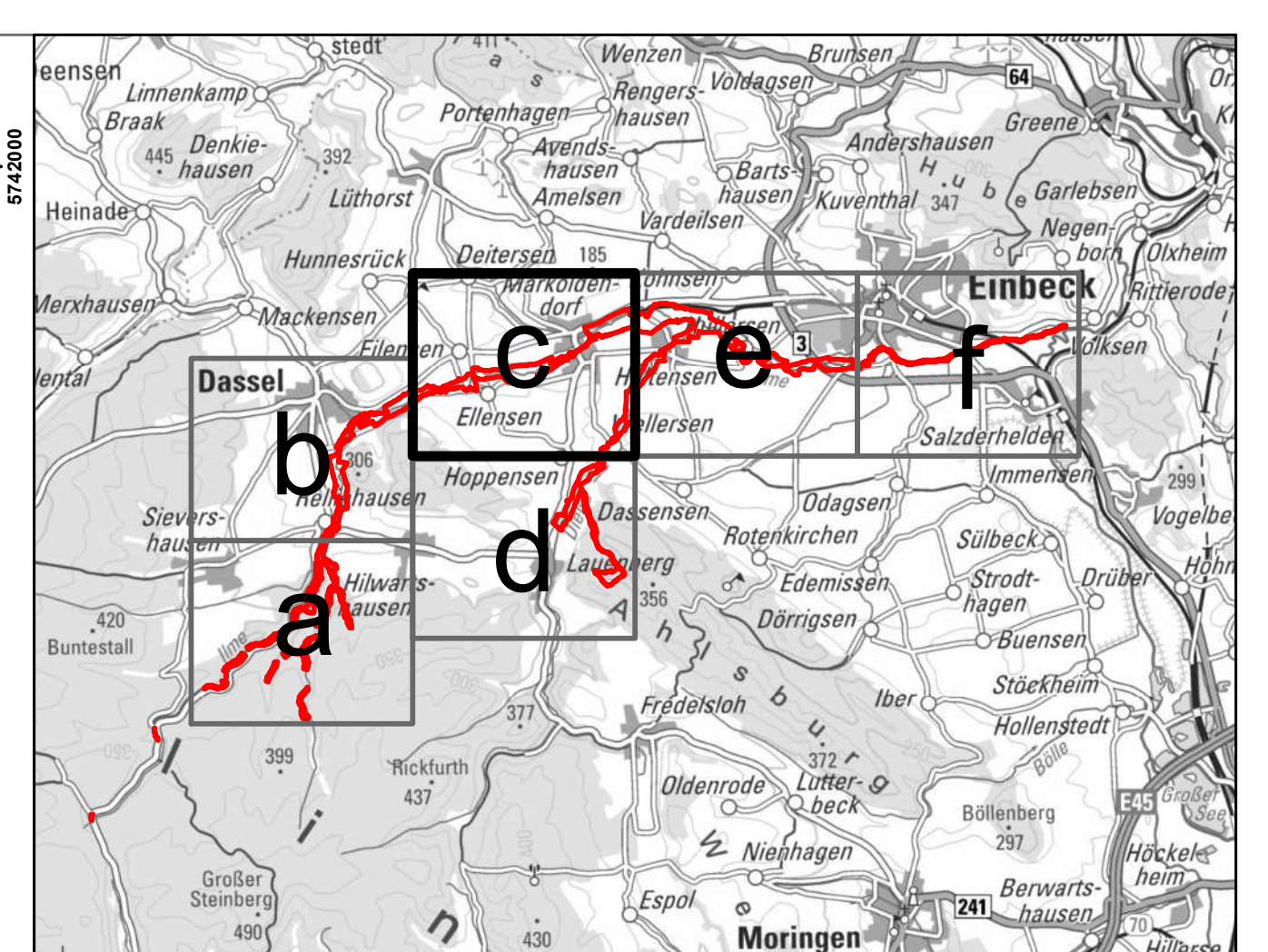
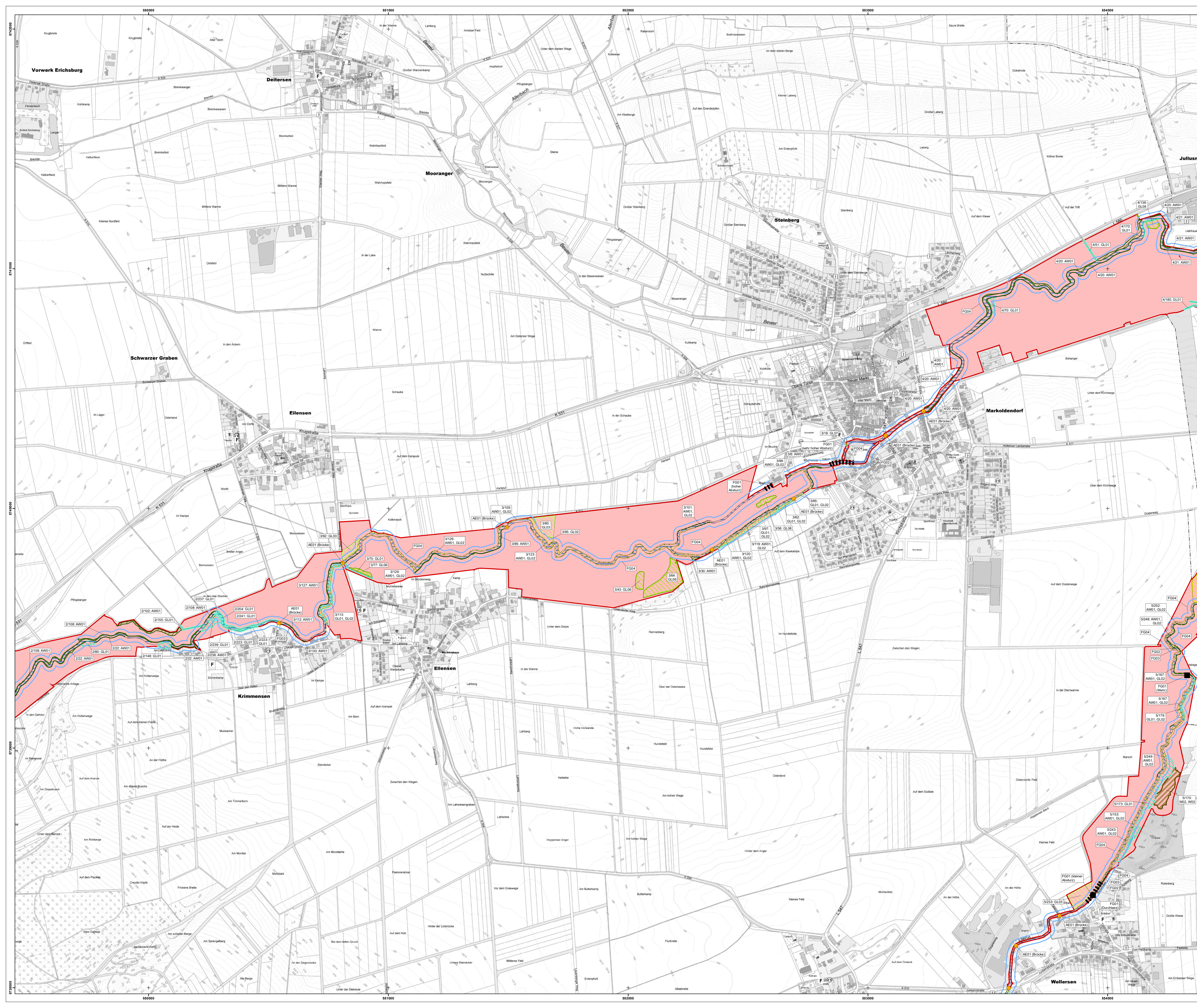

- Plangebiet**
- Plangebiet
 - Zuständigkeit NLF
- Maßnahmen**
- SG01, SG02: Beachtung der allgemeinen Behandlungsgrundsätze für Natürlich entropie Stillegewässer (LRT 3150), sowie Freistellen und Entschärfen (Z für LRT 3150 und Kammschloß)
 - FG01: Prüfung und Wiederherstellung der linearen ökologischen Durchgängigkeit an den Querbauwerken (ausgenommen Brücken) (E für Gruppe, Bachneuaug. LRT 3260)
 - FG02: Struktur-morphologische Aufwertung/Teilerneuerung von Fließgewässern (E für Gruppe, Bachneuaug. LRT 3260)
 - FG03: Beobachtende Gewässerunterhaltung (E für Gruppe, Bachneuaug. LRT 3260)
 - FG04: Anlage und Pflege von 10 m breiten Uferamtsstreifen (E für Gruppe, Bachneuaug. LRT 3260, 6430, 91E0*)
 - FG05: Anlage von 30 m breiten Korridoren für die Gewässerentwicklung (Z für Gruppe, Bachneuaug. LRT 3260, 6430, 91E0*)
 - FG06: Gehölzreicherung am Gewässerrand (E für Gruppe, Bachneuaug. LRT 3260, 6430, 91E0*)
 - GL01: Pflege der feuchten Hochstaudenfluren (LRT 6430) (E)
 - GL02: Eindämmung / Beseitigung von Neophyten (E für u.a. LRT 6430)
 - GL03: Extensive Nutzung der Mageren Flachland-Mähwiesen (LRT 6510) (E, WV, WN)
 - GL04: Umstellung des Nutzungsregimes von reinen Weiden zu Mähweiden bzw. Weiden mit Nachmahd (LRT 6510) (E, WV, WN)
 - GL05: Ersteichernde Maßnahmen auf Mageren Flachland-Mähwiesen (LRT 6510) (E, WV, WN)
 - GL06: Pflege/Nutzung von Feucht- und Nasswiesen (GN) (S)
 - GL07: Pflege von Sauergras-, Binsen- und Staudenrieden (NS) (S)
 - GL08: Rückgängigmachen einer Gewässeranlage (WV für LRT 6510)
 - AW01: Dauerhafter Nutzungszwisch / Prozessschutz (LRT 91E0*) (E)
 - AW02: Ersteicherung in Auwäldern (LRT 91E0*) (Z)
 - W01: Beachtung der allgemeinen Behandlungsgrundsätze für Buchenwälder (LRT 9110 und 9130) (E)
 - W02: Beachtung der allgemeinen Behandlungsgrundsätze für Eichenwälder (LRT 9160) (Z)
 - W03: Einhalten eines Rückegassenabstandes von 40 m (E für LRT 9110, 9130, 9160)
 - AE01: Kontrolle aller Brücken mit Durchführung einer aktualisierenden Konfliktbereichskartierung (Fischotter, Biber) (Z)
- Zusätzlich ohne Darstellung:**
- AE01: Systematische Erfassungen von Tierpopulationen der FFH-RL Anhang II (Kammmuschel, Fischotter und Biber) (Z)
 - AE02: Überprüfung von Vorkommen des Moosbaums (Moneses uniflora) im MTB-Quadranten 4223-4, Minutenfeld 05 (S)
- Erklärung der Maßnahmekategorien:**
- E: Erhaltungsmaßnahme
 - WN: Wiederherstellungsmaßnahme aufgrund Erfordernisses aus dem Netzzusammenhang
 - WV: Wiederherstellungsmaßnahme aufgrund des Verschlechterungsverbot
 - Z: Zusätzliche Schutz- und Entwicklungsmaßnahme für Natura 2000-Schutzgüter
 - S: Sonstige Schutz- und Entwicklungsmaßnahme für nicht Natura 2000-Schutzgüter

Managementplan für das FFH-Gebiet 128 (DE4224-301) „Ilme“ (Teilgebiet)

Karte 9c: Maßnahmen

Auftraggeber: Landkreis Northeim
 Fachbereich 44 – Regionalplanung und Umweltschutz
 Medenheimer Straße 6/8
 37154 Northeim

Auftragnehmer: RANA – Büro für Ökologie und Naturschutz Frank Meyer
 Mühlenweg 39
 06114 Halle (Saale)
 0345 13172-90
 info@rana-halle.de
 www.rana-halle.de

Bearbeitung: Dr. Eva Breitschwerdt
GIS/Kartographie: Dr. Ingo Michalak
Kartengrundlage: AKS: Auszug aus den Geodaten des Landesamtes für Geoinformation und Landesvermessung Niedersachsen
 © 2000 L.G.N. di-deby-2-0
 DTN250 © GeoBasis-DE / BKG 2023, di-deby-2-0

Anfertigungsdatum: 26.05.2023

0 100 200 300 1:5.000
 ETRS 1989 UTM Zone 32N; EPSG: 25832

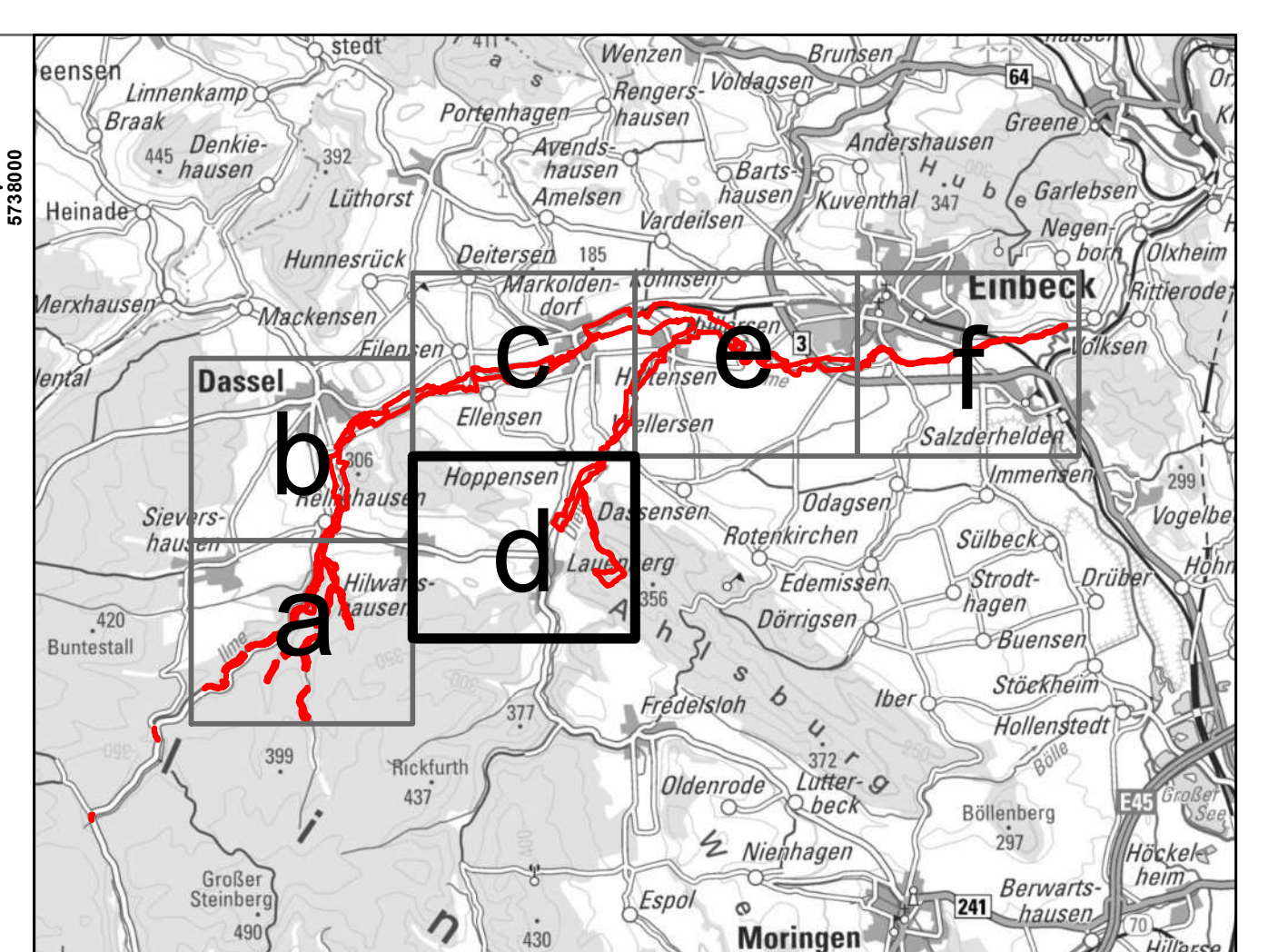

	Plangebiet
	Zuständigkeit NLF
Maßnahmen	
	SG01, SG02 Beachtung der allgemeinen Behandlungsgrundsätze für Natürlich eutrophe Stillegewässer (LRT 3150), sowie Freistellen und Entschämlen (Z für LRT 3150 und Kammlinie)
	FG01 Prüfung und Wiederherstellung der linearen ökologischen Durchgängigkeit an den Querschnitten (ausgenommen Brücken) (E für Gruppe, Bachneuaugle, LRT 3260)
	FG02 Struktur-morphologische Aufwertung/Teilrenaturierung von Fließgewässern (E für Gruppe, Bachneuaugle, LRT 3260)
	FG03 Beobachtende Gewässerunterhaltung (E für Gruppe, Bachneuaugle, LRT 3260)
	FG04 Anlage und Pflege von 10 m breiten Uferandstreifen (E für Gruppe, Bachneuaugle, LRT 3260, 6430, 91E0*)
	FG05 Anlage von 30 m breiten Korridoren für die Gewässerentwicklung (Z für Gruppe, Bachneuaugle, LRT 3260, 6430, 91E0*)
	FG06 Gehölzanreicherung am Gewässerrand (E für Gruppe, Bachneuaugle, LRT 3260, 6430, 91E0*)
	GL01 Pflege der feuchten Hochstaudenfluren (LRT 6430) (E)
	GL02 Eindämmung / Beseitigung von Neophyten (E für u.a. LRT 6430)
	GL03 Extensive Nutzung der Mageren Flachland-Mähwiesen (LRT 6510) (E, WW, WN)
	GL04 Umstellung des Nutzungsregimes von reinen Weiden zu Mähweiden bzw. Weiden mit Nachmäh (LRT 6510) (E, WW, WN)
	GL05 Ersteichernde Maßnahmen auf Mageren Flachland-Mähwiesen (LRT 6510) (E, WW, WN)
	GL06 Pflege/Nutzung von Feucht- und Nasswiesen (GN) (S)
	GL07 Pflege von Sauergras-, Binsen- und Staudenrieden (NS) (S)
	GL08 Rückgangsmachen einer Gewässeranlage (WW für LRT 6510)
	AW01 Dauerhafter Nutzungsverzicht / Prozessschutz (LRT 91E0*) (E)
	AW02 Ersteicherung in Auwäldern (LRT 91E0*) (Z)
	W01 Beachtung der allgemeinen Behandlungsgrundsätze für Buchenwälder (LRT 9110 und 9130) (E)
	W02 Beachtung der allgemeinen Behandlungsgrundsätze für Eichenwälder (LRT 9160) (Z)
	W03 Einhalten eines Rückgassenabstandes von 40 m (E für LRT 9110, 9130, 9160)
	AE01 Kontrolle aller Brücken mit Durchführung einer aktualisierenden Konfliktschichtkartierung (Fischotter, Biber) (Z)

Zusätzlich ohne Darstellung:
 AE01: Systematische Erfassungen von Tierpopulationen der FFH-RL Anhang II (Kammernich, Fischotter und Biber) (Z) diese Massnahme ist vollständig im ganzen Plangebiet umzusetzen.
 AE02: Überprüfung von Vorkommen des Moosauges (Moneses uniflorus) im MTB-Quadrat 4223-4, Minutenfeld 05 (S)

Erklärung der Maßnahmekategorien:
 E: Erhaltungsmaßnahme
 WW: Wiederherstellungsmaßnahme aufgrund Erfordernissen aus dem Netzzusammenhang
 WN: Wiederherstellungsmaßnahme aufgrund des Verschlechterungsverbots
 Z: Zusätzliche Schutz- und Entwicklungsmaßnahme für Natura 2000-Schutzgüter
 S: Sonstige Schutz- und Entwicklungsmaßnahme für nicht Natura 2000-Schutzgüter

Managementplan für das FFH-Gebiet 128 (DE4224-301) „Ilme“ (Teilgebiet)

Karte 9d: Maßnahmen

Auftraggeber: Landkreis Northeim, Fachbereich 44 – Regionalplanung und Umweltschutz, Medenheimer Straße 6/8, 37154 Northeim

Auftragnehmer: RANA – Büro für Ökologie und Naturschutz Frank Meyer, Mühlweg 39, 06114 Halle (Saale), 0345 13172-90, info@rana-halle.de, www.rana-halle.de

Bearbeitung: Dr. Eva Breitschwerdt, Dr. Ingo Michalak

Kartengrundlage: AKS: Auszug aus den Geodaten des Landesamtes für Geoinformation und Landesvermessung Niedersachsen © 2002, G.L.N. di-deby-2-0

Anfertigungsdatum: 26.05.2023

0 100 200 300 1:5.000
 ETRS 1989 UTM Zone 32N; EPSG: 25832

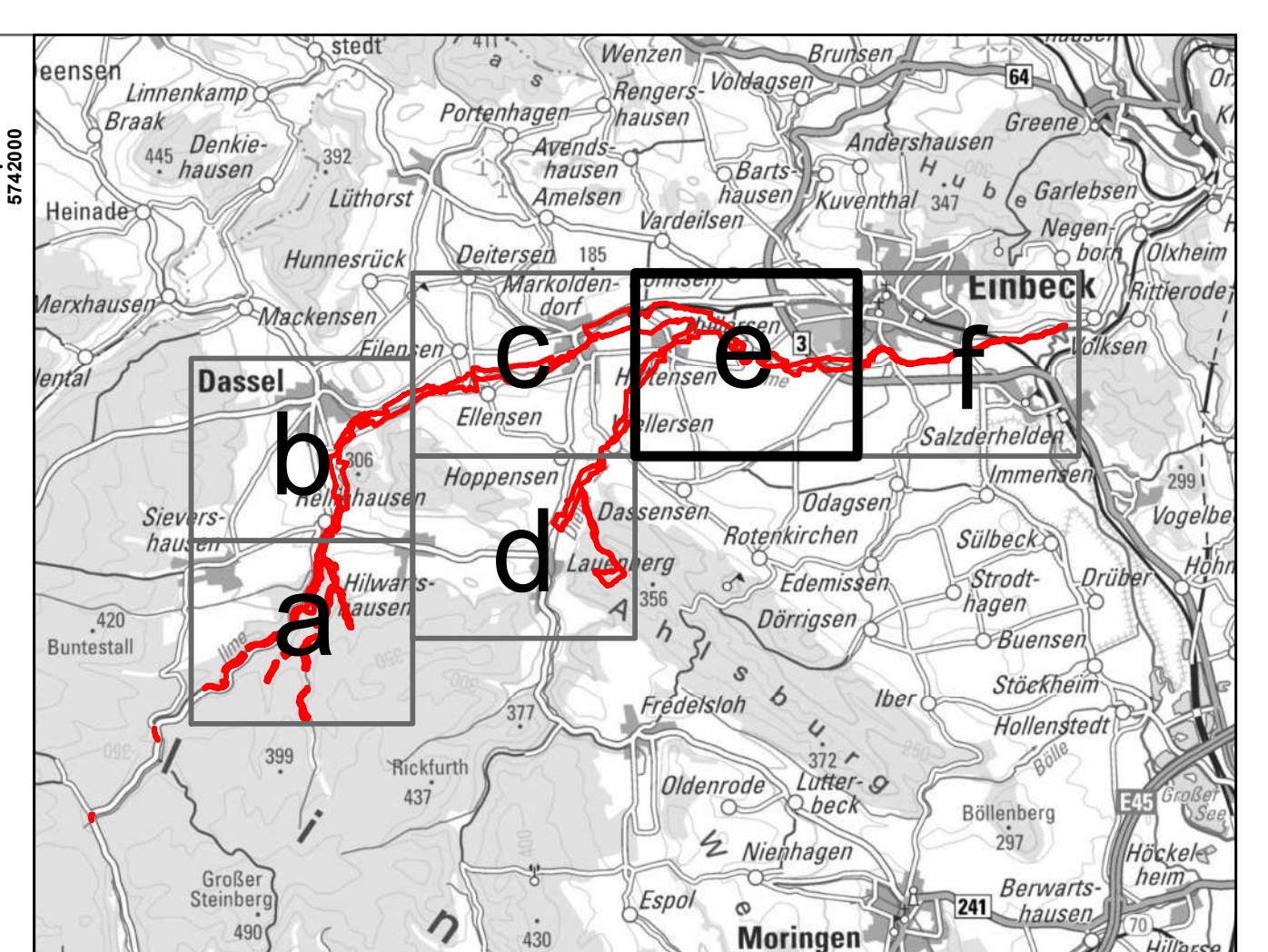
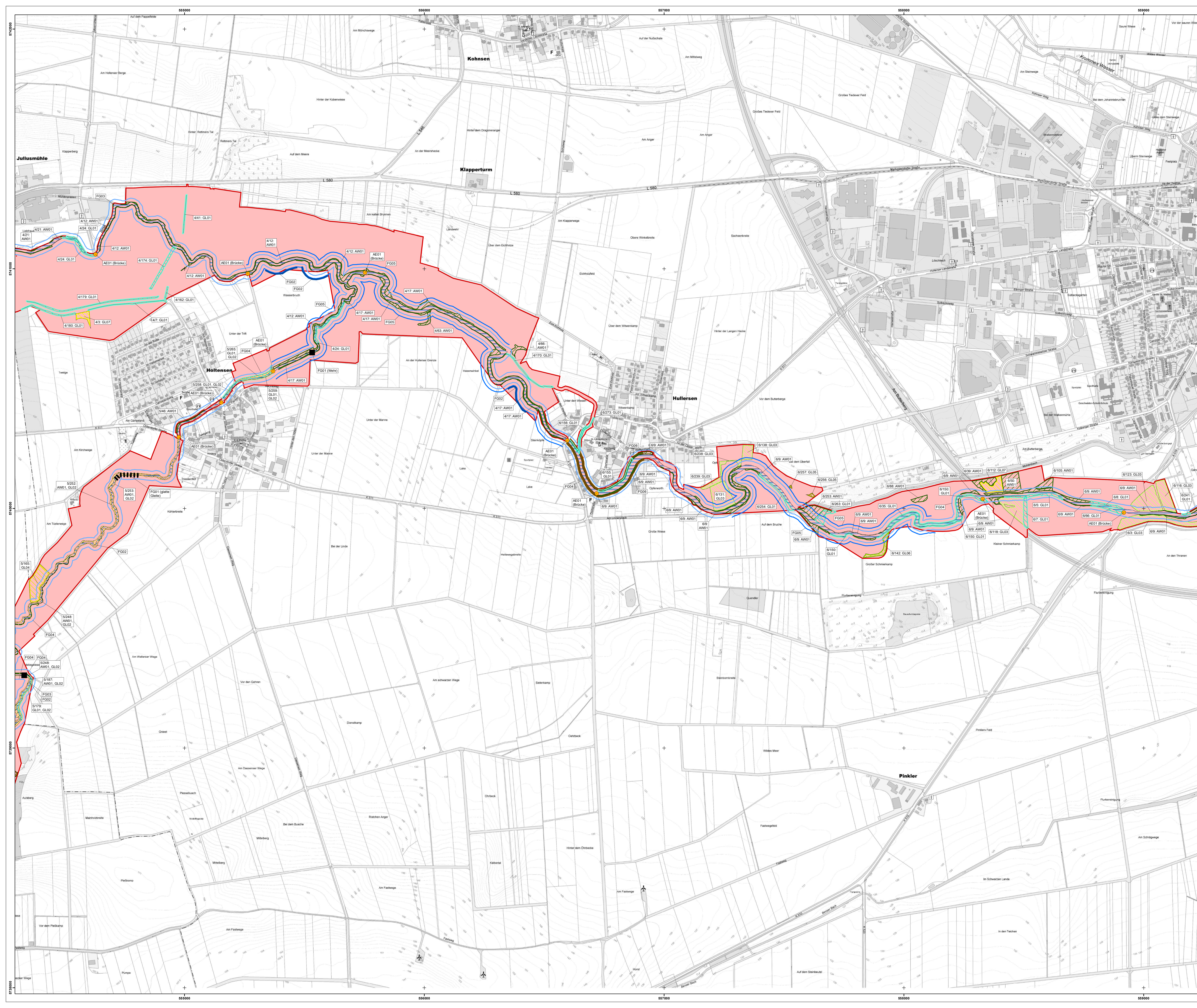

- Plangebiet**
- Zuständigkeit NLF**
- Maßnahmen**
- FG01** Prüfung und Wiederherstellung der linearen ökologischen Durchgängigkeit an den Querschnitten (ausgenommen Brücken) (E für Gruppe, Bauchneauge, LRT 3260)
 - FG02** Struktur-/morphologische Aufwertung/Teilrenaturierung von Fließgewässern (E für Gruppe, Bauchneauge, LRT 3260)
 - FG03** Beobachtende Gewässerunterhaltung (E für Gruppe, Bauchneauge, LRT 3260)
 - FG04** Anlage und Pflege von 10 m breiten Uferamtsstreifen (E für Gruppe, Bauchneauge, LRT 3260, 6430, 91E0*)
 - FG05** Anlage von 30 m breiten Korridoren für die Gewässerentwicklung (Z für Gruppe, Bauchneauge, LRT 3260, 6430, 91E0*)
 - FG06** Gehölzanreicherung am Gewässerrand (E für Gruppe, Bauchneauge, LRT 3260, 6430, 91E0*)
 - GL01** Pflege der feuchten Hochstaudenfluren (LRT 6430) (E)
 - GL02** Eindämmung / Beseitigung von Neophyten (E für u.a. LRT 6430)
 - GL03** Extensive Nutzung der Mageren Flachland-Mähwiesen (LRT 6510) (E, **WV, WN**)
 - GL04** Umstellung des Nutzungsregimes von reinen Weiden zu Mähweiden bzw. Weiden mit Nachmahd (LRT 6510) (E, **WV, WN**)
 - GL05** Ersteirichtende Maßnahmen auf Mageren Flachland-Mähwiesen (LRT 6510) (E, **WV, WN**)
 - GL06** Pflege/Nutzung von Feucht- und Nasswiesen (GN) (S)
 - GL07** Pflege von Sauergras-, Binsen- und Staudenrieden (NS) (S)
 - GL08** Rückgängigmachen einer Gewässeranlage (**WV** für LRT 6510)
 - AW01** Dauerhafter Nutzungsverzicht / Prozessschutz (LRT 91E0*) (E)
 - AW02** Ersteirichtung in Auwäldern (LRT 91E0*) (Z)
 - W01** Beachtung der allgemeinen Behandlungsgrundsätze für Buchenwälder (LRT 9110 und 9130) (E)
 - W02** Beachtung der allgemeinen Behandlungsgrundsätze für Eichenwälder (LRT 9160) (Z)
 - W03** Einhalten eines Rückegassenabstandes von 40 m (E für LRT 9110, 9130, 9160)
 - AE01** Kontrolle aller Brücken mit Durchführung einer aktualisierenden Konfliktbereichskartierung (Fischotter, Biber) (Z)
- Zusätzlich ohne Darstellung:**
- AE01:** Systematische Erfassungen von Tierpopulationen der FFH-RL Anhang II (Kammernich, Fischotter und Biber) (Z)
 - AE02:** Überprüfung von Vorkommen des Moosauges (Moneses uniflorus) im MTB-Quadranten 4223-4, Minutenfeld 05 (S)
- Erklärung der Maßnahmekategorien:**
- E:** Erhaltungsmaßnahme
 - WN:** Wiederherstellungsmaßnahme aufgrund Erfordernisses aus dem Netzzusammenhang
 - WV:** Wiederherstellungsmaßnahme aufgrund des Verschlechterungsverbots
 - Z:** Zusätzliche Schutz- und Entwicklungsmaßnahme für Natura 2000-Schutzgüter
 - S:** Sonstige Schutz- und Entwicklungsmaßnahme für nicht Natura 2000-Schutzgüter

EUROPÄISCHE UNION **Managementplan für das FFH-Gebiet 128 (DE4224-301) „Ilme“ (Teilgebiet)**

Karte 9e: Maßnahmen

Auftraggeber: Landkreis Northeim
 Fachbereich 44 – Regionalplanung und Umweltschutz
 Medenheimer Straße 6/8
 37154 Northeim

Auftragnehmer: RANA – Büro für Ökologie und Naturschutz Frank Meyer
 Mühlweg 39
 06114 Halle (Saale)
 0345 13172 80
 info@rana-halle.de
 www.rana-halle.de

Bearbeitung: Dr. Eva Breitschwerdt
 GIS/Kartographie: Dr. Ingo Michalak

Kartengrundlage: AKS: Auszug aus den Geodaten des Landesamtes für Geoinformation und Landesvermessung Niedersachsen
 © 2020 LGI, N. di-de/by-2.0

Anfertigungsdatum: 26.05.2023

0 100 200 300 1:5.000
 ETRS 1989 UTM Zone 32N; EPSG: 25832

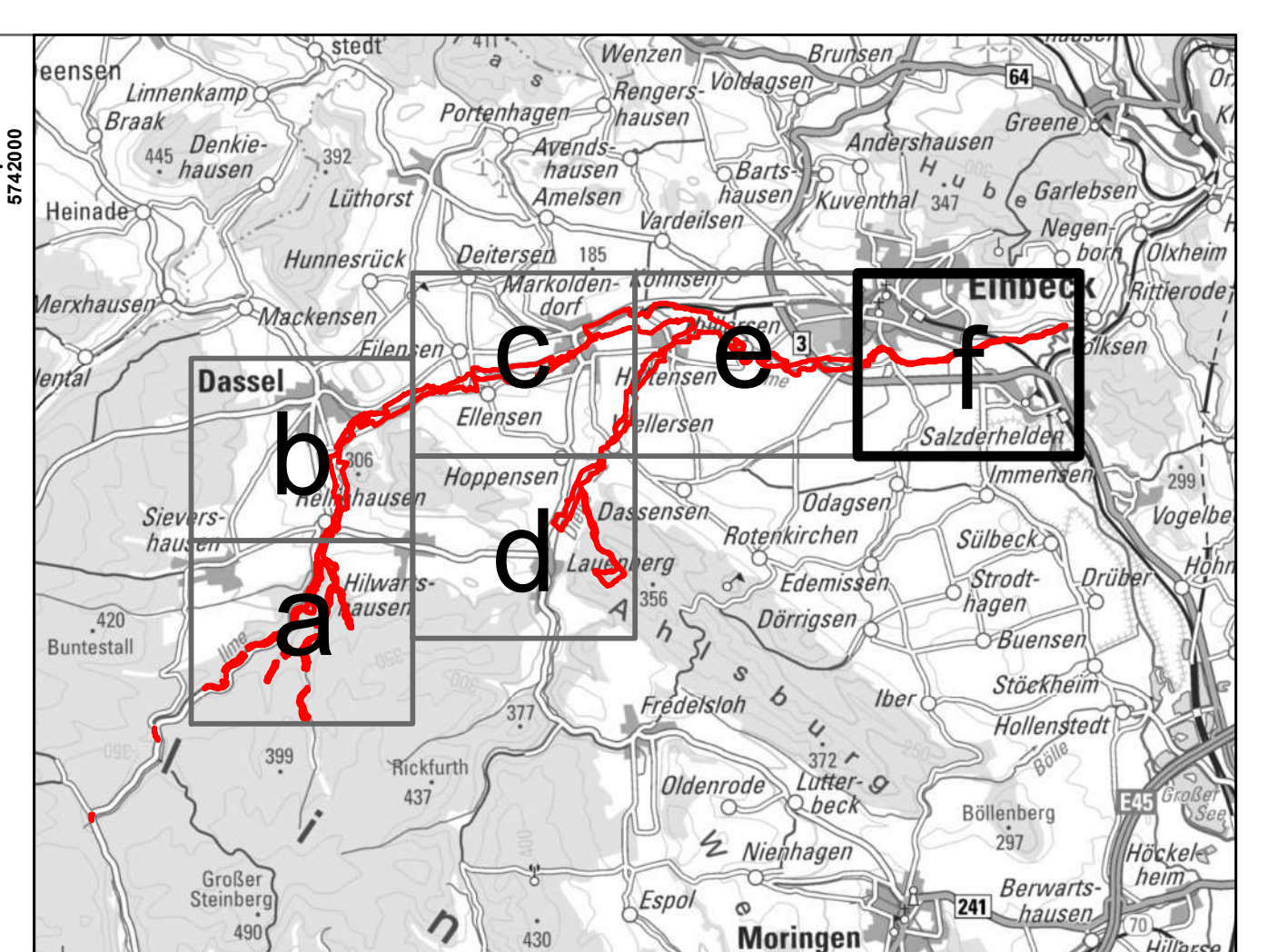
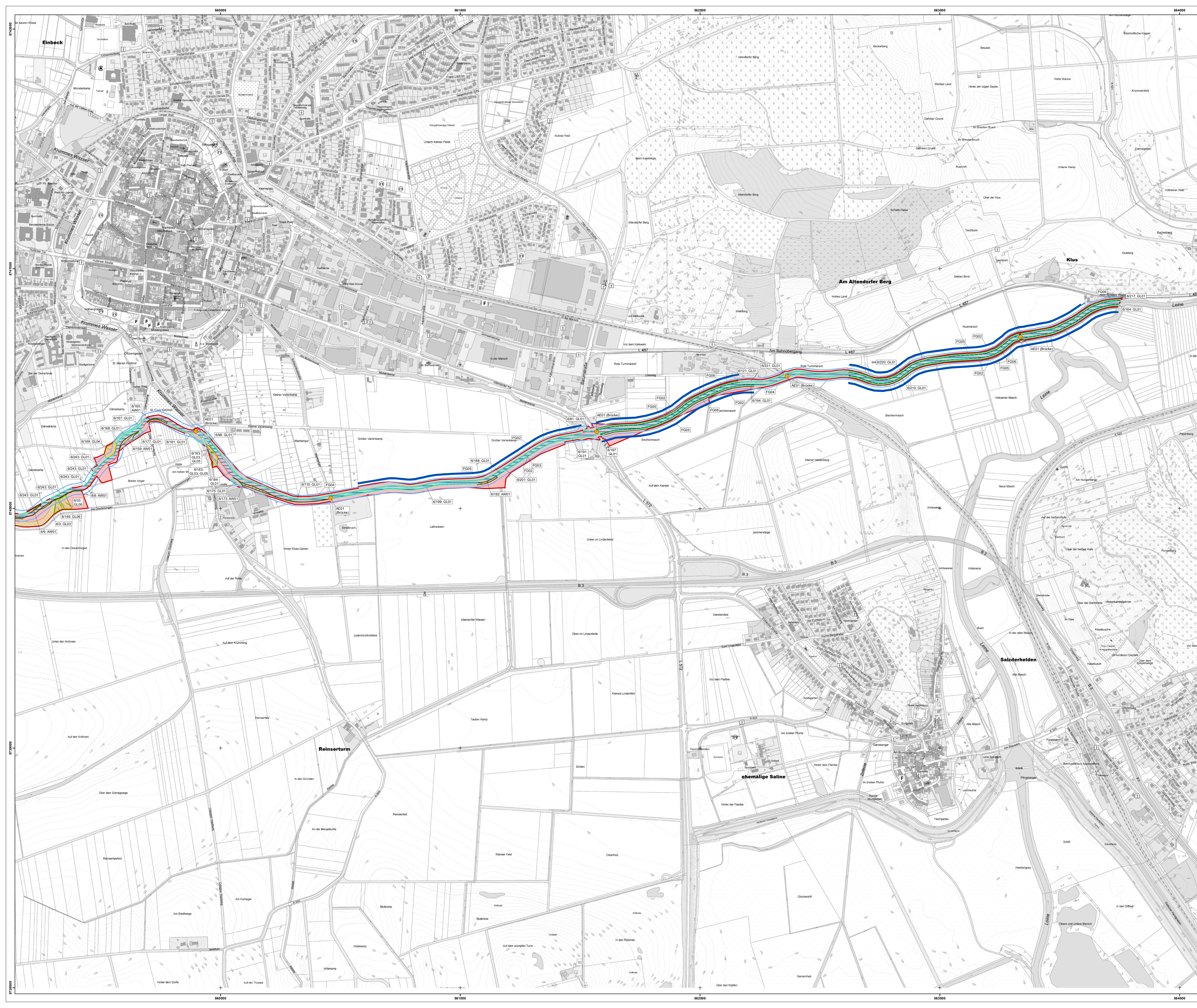

- Plangebiet**
- Zuständigkeit NLF**
- Maßnahmen**
- SG01, SG02** Beachtung der allgemeinen Behandlungsgrundsätze für Natürlich eutrophe Stillegewässer (LRT 3150), sowie Freistellen und Entschämlen (Z für LRT 3150 und Kammschiff)
 - FG01** Prüfung und Wiederherstellung der linearen ökologischen Durchgängigkeit an den Querbauwerken (ausgenommen Brücken) (E für Gruppe, Bachneuaug. LRT 3260)
 - FG02** Struktur-/morphologische Aufwertung/Teilerneuerung von Fließgewässern (E für Gruppe, Bachneuaug. LRT 3260)
 - FG03** Beobachtende Gewässerunterhaltung (E für Gruppe, Bachneuaug. LRT 3260)
 - FG04** Anlage und Pflege von 10 m breiten Uferandstreifen (E für Gruppe, Bachneuaug. LRT 3260, 6430, 91E0*)
 - FG05** Anlage von 30 m breiten Korridoren für die Gewässerentwicklung (Z für Gruppe, Bachneuaug. LRT 3260, 6430, 91E0*)
 - FG06** Gehölzanreicherung am Gewässerrand (E für Gruppe, Bachneuaug. LRT 3260, 6430, 91E0*)
 - GL01** Pflege der feuchten Hochstaudenfluren (LRT 6430) (E)
 - GL02** Eindämmung / Beseitigung von Neophyten (E für u.a. LRT 6430)
 - GL03** Extensive Nutzung der Mageren Flachland-Mähwiesen (LRT 6510) (E, **WV, WN**)
 - GL04** Umstellung des Nutzungsregimes von reinen Weiden zu Mähweiden bzw. Weiden mit Nachmäh (LRT 6510) (E, **WV, WN**)
 - GL05** Ersteichernde Maßnahmen auf Mageren Flachland-Mähwiesen (LRT 6510) (E, **WV, WN**)
 - GL06** Pflege/Nutzung von Feucht- und Nasswiesen (GN) (S)
 - GL07** Pflege von Sauergras-, Binsen- und Staudenrieden (NS) (S)
 - GL08** Rückgängigmachen einer Gewässeranlage (WV für LRT 6510)
 - AW01** Dauerhafter Nutzungsverzicht / Prozessschutz (LRT 91E0*) (E)
 - AW02** Ersteicherung in Auwäldern (LRT 91E0*) (Z)
 - W01** Beachtung der allgemeinen Behandlungsgrundsätze für Buchenwälder (LRT 9110 und 9130) (E)
 - W02** Beachtung der allgemeinen Behandlungsgrundsätze für Eichenwälder (LRT 9160) (Z)
 - W03** Einhalten eines Rückgassenabstandes von 40 m (E für LRT 9110, 9130, 9160)
 - AE01** Kontrolle aller Brücken mit Durchführung einer aktualisierenden Konfliktsbereichskartierung (Fischotter, Biber) (Z)
- Zusätzlich ohne Darstellung:**
- AE01:** Systematische Erfassungen von Tierpopulationen der FFH-RL Anhang II (Kammerschiff, Fischotter und Biber) (Z)
 - AE02:** Überprüfung von Vorkommen des Moosauges (*Moneses uniflora*) im MTB-Quadranten 4223-4, Minutenfeld 05 (S)
- Erklärung der Maßnahmekategorien:**
- E:** Erhaltungsmaßnahme
 - WV:** Wiederherstellungsmaßnahme aufgrund Erfordernisses aus dem Netzzusammenhang
 - WN:** Wiederherstellungsmaßnahme aufgrund des Verschlechterungsverbots
 - Z:** Zusätzliche Schutz- und Entwicklungsmaßnahme für Natura 2000-Schutzgüter
 - S:** Sonstige Schutz- und Entwicklungsmaßnahme für nicht Natura 2000-Schutzgüter

Managementplan für das FFH-Gebiet 128 (DE4224-301) „Ilme“ (Teilgebiet)

Karte 9f: Maßnahmen

Auftraggeber: Landkreis Northeim
 Fachbereich 44 – Regionalplanung und Umweltschutz
 Medenheimer Straße 6/8
 37154 Northeim

Auftragnehmer: RANA – Büro für Ökologie und Naturschutz Frank Meyer
 Mühlweg 39
 06114 Halle (Saale)
 0345 131 72 80
 info@rana-halle.de
 www.rana-halle.de

Bearbeitung: Dr. Eva Breitschwerdt
 Dr. Ingo Michalak

GIS/Kartographie: AKS: Auszug aus den Geodaten des Landesamtes für Geoinformation und Landesvermessung Niedersachsen
 © 2020 L.G.N. di-de/by-2.0

Kartengrundlage: DTK250 © GeoBasis-DE / BKG 2023, di-de/by-2.0

Anfertigungsdatum: 26.05.2023

0 100 200 300 1:5.000
 ETRS 1989 UTM Zone 32N; EPSG: 25832