

- Nutzungs- und Eigentumsverhältnisse**
- Bundesrepublik Deutschland
 - Land Niedersachsen
 - Land Niedersachsen: Anteil Niedersächsische Landesforsten
 - Land Niedersachsen: Naturschutzverwaltung
 - Land Niedersachsen: Amtsgericht Wietode
 - Land Niedersachsen: Niedersächsische Landesbehörde für Straßenbau und Verkehr, Geschäftsbereich Verden
 - Landkreis Heidekreis
 - Gemeinden
 - sonstige öffentliche Fläche (Gewässer)
 - Teilungsinteressenten
 - Niedersächsische Landschaftsverbände
 - Flurgemeinde und -verband
 - sonstige Verbände
 - Privatflächen
 - Aktiengesellschaften
 - Gesellschaft mit beschränkter Haftung & Compagnie Kommanditgesellschaft
 - Klosterkammer Hannover
 - Sonstiges (Anleger)
- Quelle: Landkreis Heidekreis; schriftliche Mitteilung
- Nutzung und Freiraumqualität**
- Forstwirtschaft
 - Landwirtschaft
 - Verkehrswege des öffentlichen Verkehrs (Straßen und Bahnhöfen)
 - Wegeverbindungen (Rad-, Fuß- und Fahrwege)
 - Abschnitte von überregionalen Radwegen - hier Leine-Heide-Radweg, Deutsche Fachwerkstraße und Spargelradweg (weitere Ausführungen zu Rad- und Wanderwegen sowie sonstigen landschaftsbezogenen Erholungsformen siehe Textteil)
 - Tierhaltungsbetriebe und Biogasanlagen
 - Freizeitanlagen (unter anderem Campingplätzen, Wochenendhausgebiete, Schwimmbäder, Sportanlagen und so weiter; weitere Ausführungen siehe Textteil)
 - siedlungsnaher Lagen
 - rechtskräftige Bebauungspläne (weitere Ausführungen siehe Textteil)
- Überschwemmungsgebiete**
- G Grenzen der Verordnungsgebieten beziehungsweise des vorläufig gesicherten Überschwemmungsgebietes (weitere Ausführungen siehe Textteil)
- Nach Naturschutzrecht besonders geschützte und schutzwürdige Bereiche**
- E Europäischen geschützte Flächen (gemäß § 32 BNatSchG in Verbindung mit § 25 NAGBNatSchG) = FFH-Gebiet und Vogelschutzgebiet
 - S Schutzgebiete und -objekte nach nationalem Naturschutzrecht (gemäß §§ 23 ff BNatSchG in Verbindung mit §§ 1 ff NAGBNatSchG) = Naturschutzgebiete und Landschaftsschutzgebiete
- Anmerkung: nähere Angaben zu den Schutzgebieten siehe Karte 1 sowie Kap. 2 im Materialband
- Hinweis: Nähere Angaben zur Lage von Kompensations- beziehungsweise Vertragsnaturschutzflächen können dem Textteil entnommen werden.
- Quelle: CELLE TOURISMUS UND MARKETING GMBH 2019; TMN 2019; HVE 2019; ZWISCHENBUND ALERLEHNE-TAL (2019); HELLE-FELDMANN 2019; HOFMELD 2019; FREIZEITPARK RETHEMER FAHRE GMBH 2019; BOER 2019; © 2019; geodaten@wiesendruck-niedersachsen.de; schriftliche Mitteilung Landkreis Heidekreis sowie Kartierung der Biotoptypen
- Sonstiges**
- P Pflanzungsraum

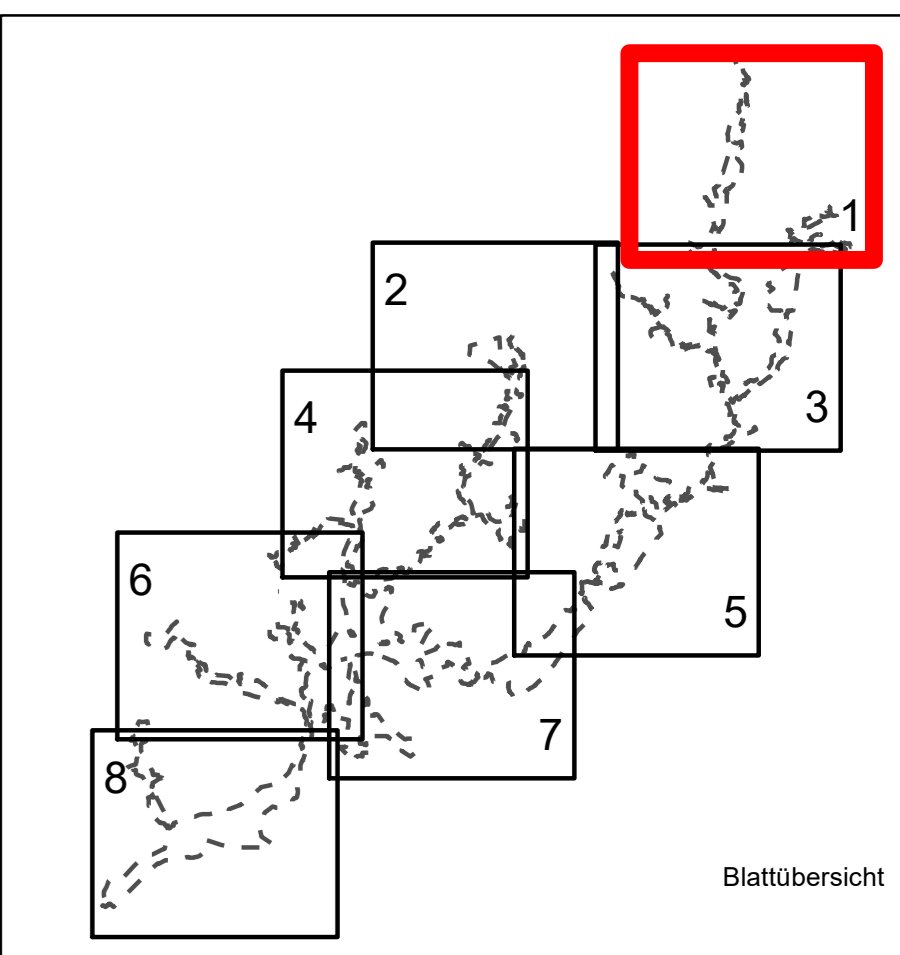

Quelle: Kartengrundlage: A6; Auszug aus der Gebietskarte der Niedersächsischen Vermessungs- und Katasterverwaltung © 2019 LGLN

Managementplan für das FFH-Gebiet Nr. 77 „Böhme“ und Nebengewässer im Landkreis Heidekreis

Nutzungs- und Eigentumsverhältnisse

Auftraggeber:
Landkreis Heidekreis

Maßstab 1 : 10.000 Karten-Nr. 7 Blatt 1

Prof. Dr. Thomas Kaiser - freier Landschaftsarchitekt
Arbeitsgruppe Land & Wasser

bearb.: S.G. 03/21
gez.: Y.M. 03/21
ggp:

Am Amthof 18 - 29355 Biederstedt - Tel. 05145/2575 - Fax 280984

© 85/16

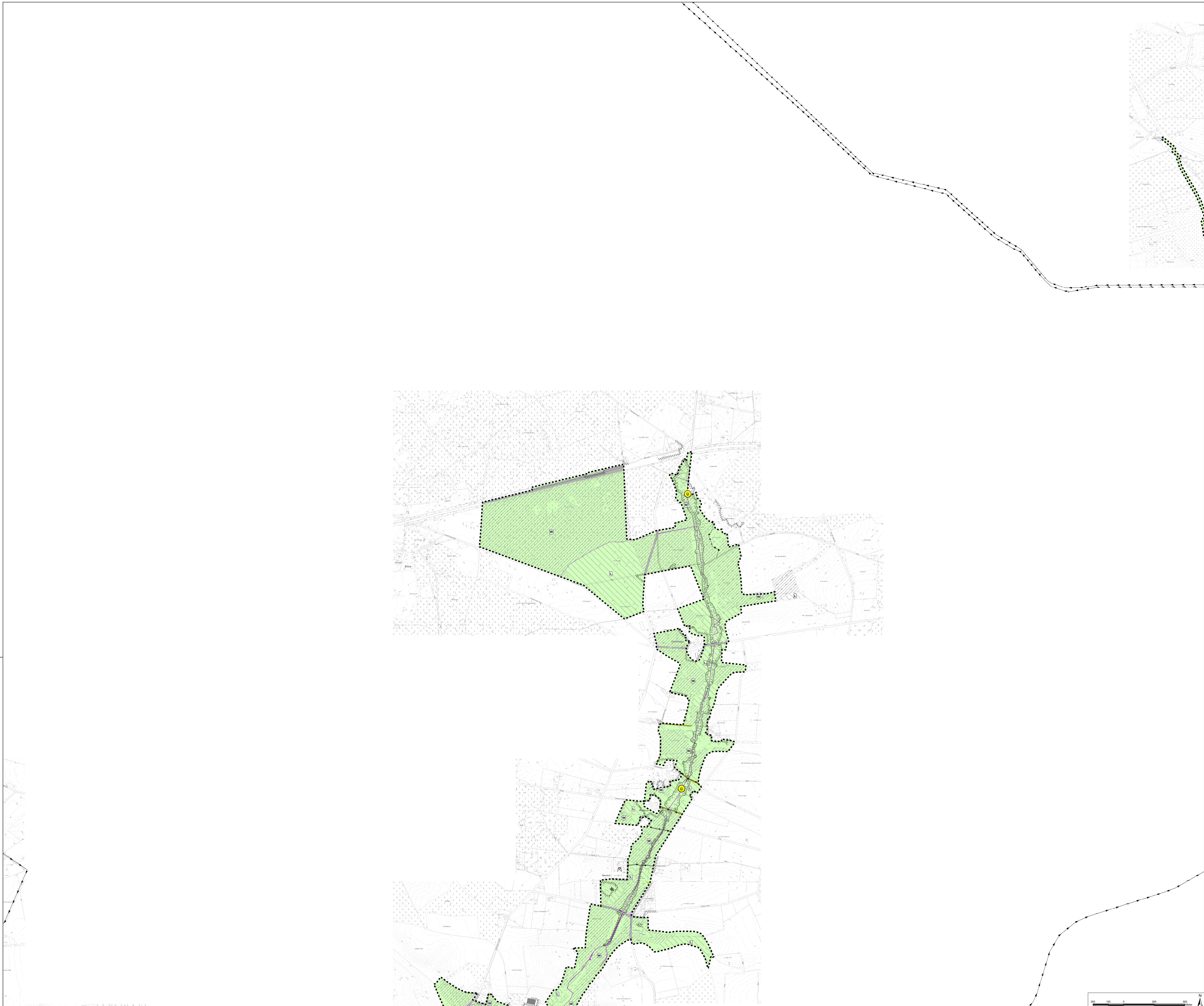

- Nutzungs- und Eigentumsituation**
- Eigentumsverhältnisse**
- Bundesrepublik Deutschland
 - Land Niedersachsen
 - Land Niedersachsen: Amt für Niedersächsische Landesforsten
 - Land Niedersachsen: Naturschutzverwaltung
 - Land Niedersachsen: Amtsgericht Wietode
 - Land Niedersachsen: Niedersächsische Landesbehörde für Straßenbau und Verkehr, Geschäftsbereich Verden
 - Landkreis Heidekreis
 - Gemeinden
 - sonstige öffentliche Fläche (Gewässer)
 - Talungsbereitschaften
 - Niedersächsische Landschaftsverbände
 - Fließgewässer und -verbände
 - sonstige Verbände
 - Privatflächen
 - Aktienbesitzungen
 - Gesellschaft mit beschränkter Haftung & Compagnie Kommanditgesellschaft
 - Klosterkammer Hannover
 - Sonstiges (Anleger)
- Quelle: Landkreis Heidekreis; schriftliche Mitteilung
- Nutzung und Freiraumqualität**
- Forstwirtschaft
 - Landwirtschaft
 - Verkehrswege des öffentlichen Verkehrs (Straßen und Bahnhöfen)
 - Wegverbindungen (Rad-, Fuß- und Fahrwege)
 - Abschnitte von überregionalen Radwegen - hier Leine-Heide-Radweg, Deutsche Fachwerkstraße und Spargelradweg (weitere Ausführungen zu Rad- und Wanderwegen sowie sonstigen landschaftsbezogenen Erholungsformen siehe Textteil)
 - Tierhaltungsbetriebe und Biogasanlagen
 - Freizeitanlagen (unter anderem Campingplätzen, Wochenendhausgebiete, Schwimmbäder, Sportanlagen und so weiter; weitere Ausführungen siehe Textteil)
 - Siedlungsnähe Lagen
 - rechtkräftige Bebauungspläne (weitere Ausführungen siehe Textteil)
- Überschwemmungsgebiete**
- Grenzen der Verordnungsgebieten beziehungsweise des vorläufig gesicherten Überschwemmungsgebietes (weitere Ausführungen siehe Textteil)
- Nach Naturschutzrecht besonders geschützte und schutzwürdige Bereiche**
- Europäisch geschützte Flächen (gemäß § 32 BNatSchG in Verbindung mit § 25 NAGBNatSchG) = FFH-Gebiet und Vogelschutzgebiet
 - Schutzgebiete und -objekte nach nationalem Naturschutzrecht (gemäß §§ 23 ff. BNatSchG in Verbindung mit §§ 1 ff. FMGüBtSchG) = Naturschutzgebiete und Landschaftsschutzgebiete
- Anmerkung: nähere Angaben zu den Schutzgebieten siehe Karte 1 sowie Kap. 2 im Materialband
- Hinweis: Nähere Angaben zur Lage von Kompensations- beziehungsweise Vertragsnaturschutzflächen können dem Textteil entnommen werden.
- Quelle: CELLE TOURISMUS UND MARKETING GMBH 2019; TMN 2019; HVE 2019; ZWISCHENBUND ALERLEHNE-TAL (2019); HELLE-FELDMANN 2019; HOFMELD 2019; FREIZEITPARK RETHEMER FAHRE GMBH 2019; BOER 2019.
© 2019; geschaeftswissenschaft@landkreisheidekreis.de; schriftliche Mitteilung Landkreis Heidekreis sowie Kartierung der Biotopeplan
- Sonstiges**
- Planungsraum

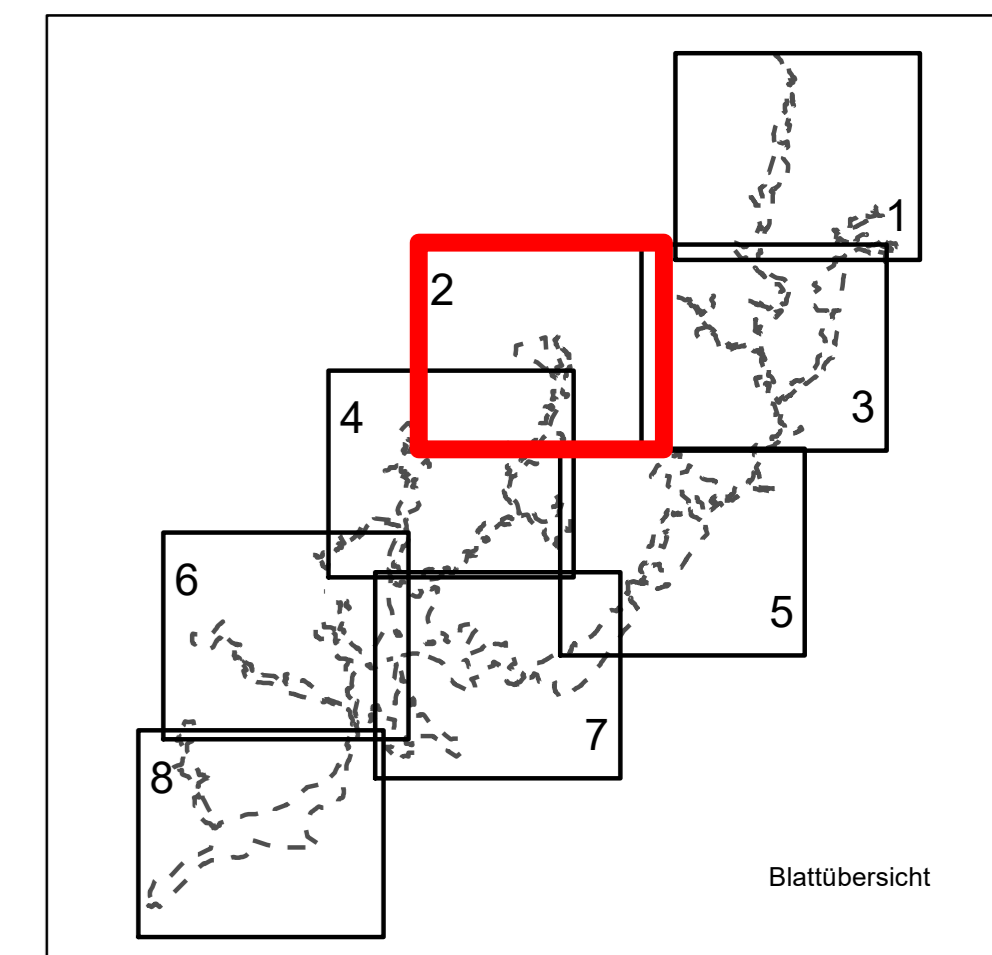

Quelle Kartengrundlage: A6; Auszug aus der Gebietskarte der Niedersächsischen Forstverwaltung und Kistenverwaltung © 2019 LGLN

Managementplan für das FFH-Gebiet Nr. 77 „Böhme“ und Nebengewässer im Landkreis Heidekreis

Nutzungs- und Eigentumsituation

Heidekreis Auftraggeber: Landkreis Heidekreis

Maßstab 1 : 10.000 NORD Karten-Nr. 7 Blatt 2

Prof. Dr. Thomas Kaiser - freier Landschaftsarchitekt bearb.: S.G. 03/21
Arbeitsgruppe Land & Wasser gez.: Y.M. 03/21
Am Amthof 18 - 29355 Beederbötzel - Tel. 05145/2575 - Fax 280384 gpp:

© 85/16



- Nutzungs- und Eigentumsituation**
- Eigentumsverhältnisse**
- Bundesrepublik Deutschland
 - Land Niedersachsen
 - Land Niedersachsen: Ansatz Niedersächsische Landesforsten
 - Land Niedersachsen: Naturschutzverwaltung
 - Land Niedersachsen: Amtsgericht Wietode
 - Land Niedersachsen: Niedersächsische Landesbehörde für Straßenbau und Verkehr, Geschäftsbereich Verden
 - Landkreis Heidekreis
 - Gemeinden
 - sonstige öffentliche Fläche (Gewässer)
 - Toleranzinteressen
 - Niedersächsische Landgesellschaft mbH
 - Pflanzgemeinde und -verband
 - sonstige Verbände
 - Privatflächen
 - Aktiengesellschaften
 - Gesellschaft mit beschränkter Haftung & Compagnie Kommanditgesellschaft
 - Klosterkammer Hannover
 - Sonstiges (Anlieger)
- Quelle:** Landkreis Heidekreis, schriftliche Mitteilung
- Nutzung und Freiraumqualität**
- W Forstwirtschaft
 - L Landwirtschaft
 - Verkehrswege des öffentlichen Verkehrs (Straßen und Bahnhöfen)
 - Wegeverbindungen (Rad-, Fuß- und Fahrwege)
 - Abschnitte von überregionalen Radwegen - hier Leine-Heide-Radweg, Deutsche Fachwerkstraße und Spargelradweg (weitere Ausführungen zu Rad- und Wanderwegen sowie sonstigen landschaftsbezogenen Erhaltungsförmen siehe Textteil)
 - ⊕ Tierhaltungsbetriebe und Biogasanlagen
 - ⊕ Freizeitanlagen (unter anderem Campingplätzen, Wochenendaugabebiete, Schwimmbäder, Sportanlagen und so weiter; weitere Ausführungen siehe Textteil)
 - ⊕ siedlungsnaher Lagen
 - rechteckige Bebauungspläne (weitere Ausführungen siehe Textteil)
- Überschwemmungsgebiete**
- Grenzen der Verordnungsgebieten beziehungsweise des vorläufig gesicherten Überschwemmungsgebietes (weitere Ausführungen siehe Textteil)
- Nach Naturschutzrecht besonders geschützte und schutzwürdige Bereiche**
- Europäischen geschützte Flächen (gemäß § 32 BNatSchG in Verbindung mit § 25 NAGBNatSchG)
 - FFH-Gebiet und Vogelschutzgebiet
 - Schutzgebiete und -objekte nach nationalem Naturschutzrecht (gemäß §§ 23 ff BNatSchG in Verbindung mit §§ 1 ff M-GüBNatSchG) + Naturschutzgebiete und Landschaftsschutzgebiete
- Anmerkung:** nähere Angaben zu den Schutzgebieten siehe Karte 1 sowie Kap. 2 im Materialband
- Hinweis:** Nähere Angaben zur Lage von Kompensations- beziehungsweise Vertragsnaturschutzflächen können dem Textteil entnommen werden.
- Quelle:** CELLE TOURISMUS UND MARKETING GMBH 2019; TMN 2019; HVE 2019; ZWESCHENBUND ALERLEHNE-TAL (2019); HELLE-FELD/MANN 2019; HOFMELD 2019; FREIZEITPARK RETHEMER FAHRE GMBH 2019; BOER 2019; © 2019; geschaeft@wiederr-niedersachsen.de; schriftliche Mitteilung Landkreis Heidekreis sowie Kartierung der Biototypen
- Sonstiges**
- Pflanzungsraum

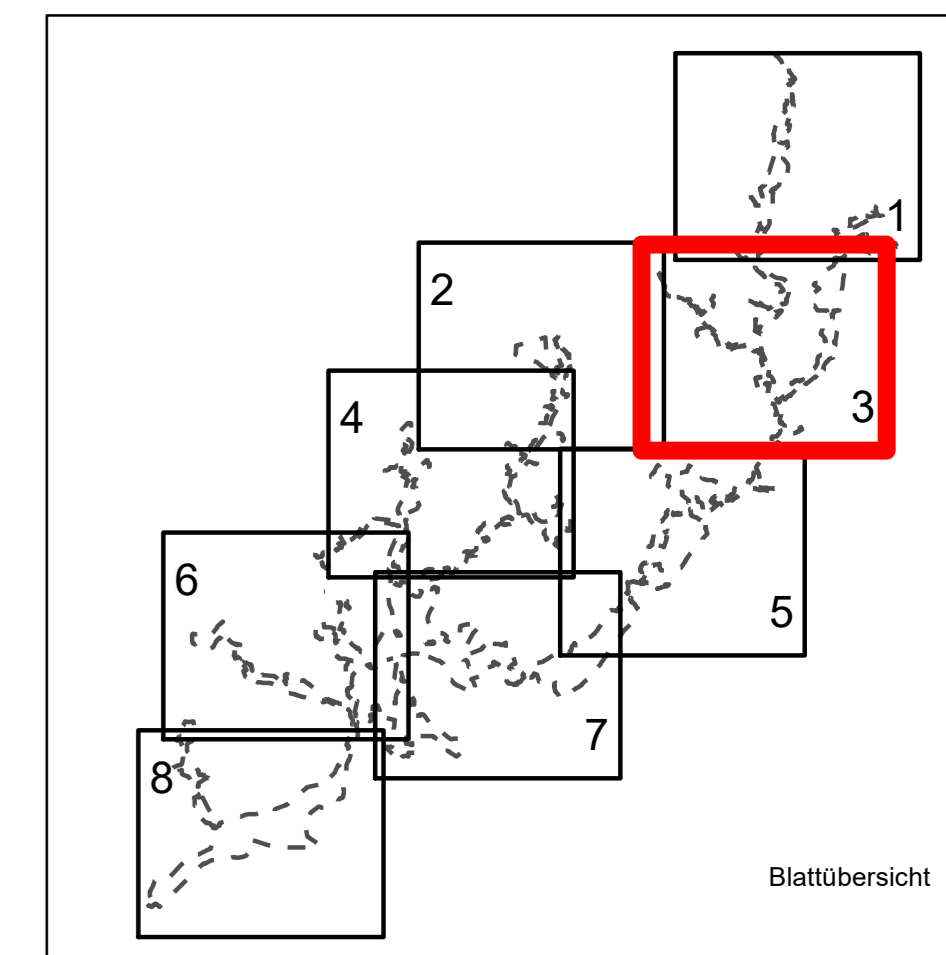

Quelle: Kartengrundlage: A6; Auszug aus der Gebietskarte der Niedersächsischen Verwaltungen und Klosterverwaltung © 2019

LGLN

**Managementplan für das FFH-Gebiet Nr. 77 „Böhme“
und Nebengewässer
im Landkreis Heidekreis**

Nutzungs- und Eigentumsituation

Heidekreis <small>Mitglied im Niedersächsischen Biotopverbund</small>	Auftraggeber: Landkreis Heidekreis	Karten-Nr. 7 Blatt 3
Maßstab 1 : 10.000	N NORD	bearb.: S.G. 03/21
Prof. Dr. Thomas Kaiser - freier Landschaftsarchitekt Arbeitsgruppe Land & Wasser		gez.: Y.M. 03/21
<small>Am Amthof 18 - 29355 Bienenbüchel - Tel. 05145/2575 - Fax 280364</small>		

© 2021

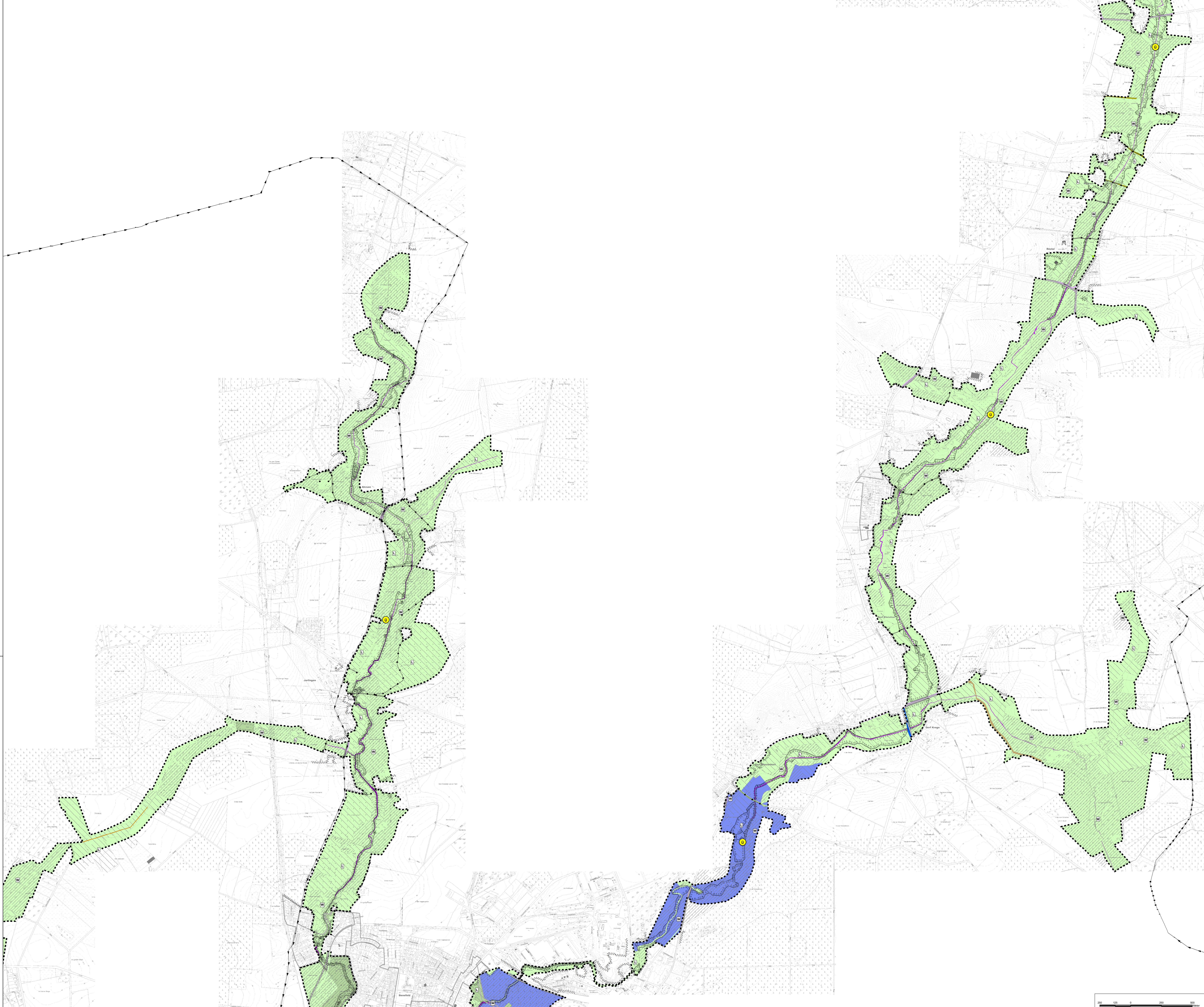

- Nutzungs- und Eigentumsituation**
- Eigentumsverhältnisse**
- Bundesrepublik Deutschland
 - Land Niedersachsen
 - Land Niedersachsen: Amt für Niedersächsische Landesforsten
 - Land Niedersachsen: Naturschutzverwaltung
 - Land Niedersachsen: Amtsgericht Walsrode
 - Land Niedersachsen: Niedersächsische Landesbehörde für Straßenbau und Verkehr, Geschäftsbereich Verden
 - Landkreis Heidekreis
 - Gemeinden
 - sonstige öffentliche Fläche (Gewässer)
 - Teilungserbsentente
 - Niedersächsische Landgesellschaft mbH
 - Fliegengrund und -verband
 - sonstige Verbände
 - Privatflächen
 - Aktiengesellschaften
 - Gesellschaft mit beschränkter Haftung & Compagnie Kommanditgesellschaft
 - Klosterkammer Hannover
 - Sonstiges (Anlieger)
- Quelle: Landkreis Heidekreis, schriftliche Mitteilung
- Nutzung und Freiraumqualität**
- Forstwirtschaft
 - Landwirtschaft
 - Verkehrswege des öffentlichen Verkehrs (Straßen und Bahnlagen)
 - Wegeverbindungen (Rad-, Fuß- und Fahrwege)
 - Abschnitte von überregionalen Radwegen - hier Leine-Heide-Radweg, Deutsche Fachwerkstraße und Spargelradweg (weitere Ausführungen zu Rad- und Wanderwegen sowie sonstigen landschaftsbezogenen Erholungsformen siehe Textteil)
 - Tierhaltungsbetriebe und Biogasanlagen
 - Freizeitanlagen (unter anderem Campingplätzen, Wochenendausflugsgebiete, Schwimmbäder, Sportanlagen und so weiter, weitere Ausführungen siehe Textteil)
 - siedlungsnaher Lagen
 - rechteckförmige Bebauungspläne (weitere Ausführungen siehe Textteil)
- Überschwemmungsgebiete**
- Grenzen der Verordnungsgebieten beziehungsweise des vorläufig gesicherten Überschwemmungsgebietes (weitere Ausführungen siehe Textteil)
- Nach Naturschutzrecht besonders geschützte und schutzwürdige Bereiche**
- Europäischen geschützte Flächen (gemäß § 32 BNatSchG in Verbindung mit § 25 NAGBNatSchG) = FFH-Gebiet und Vogelschutzgebiet
 - Schutzgebiete und -objekte nach nationalem Naturschutzrecht (gemäß §§ 23 ff BNatSchG in Verbindung mit §§ 1 ff FMGülNatSchG) = Naturschutzgebiete und Landschaftsschutzgebiete
- Anmerkung: nähere Angaben zu den Schutzgebieten siehe Karte 1 sowie Kap. 2 im Materialband
- Hinweis: Nähere Angaben zur Lage von Kompensations- beziehungsweise Vertragsnaturschutzflächen können dem Textteil entnommen werden.
- Quelle: CELLE TOURISMUS UND MARKETING GMBH 2019, TMN 2019, HVE 2019, ZWISCHENBUND ALERLEHNE-TAL (2019), HELLE-FELDMANN 2019, HÖRPFELD 2019, FREIZEITPARK RETHEMER FAHRE GMBH 2019, BÖDER 2019, © 2019, geschaeftswissenschaft@landkreisheidekreis.de, schriftliche Mitteilung Landkreis Heidekreis sowie Kartierung der Biotoptypen
- Sonstiges**
- Planungsraum

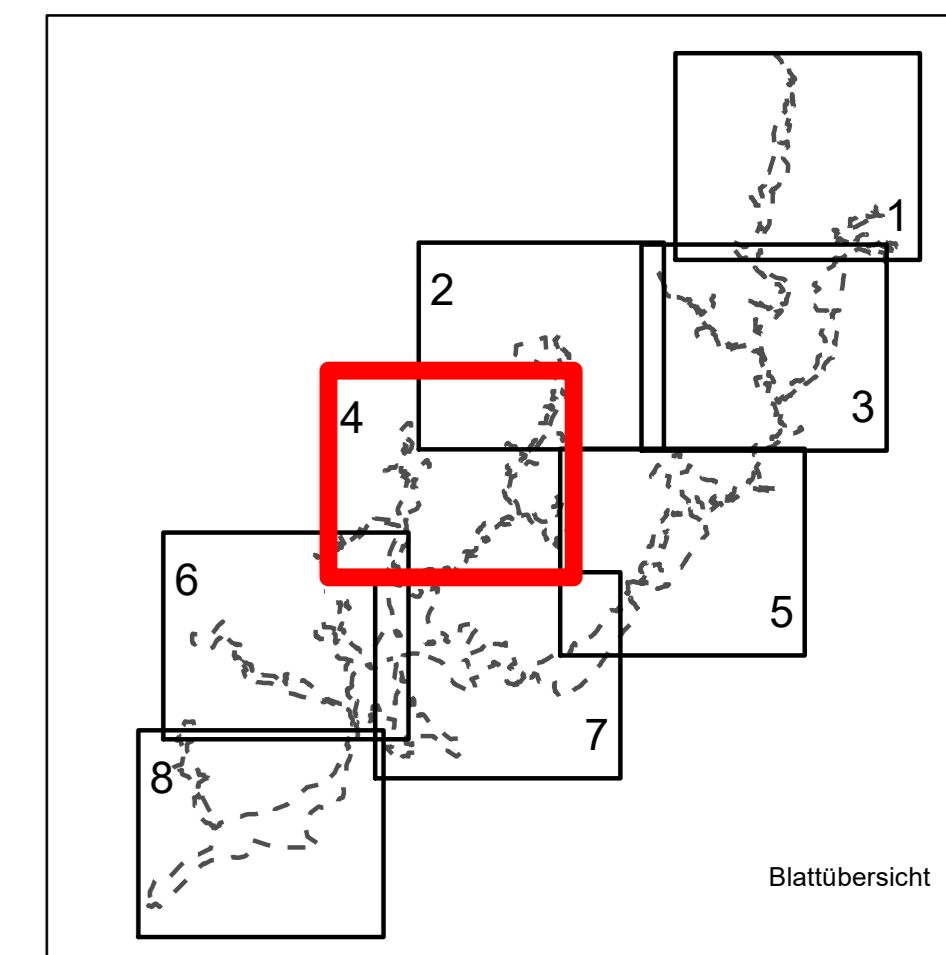

Quelle: Kartengrundlage: A6, Auszug aus der Gebietskarte der Heidekreiskommunen Verden und Osterndorf © 2019 LGLN

Managementplan für das FFH-Gebiet Nr. 77 „Böhme“ und Nebengewässer im Landkreis Heidekreis

Nutzungs- und Eigentumsituation

Auftraggeber:
Landkreis Heidekreis

Maßstab 1 : 10.000

Prof. Dr. Thomas Kaiser - freier Landschaftsarchitekt
Arbeitsgruppe Land & Wasser

Am Amthof 18 - 29355 Beederbodel - Tel. 05145/2575 - Fax 280984

Karten-Nr. 7 Blatt 4

bearb.: S.G. 03/21
gez.: Y.M. 03/21
ggp:

© 2021

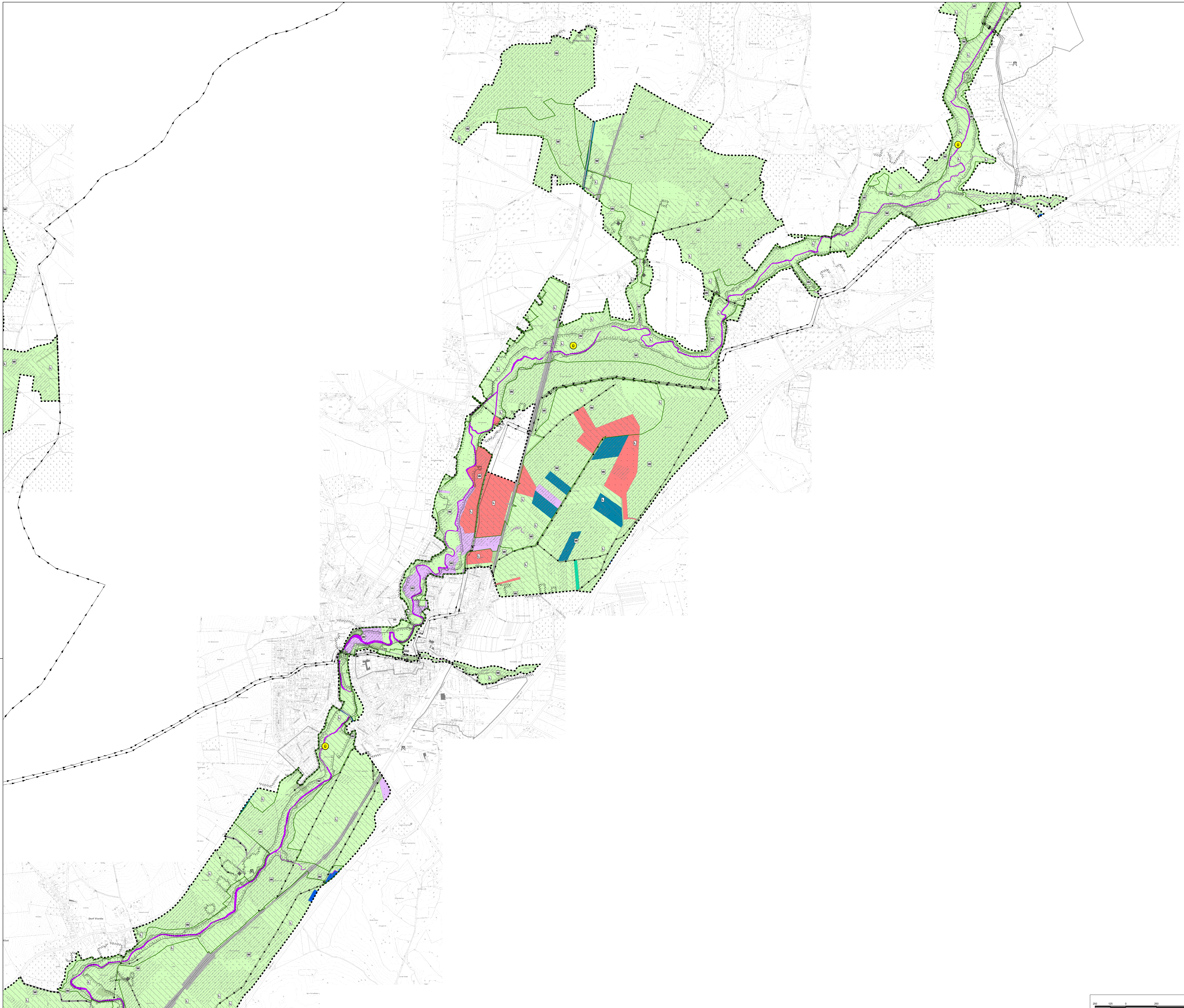

- Nutzungs- und Eigentumsituation**
- Eigentumsverhältnisse**
- Bundesrepublik Deutschland
 - Land Niedersachsen
 - Land Niedersachsen: Amt für Niedersächsische Landesforsten
 - Land Niedersachsen: Naturschutzverwaltung
 - Land Niedersachsen: Amtsgericht Wietode
 - Land Niedersachsen: Niedersächsische Landesbehörde für Straßenbau und Verkehr, Geschäftsbereich Verden
 - Landkreis Heidekreis
 - Gemeinden
 - sonstige öffentliche Fläche (Gewässer)
 - Teilungserbschaften
 - Niedersächsische Landgesellschaft mbH
 - Fliegengrund und -verband
 - sonstige Verbände
 - Privatflächen
 - Aktiengesellschaften
 - Gesellschaft mit beschränkter Haftung & Compagnie Kommanditgesellschaft
 - Klosterkammer Hannover
 - Sonstiges (Anlieger)
- Quelle: Landkreis Heidekreis, schriftliche Mitteilung
- Nutzung und Freiraumqualität**
- Forstwirtschaft
 - Landwirtschaft
 - Verkehrswege des öffentlichen Verkehrs (Straßen und Bahnhöfen)
 - Wegeverbindungen (Rad-, Fuß- und Fahrwege)
 - Abschnitte von überregionalen Radwegen - hier Leine-Heide-Radweg, Deutsche Fachwerkstraße und Spargelradweg (weitere Ausführungen zu Rad- und Wanderwegen sowie sonstigen landschaftsbezogenen Erholungsformen siehe Textteil)
 - Tierhaltungsbetriebe und Biogasanlagen
 - Freizeitanlagen (unter anderem Campingplätzen, Wochenendhausgebiete, Schwimmbäder, Sportanlagen und so weiter; weitere Ausführungen siehe Textteil)
 - siedlungsnaher Lagen
 - rechteckige Bebauungspläne (weitere Ausführungen siehe Textteil)
- Überschwemmungsgebiete**
- Grenzen der Verordnungsgebieten beziehungsweise des vorläufig gesicherten Überschwemmungsgebietes (weitere Ausführungen siehe Textteil)
- Nach Naturschutzrecht besonders geschützte und schutzwürdige Bereiche**
- Europäischen geschützte Flächen (gemäß § 32 BNatSchG in Verbindung mit § 25 NAGBNatSchG) = FFH-Gebiet und Vogelschutzgebiet
 - Schutzgebiete und -objekte nach nationalem Naturschutzrecht (gemäß §§ 23 ff BNatSchG in Verbindung mit §§ 1 ff M-GüB/NatSchG) = Naturschutzgebiete und Landschaftsschutzgebiete
- Anmerkung: nähere Angaben zu den Schutzgebieten siehe Karte 1 sowie Kap. 2 im Materialband
- Hinweis: Nähere Angaben zur Lage von Kompensations- beziehungsweise Vertragsnaturschutzflächen können dem Textteil entnommen werden.
- Quelle: CELLE TOURISMUS UND MARKETING GMBH 2019, TMN 2019, HVE 2019, ZWISCHENLAND ALEXANDERIE-TAL (2019), HELLE-FELDMANN 2019, HOFFELD 2019, FREIZEITPARK RETHEMER FAHRE GMBH 2019, BOER 2019, © 2019: geschaeft@wiesendruckmaschinen.de, schriftliche Mitteilung Landkreis Heidekreis sowie Kartierung der Biotoptypen
- Sonstiges**
- Pflanzungsraum

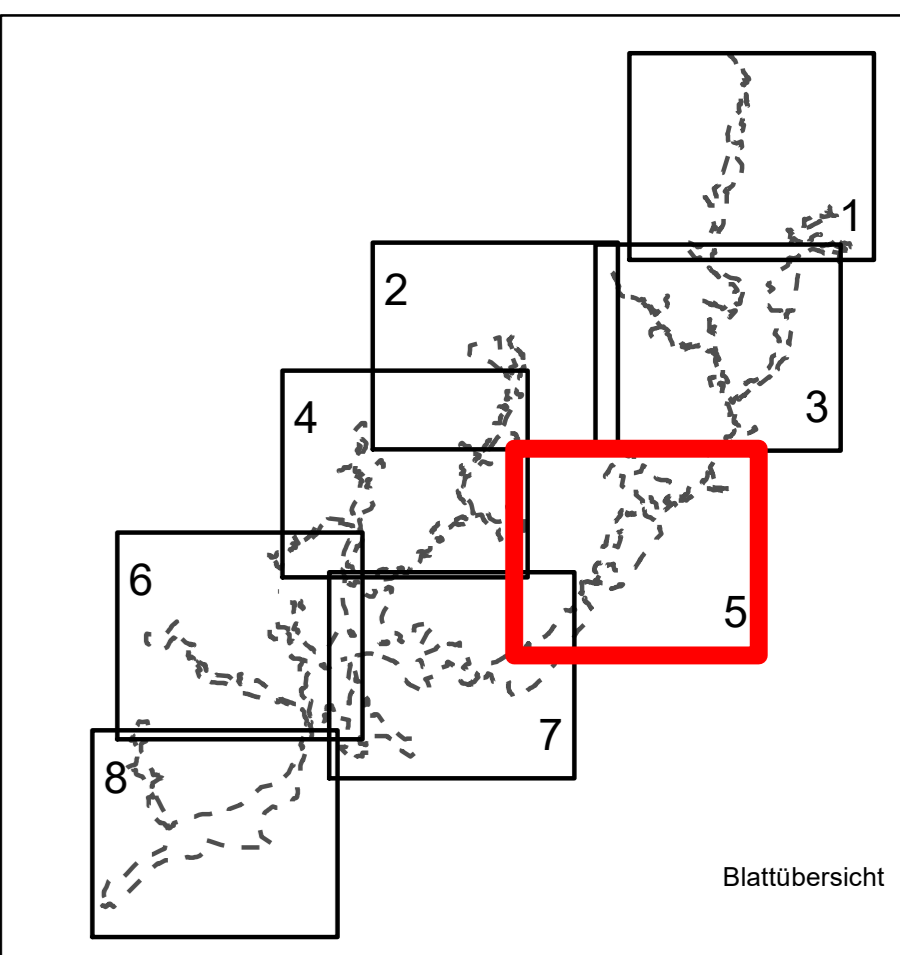

Quelle: Kartengrundlage: A6; Auszug aus der Gebietskarte der Niedersächsischen Vertrags- und Klosterverwaltung © 2019

Managementplan für das FFH-Gebiet Nr. 77 „Böhme“ und Nebengewässer im Landkreis Heidekreis

Nutzungs- und Eigentumsituation

Heidekreis Auftraggeber: Landkreis Heidekreis

Maßstab 1 : 10.000 NORD Karten-Nr. 7 Blatt 5

Prof. Dr. Thomas Kaiser - freier Landschaftsarchitekt bearb.: S.G. 03/21
Arbeitsgruppe Land & Wasser gepl.: Y.M. 03/21
Am Amthof 18 - 29355 Beederbodel - Tel. 05145/2575 - Fax 280984 gpp:

© 85/16

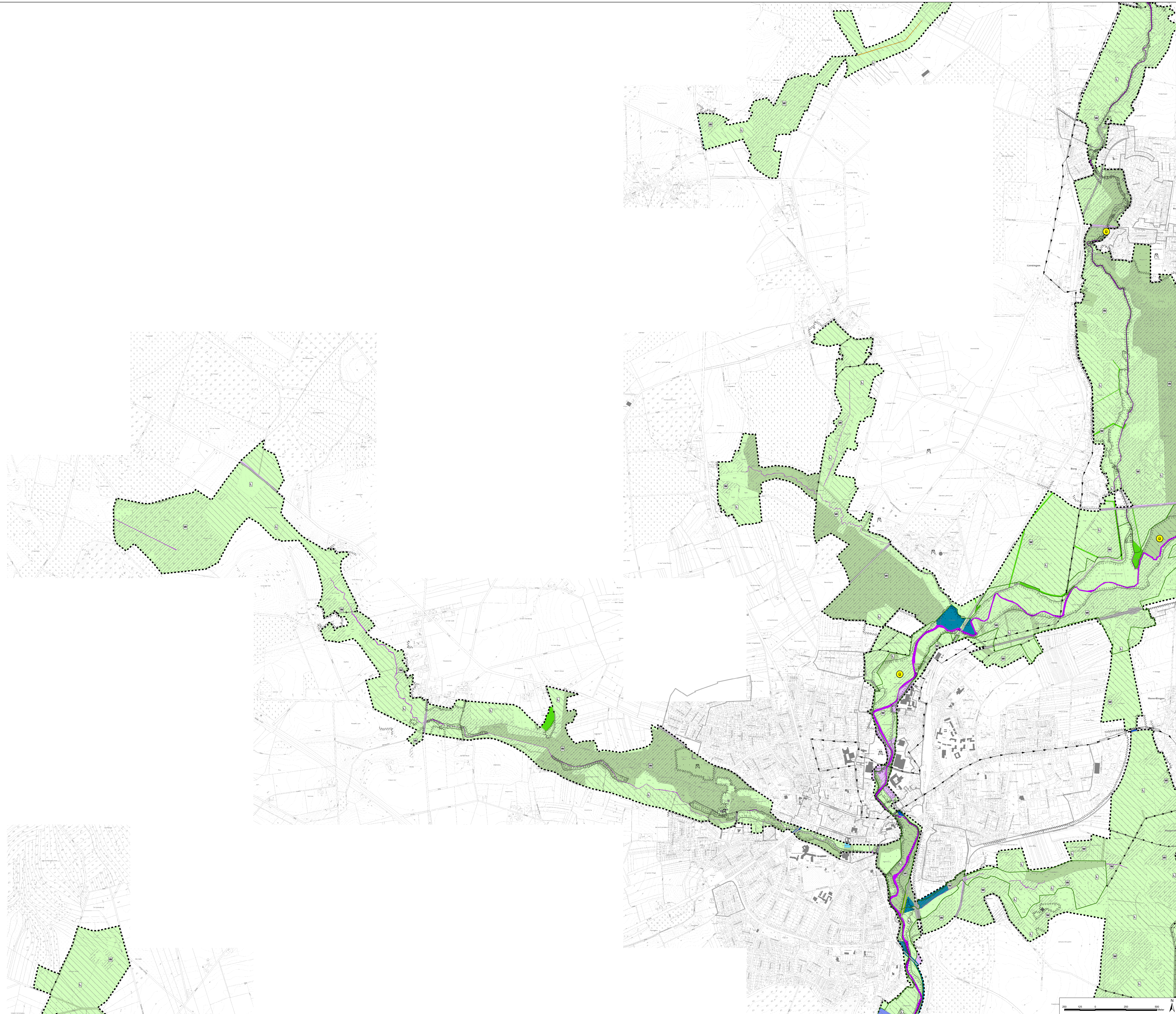

- Nutzungs- und Eigentumsituation**
- Eigentumsverhältnisse**
- Bundesrepublik Deutschland
 - Land Niedersachsen
 - Land Niedersachsen: Amt für Niedersächsische Landesforsten
 - Land Niedersachsen: Naturschutzverwaltung
 - Land Niedersachsen: Amt für Wasser
 - Land Niedersachsen: Niedersächsische Landesbehörde für Straßenbau und Verkehr, Geschäftsbereich Verden
 - Landkreis Heidekreis
 - Gemeinden
 - sonstige öffentliche Fläche (Gewässer)
 - Talungsinteressenten
 - Niedersächsische Landgesellschaft mbH
 - Fließgewässer und -verlauf
 - sonstige Verbände
 - Privatflächen
 - Aktionsgesellschaften
 - Gesellschaft mit beschränkter Haftung & Compagnie Kommanditgesellschaft
 - Klosterkammer Hannover
 - Sonstiges (Anlieger)
- Quelle: Landkreis Heidekreis, schriftliche Mitteilung
- Nutzung und Freiraumqualität**
- Forstwirtschaft
 - Landwirtschaft
 - Verkehrswege des öffentlichen Verkehrs (Straßen und Bahnhöfen)
 - Wegverbindungen (Rad-, Fuß- und Fahrwege)
 - Abschnitte von überregionalen Radwegen - hier Leine-Heide-Radweg, Deutsche Fachwerkstraße und Spargelradweg (weitere Ausführungen zu Rad- und Wanderwegen sowie sonstigen landschaftsbezogenen Erholungsformen siehe Textteil)
 - Tierhaltungsbetriebe und Biogasanlagen
 - Freizeitanlagen (unter anderem Campingplätzen, Wochenendausgangsbereiche, Schwimmbäder, Sportanlagen und so weiter, weitere Ausführungen siehe Textteil)
 - Ortsnahe Lage
 - rechtskräftige Bebauungspläne (weitere Ausführungen siehe Textteil)
- Überschwemmungsgebiete**
- Grenzen der Verordnungsgebieten beziehungsweise des vorläufig gesicherten Überschwemmungsgebietes (weitere Ausführungen siehe Textteil)
- Nach Naturschutzrecht besonders geschützte und schutzwürdige Bereiche**
- Europäisch geschützte Flächen (gemäß § 32 BNatSchG in Verbindung mit § 25 NAGBNatSchG)
 - FFH-Gebiet und Vogelschutzgebiet
 - Schutzgebiete und -objekte nach nationalem Naturschutzrecht (gemäß §§ 23 ff. BNatSchG in Verbindung mit §§ 1 ff. M-GüBVerStättG) + Naturschutzgebiete und Landschaftsschutzgebiete
- Anmerkung: nähere Angaben zu den Schutzgebieten siehe Karte 1 sowie Kap. 2 im Materialband
- Hinweis: Nähere Angaben zur Lage von Kompensations- beziehungsweise Vertragsnaturschutzflächen können dem Textteil entnommen werden.
- Quelle: CELLE TOURISMUS UND MARKETING GMBH 2019, TMN 2019, HVE 2019, ZWISCHENBUND ALLE LERNE TALE (2019), HELLE-FELDMANN 2019, HÖFFELD 2019, FREIZEITPARK REHEMER FAHRE GMBH 2019, BOER 2019, © 2019, geschaeftswieder-niedersachsen.de, schriftliche Mitteilung Landkreis Heidekreis sowie Kartierung der Biotoptypen
- Sonstiges**
- Planungsraum

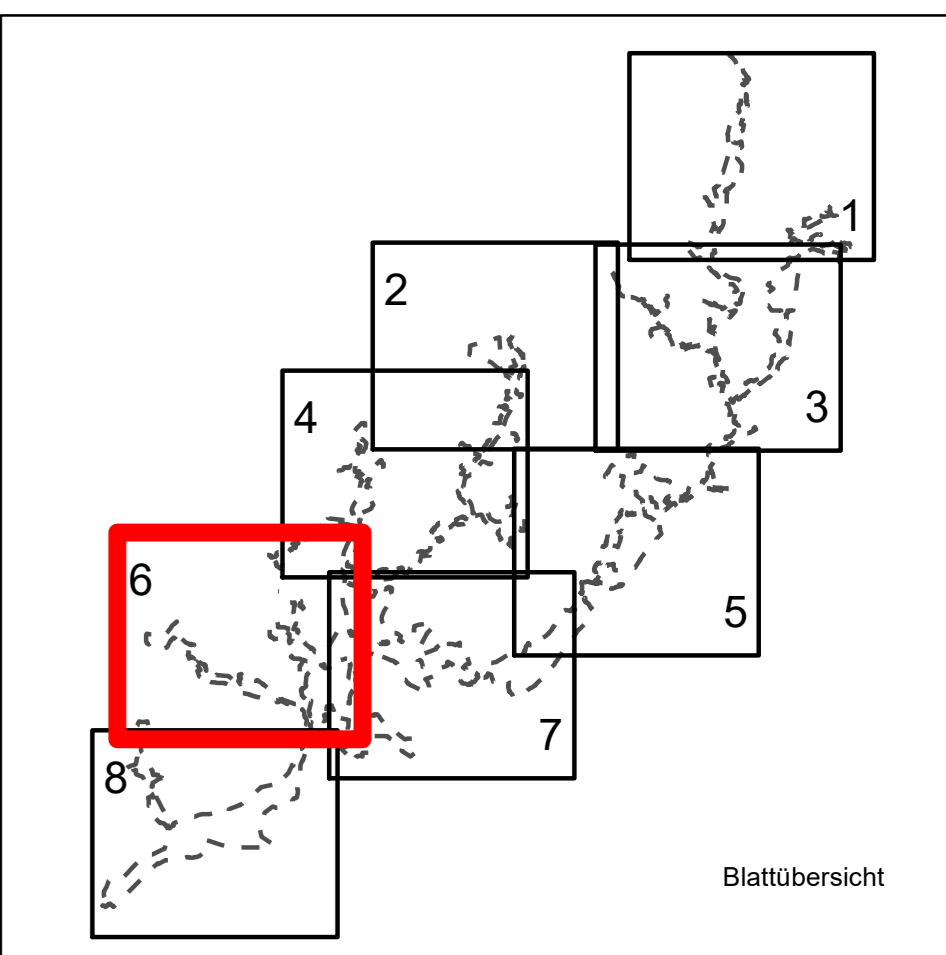

Quelle: Kartengrundlage: A6, Auszug aus der Gebietskarte der Niedersächsischen Verwaltungen und Kommunenverbände © 2019 LGLN

Managementplan für das FFH-Gebiet Nr. 77 „Böhme“ und Nebengewässer im Landkreis Heidekreis

Nutzungs- und Eigentumsituation

Auftraggeber:
Landkreis Heidekreis

Maßstab 1 : 10.000

Prof. Dr. Thomas Kaiser - freier Landschaftsarchitekt
Arbeitsgruppe Land & Wasser

Am Amthof 18 - 29355 Beederbötzel - Tel. 05145/2575 - Fax 280384

Karten-Nr. 7 Blatt 6

bearb.: S.G. 03/21
gez.: Y.M. 03/21
ggp:

© 85/16

