

### Eigentumsituation

#### Eigentumsarten

- Bundesrepublik Deutschland
- Land Niedersachsen
- Land Niedersachsen (Landesnaturschutzflächen)
- Landkreis Harburg
- Landkreis Heidekreis
- Samtgemeinde Hanstedt
- Gemeinde Asendorf
- Gemeinde Bispingen
- Gemeinde Egestorf
- Gemeinde Handeloh
- Gemeinde Hanstedt
- Gemeinde Heber
- Gemeinde Undeloh
- Gemeinde Welle
- Stadt Buchholz in der Nordheide
- Stadt Schneverdingen
- Stadt Sollau
- Niedersächsische Landesforsten
- Allgemeiner Hannoverscher Klosterfonds
- Stiftung Naturschutzpark Lüneburger Heide
- VNP-Pachtflächen gemäß Naturschutzgroßprojekt
- VNP-Ankaufflächen gemäß Naturschutzgroßprojekt
- Adalbert Zajadacz Stiftung
- DB Netz Aktiengesellschaft
- Forstgenossenschaft Osterheide
- Hamburger Wasserwerke
- Kirchengemeinden
- Mara und Holger Cassens Stiftung
- Realverband Olfen
- Gewässeranlieger
- Privateigentümer
- sonstige Eigentümer

#### Nutzungsarten

- forstliche Nutzung
- landwirtschaftliche Nutzung
- Heidewirtschaft

#### Sonstiges

- Planungsraum „FFH-Gebiet Nr. 70 „Lüneburger Heide“ (DE 2725-301) und Vogelschutzgebiet Nr. V24 „Lüneburger Heide“ (DE 2725-301)

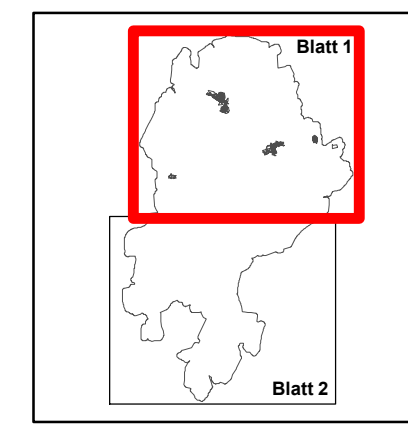

Quelle: Auszug aus den Geobasisdaten der Niedersächsischen Vermessungs- und Katasterverwaltung, © 2018

<b>Managementplan für das FFH-Gebiet Nr. 70 "Lüneburger Heide" und das Vogelschutzgebiet V24 "Lüneburger Heide"</b>		
<b>Eigentumsituation</b>		
Auftraggeber: Landkreis Heidekreis Harburger Straße 2 29614 Sollau		
Maßstab 1 : 25.000	N NORD	Karten-Nr: 5 Blatt: 1
Prof. Dr. Thomas Kaiser - freier Landschaftsarchitekt Arbeitsgruppe Land & Wasser		bearb.: B.B. 12/22 gez.: E.K./G.S/Y.V. 12/22 gepr.:
Am Amtshof 18 - 29355 Beedenbostel - Tel. 05145/2575 - Fax 280864		



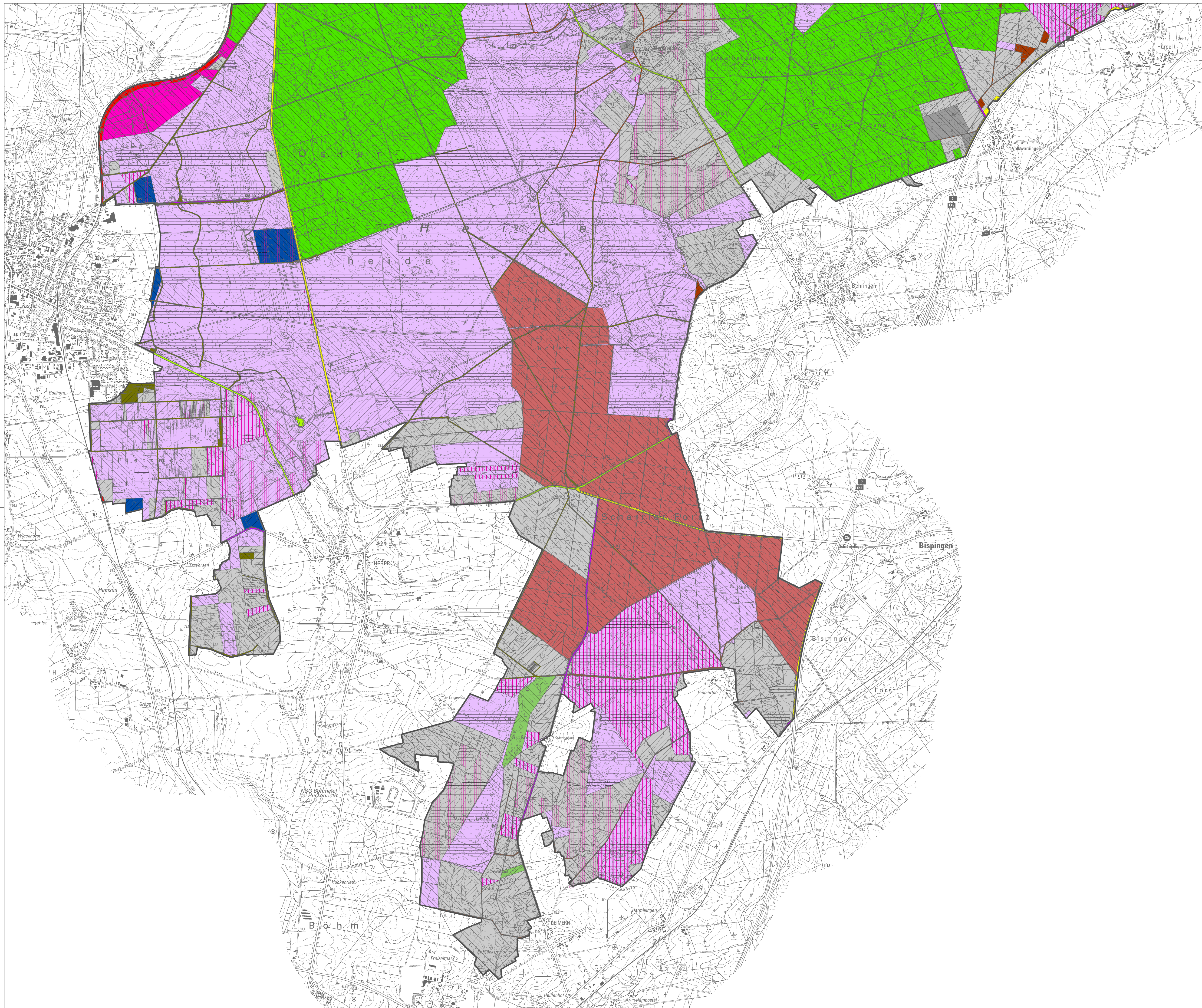

### Eigentumsituation

**Eigentumsarten**

- Bundesrepublik Deutschland
- Land Niedersachsen
- Land Niedersachsen (Landesnaturschutzzflächen)
- Landkreis Harburg
- Landkreis Heidekreis
- Samtgemeinde Hanstedt
- Gemeinde Asendorf
- Gemeinde Bispingen
- Gemeinde Egestorf
- Gemeinde Handeloh
- Gemeinde Hanstedt
- Gemeinde Heber
- Gemeinde Undeloh
- Gemeinde Welle
- Stadt Buchholz in der Nordheide
- Stadt Schneverdingen
- Stadt Soltau
- Niedersächsische Landesforsten
- Allgemeiner Hannoverscher Klosterfonds
- Stiftung Naturschutzpark Lüneburger Heide
- VNP-Pachtflächen gemäß Naturschutzgroßprojekt
- VNP-Ankaufflächen gemäß Naturschutzgroßprojekt
- Adalbert Zajadacz Stiftung
- DB Netz Aktiengesellschaft
- Forstgenossenschaft Osterheide
- Hamburger Wasserwerke
- Kirchengemeinden
- Mara und Holger Cassens Stiftung
- Realverband Olfen
- Gewässeranlieger
- Privateigentümer
- sonstige Eigentümer

**Nutzungsarten**

- forstliche Nutzung
- landwirtschaftliche Nutzung
- Heidewirtschaft

**Sonstiges**

- Planungsraum „FFH-Gebiet Nr. 70 „Lüneburger Heide“ (DE 2725-301) und Vogelschutzgebiet Nr. V24 „Lüneburger Heide“ (DE 2725-301)

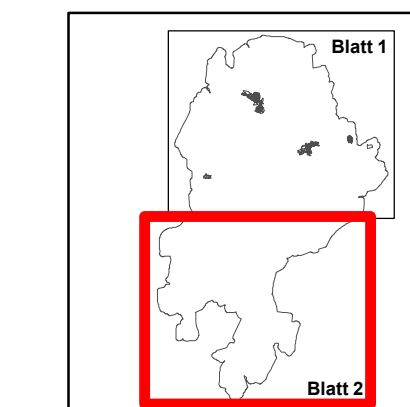

Quelle: Auszug aus den Geobasisdaten der Niedersächsischen Vermessungs- und Katasterverwaltung, © 2018

<b>Managementplan für das FFH-Gebiet Nr. 70 "Lüneburger Heide" und das Vogelschutzgebiet V24 "Lüneburger Heide"</b>		
<b>Eigentumsituation</b>		
		Auftraggeber: Landkreis Heidekreis Harburger Straße 2 29614 Soltau
Maßstab 1 : 25.000	NORD	Karten-Nr: 5 Blatt: 2
Prof. Dr. Thomas Kaiser - freier Landschaftsarchitekt Arbeitsgruppe Land & Wasser Am Amtshof 18 - 29355 Beedenböstel - Tel. 05145/2575 - Fax 280864		bearb.: B.B. 12/22 gez.: E.K./G.S/Y.V. 12/22 gepr.: