

- Eigentum**
- Privat
  - Öffentlich
- Nutzung**
- Landwirtschaftliche Nutzung**
- Acker
  - Grünland (Mahd)
  - Grünland (Weide)
- Sümpfe, Stauden- und Halbruderaufuren (ungenutzt)**
- Sümpfe und feuchte Staudenaufuren
  - Halbruderaufuren und Dominanzbestände von Neophyten
- Gewässer**
- Fließgewässer (ungenutzt)
  - Fließgewässer mit Angelnutzung
  - Fließgewässer mit Angelnutzung (nur Fliegenfischen)
  - Stillgewässer (ungenutzt)
  - Stillgewässer (Hochwasserrückhaltebecken)
- Wald, Gehölze und Gebüsche**
- Laubwald (ungenutzt)
  - Laubwald (gebietsfremd)
  - Nadelwald
  - Gebüsche und Gehölzbestände (ungenutzt)
- Siedlungs- und Verkehrsflächen**
- Bebauung, Verkehrs- und Lagerflächen
  - Grünanlagen und Gärten
- Sonstiges**
- Planungsraum

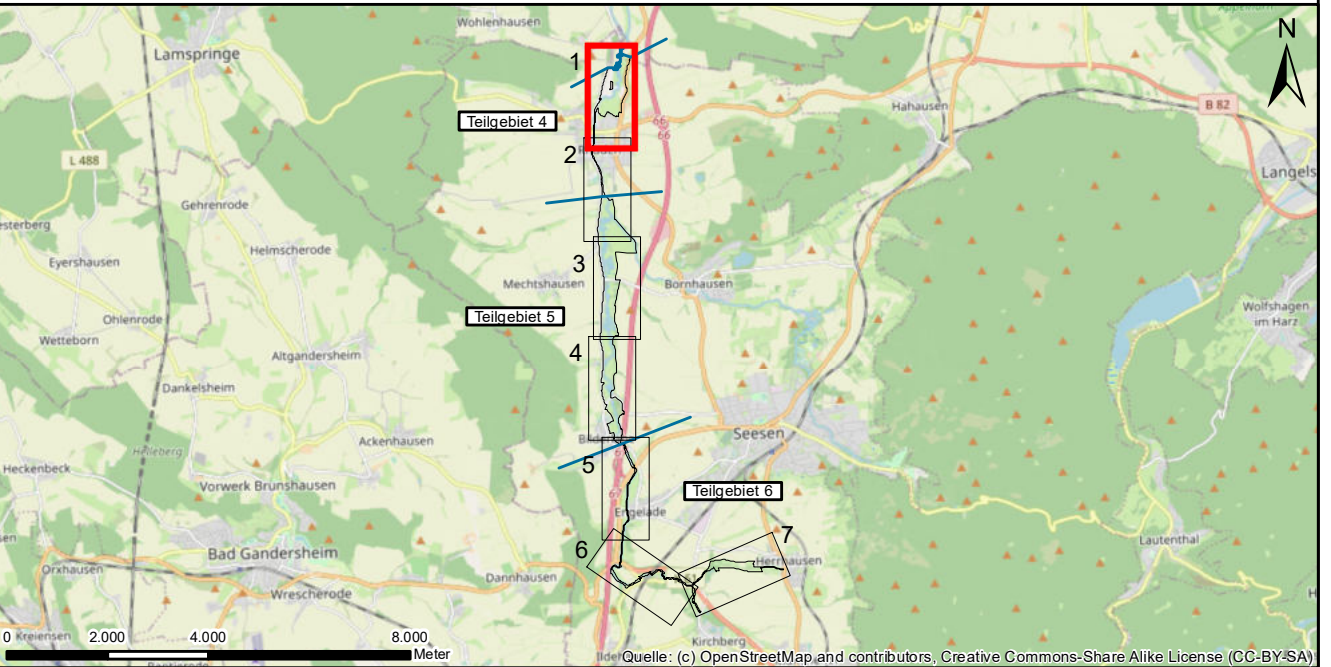

**Auftraggeber:**

**LANDKREIS GOSLAR**

Fachdienst Umwelt  
Klubgartenstraße 6  
38640 Goslar

**Projekt:**

**Managementplan für das FFH-Gebiet  
DE 3926-331 "Nette und Sennebach" im Landkreis Goslar**

**Planinhalt:**

**Karte 5: Nutzung und Eigentum**

<p>gefördert durch: EUROPAISCHE UNION</p>	<p><b>Planverfasser:</b> Planungs-Gemeinschaft GbR Dipl.-Ing. Ruth Peschik-Hawtree Landschaftsarchitektin</p> <p><b>LaReG</b> Landschaftsplanung Rekultivierung Grünplanung Dipl. Biologe Prof. Dr. Gunnar Rehfeldt</p> <p>Helmstedter Straße 55A 38126 Braunschweig Telefon 0531 333374 Internet www.lareg.de E-Mail info@lareg.de</p>	<p>Datum: Dez. 2022 Gezeichnet: Dez. 2022 Geprüft: Dez. 2022</p>	<p>Name: KE MF GR</p>		
				<p>Proj.-Nr.: 1490</p>	<p>Maßstab: 1:2.500</p>
<p>Fachbereich Bauen &amp; Umwelt</p>		<p>Fachdienst Umwelt</p>		<p>Fachgruppe Naturschutz</p>	

Quelle: Auszug aus den Geobasisdaten des Landesamtes für Geoinformation und Landesvermessung Niedersachsen, © 2017



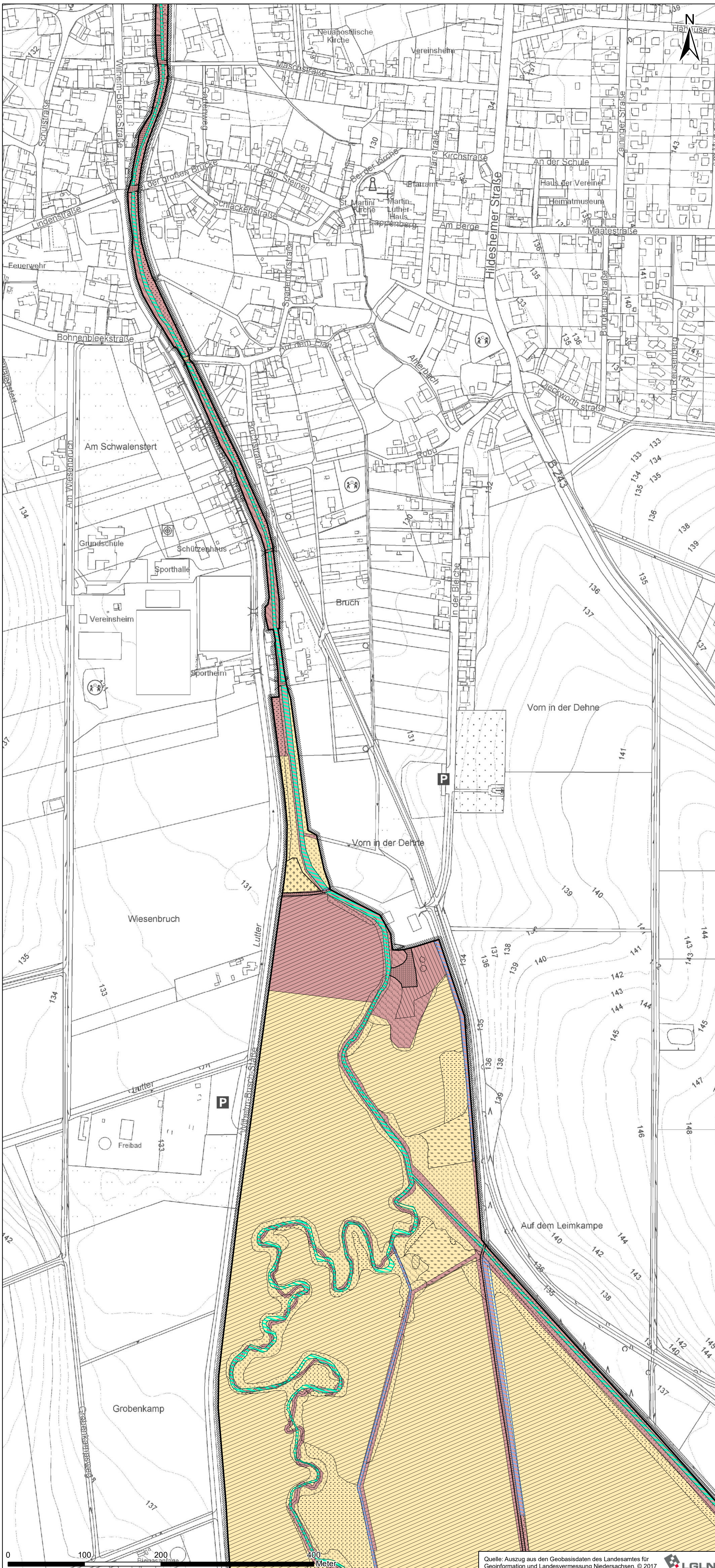

- Eigentum**
- Privat
  - Öffentlich
- Nutzung**
- Landwirtschaftliche Nutzung**
- Acker
  - Grünland (Mahd)
  - Grünland (Weide)
- Sümpfe, Stauden- und Halbruderaufuren (ungenutzt)**
- Sümpfe und feuchte Staudenaufuren
  - Halbruderaufuren und Dominanzbestände von Neophyten
- Gewässer**
- Fließgewässer (ungenutzt)
  - Fließgewässer mit Angelnutzung
  - Fließgewässer mit Angelnutzung (nur Fliegenfischen)
  - Stillgewässer (ungenutzt)
  - Stillgewässer (Hochwasserrückhaltebecken)
- Wald, Gehölze und Gebüsche**
- Laubwald (ungenutzt)
  - Laubwald (gebietsfremd)
  - Nadelwald
  - Gebüsche und Gehölzbestände (ungenutzt)
- Siedlungs- und Verkehrsflächen**
- Bebauung, Verkehrs- und Lagerflächen
  - Grünanlagen und Gärten
- Sonstiges**
- Planungsraum

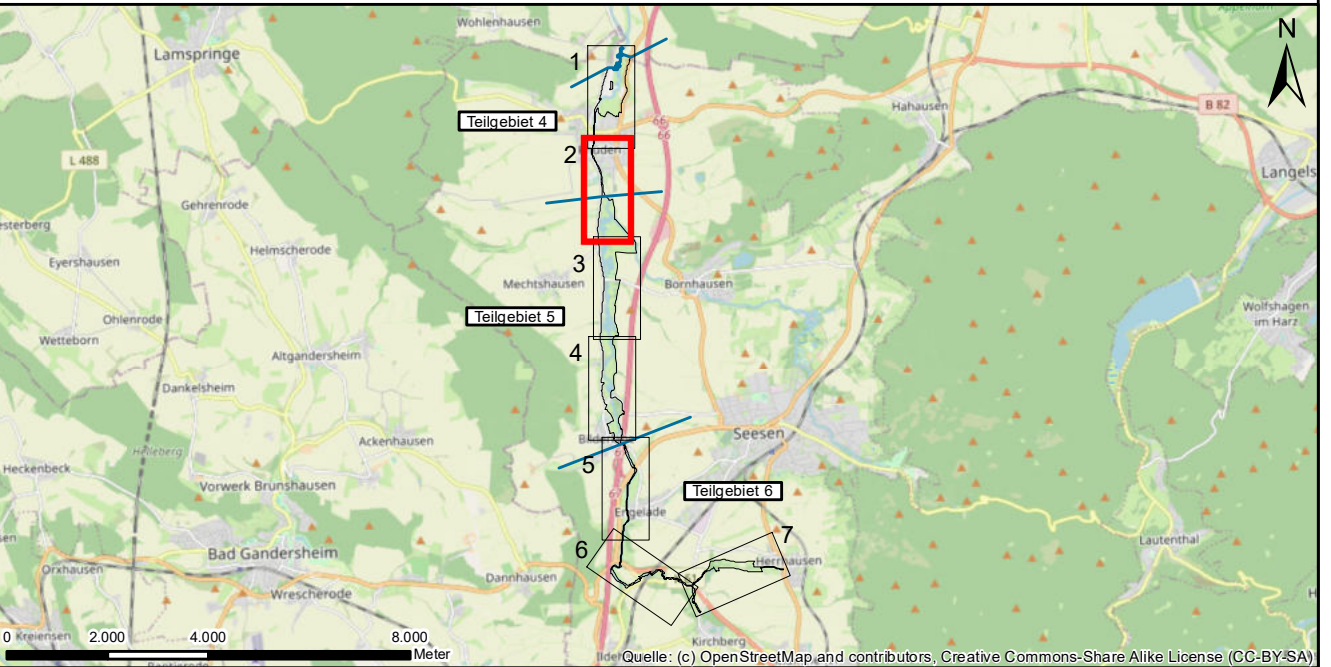

**Auftraggeber:**

**LANDKREIS GOSLAR**

Fachdienst Umwelt  
Klubgartenstraße 6  
38640 Goslar

**Projekt:**

**Managementplan für das FFH-Gebiet  
DE 3926-331 "Nette und Sennebach" im Landkreis Goslar**

**Planinhalt:**

**Karte 5: Nutzung und Eigentum**

<p>gefördert durch: EUROPEISCHE UNION</p>	<p><b>Planungsverfasser:</b> Planungs-Gemeinschaft GbR Dipl.-Ing. Ruth Peschik-Hawtree Landschaftsarchitektin</p> <p><b>LaReG</b> Landschaftsplanung Rekultivierung Grünplanung Dipl. Biologe</p> <p>Helmstedter Straße 55A 38126 Braunschweig Telefon 0531 333374 Internet www.lareg.de E-Mail info@lareg.de</p>	<p>Landschaftsplanung Rekultivierung Grünplanung Dipl. Biologe</p>	Datum:	Name:	
			Bearbeitet:	Dez. 2022	KE
			Gezeichnet:	Dez. 2022	MF
			Geprüft:	Dez. 2022	GR
Proj.-Nr.: 1490	Maßstab: 1:2.500	Blattgröße: 59,00 cm x 84,10 cm	Seite 2 von 7		



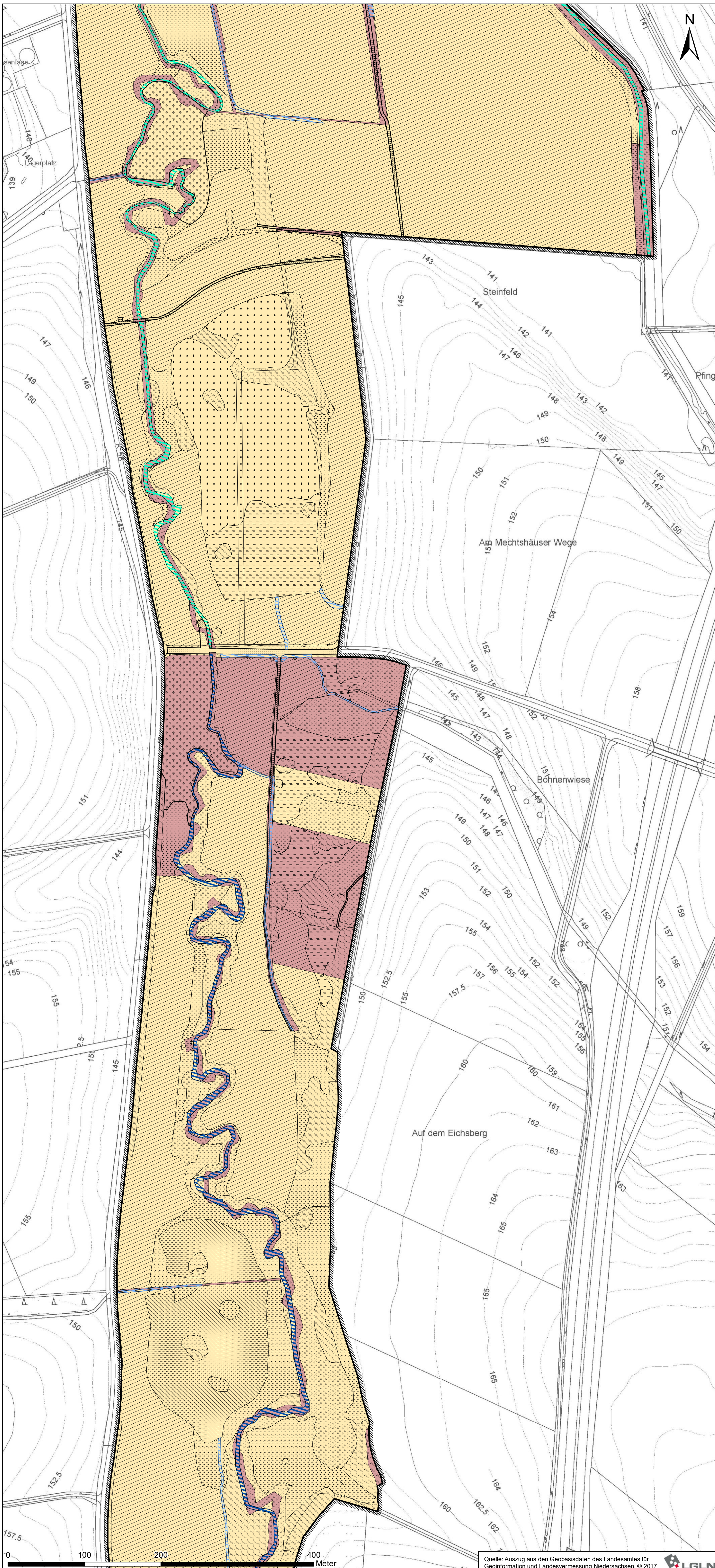

- Eigentum**
- Privat
  - Öffentlich
- Nutzung**
- Landwirtschaftliche Nutzung**
- Acker
  - Grünland (Mahd)
  - Grünland (Weide)
- Sümpfe, Stauden- und Halbruderaffuren (ungenutzt)**
- Sümpfe und feuchte Staudenfluren
  - Halbruderaffuren und Dominanzbestände von Neophyten
- Gewässer**
- Fließgewässer (ungenutzt)
  - Fließgewässer mit Angelnutzung
  - Fließgewässer mit Angelnutzung (nur Fliegenfischen)
  - Stillgewässer (ungenutzt)
  - Stillgewässer (Hochwasserrückhaltebecken)
- Wald, Gehölze und Gebüsche**
- Laubwald (ungenutzt)
  - Laubwald (gebietsfremd)
  - Nadelwald
  - Gebüsche und Gehölzbestände (ungenutzt)
- Siedlungs- und Verkehrsflächen**
- Bebauung, Verkehrs- und Lagerflächen
  - Grünanlagen und Gärten
- Sonstiges**
- Planungsraum

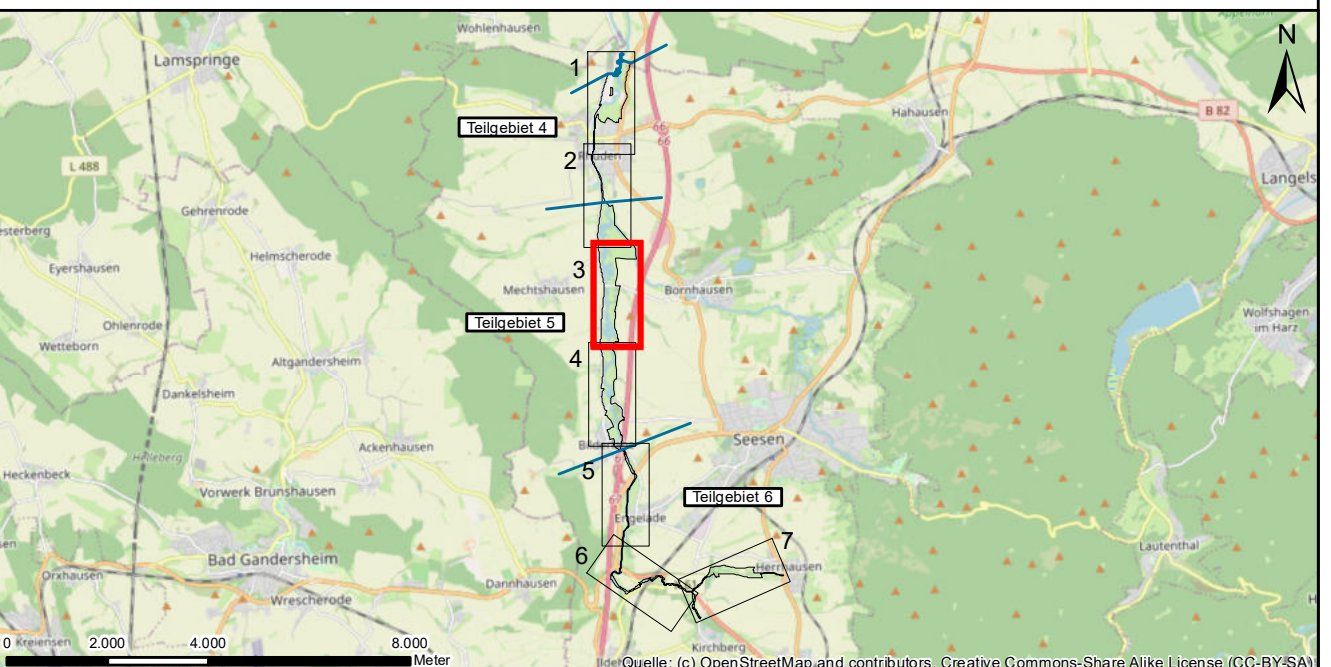

**Auftraggeber:**

**LANDKREIS GOSLAR**

Fachdienst Umwelt  
Klubgartenstraße 6  
38640 Goslar

**Projekt:**

**Managementplan für das FFH-Gebiet  
DE 3926-331 "Nette und Sennebach" im Landkreis Goslar**

**Planinhalt:**

**Karte 5: Nutzung und Eigentum**

<p>gefördert durch: EUROPAISCHE UNION Europäischer Landwirtschaftsfonds für die Entwicklung des ländlichen Raums (ELER)</p>	<p><b>Planungsverfasser:</b> Planungs-Gemeinschaft GbR Dipl.-Ing. Ruth Peschik-Hawtree Landschaftsarchitektin</p> <p><b>LaReG</b> Landschaftsplanung Rekultivierung Grünplanung Dipl. Biologe Prof. Dr. Gunnar Rehfeldt</p> <p>Helmstedter Straße 55A 38126 Braunschweig Telefon 0531 333374 Internet www.lareg.de E-Mail info@lareg.de</p>	<p>Landschaftsplanung Rekultivierung Grünplanung Dipl. Biologe Prof. Dr. Gunnar Rehfeldt</p>	Datum:	Name:
			Bearbeitet:	Dez. 2022
		Gezeichnet:	Dez. 2022	MF
		Geprüft:	Dez. 2022	GR
Proj.-Nr.: 1490		Maßstab: 1:2.500	Blattgröße: 59,00 cm x 84,10 cm	
Fachbereich Bauen & Umwelt	Fachdienst Umwelt	Fachgruppe Naturschutz		

Quelle: Auszug aus den Geobasisdaten des Landesamtes für Geoinformation und Landesvermessung Niedersachsen, © 2017



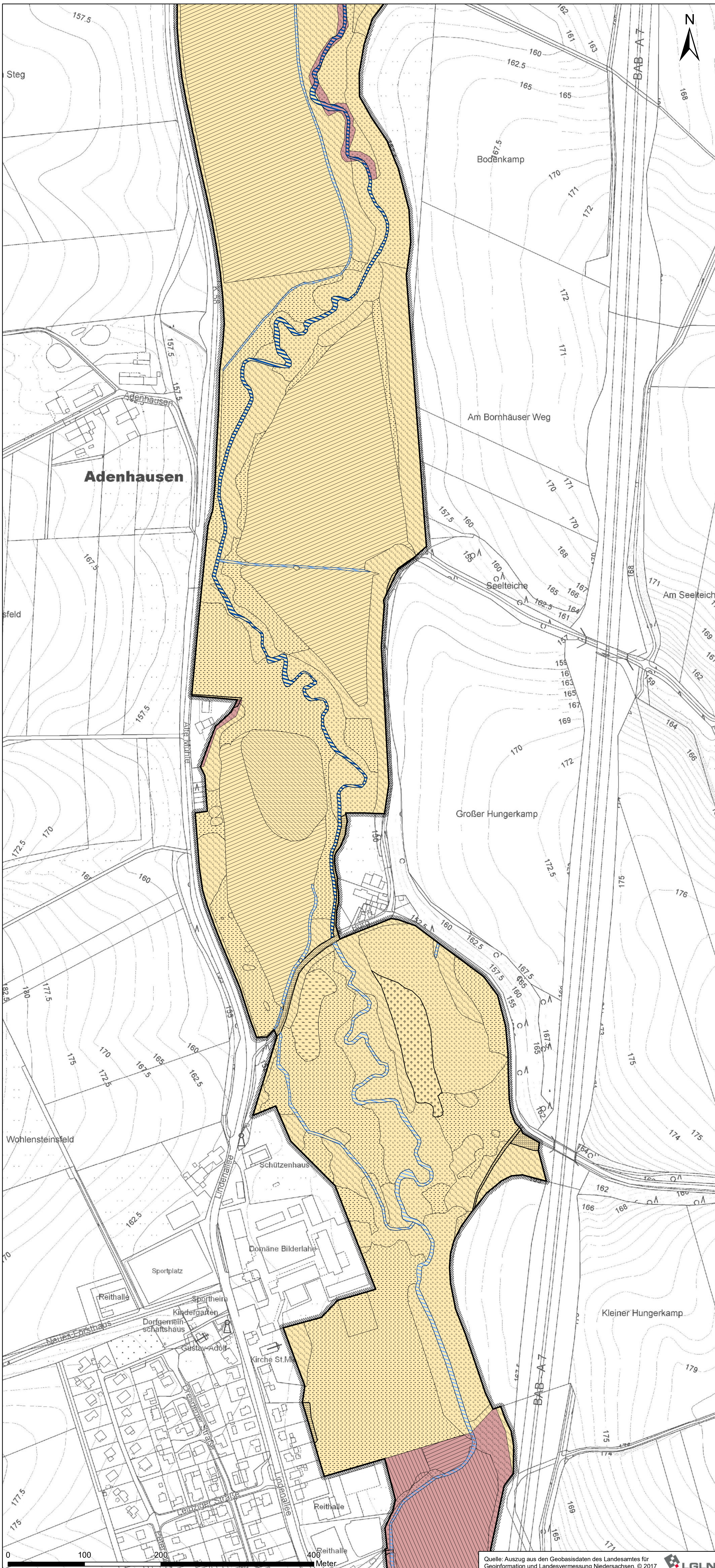

- Eigentum**
- Privat
  - Öffentlich
- Nutzung**
- Landwirtschaftliche Nutzung**
- Acker
  - Grünland (Mahd)
  - Grünland (Weide)
- Sümpfe, Stauden- und Halbruderaufuren (ungenutzt)**
- Sümpfe und feuchte Staudenaufuren
  - Halbruderaufuren und Dominanzbestände von Neophyten
- Gewässer**
- Fließgewässer (ungenutzt)
  - Fließgewässer mit Angelnutzung
  - Fließgewässer mit Angelnutzung (nur Fliegenfischen)
  - Stillgewässer (ungenutzt)
  - Stillgewässer (Hochwasserrückhaltebecken)
- Wald, Gehölze und Gebüsche**
- Laubwald (ungenutzt)
  - Laubwald (gebietsfremd)
  - Nadelwald
  - Gebüsche und Gehölzbestände (ungenutzt)
- Siedlungs- und Verkehrsflächen**
- Bebauung, Verkehrs- und Lagerflächen
  - Grünanlagen und Gärten
- Sonstiges**
- Planungsraum

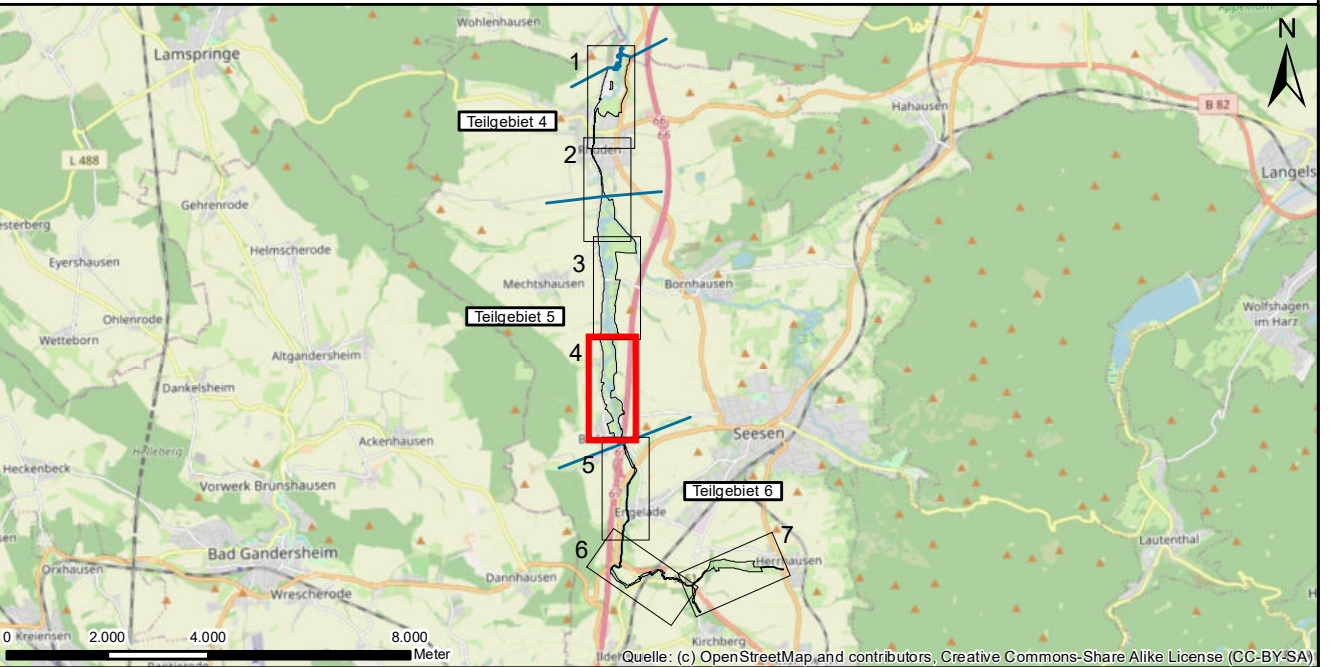

**Auftraggeber:**

**LANDKREIS GOSLAR**

Fachdienst Umwelt  
Klubgartenstraße 6  
38640 Goslar

**Projekt:**

**Managementplan für das FFH-Gebiet  
DE 3926-331 "Nette und Sennebach" im Landkreis Goslar**

**Planinhalt:**

**Karte 5: Nutzung und Eigentum**

<p>gefördert durch: EUROPAISCHE UNION</p>	<p><b>Planverfasser:</b> Planungs-Gemeinschaft GbR Dipl.-Ing. Ruth Peschik-Hawtree Landschaftsarchitektin</p> <p><b>LaReG</b> Landschaftsplanung Rekultivierung Grünplanung Dipl. Biologe</p> <p>Helmstedter Straße 55A 38126 Braunschweig Telefon 0531 333374 Internet www.lareg.de E-Mail info@lareg.de</p>	<p>Landschaftsplanung Rekultivierung Grünplanung Dipl. Biologe</p>	Datum:	Name:	
			Bearbeitet:	Dez. 2022	KE
			Gezeichnet:	Dez. 2022	MF
			Geprüft:	Dez. 2022	GR
			Plan-Nr.:	5	Seite 4 von 7
Proj.-Nr.: 1490		Maßstab: 1:2.500	Blattgröße: 59,00 cm x 84,10 cm		
Fachbereich Bauen & Umwelt		Fachdienst Umwelt		Fachgruppe Naturschutz	

Quelle: Auszug aus den Geobasisdaten des Landesamtes für Geoinformation und Landesvermessung Niedersachsen, © 2017



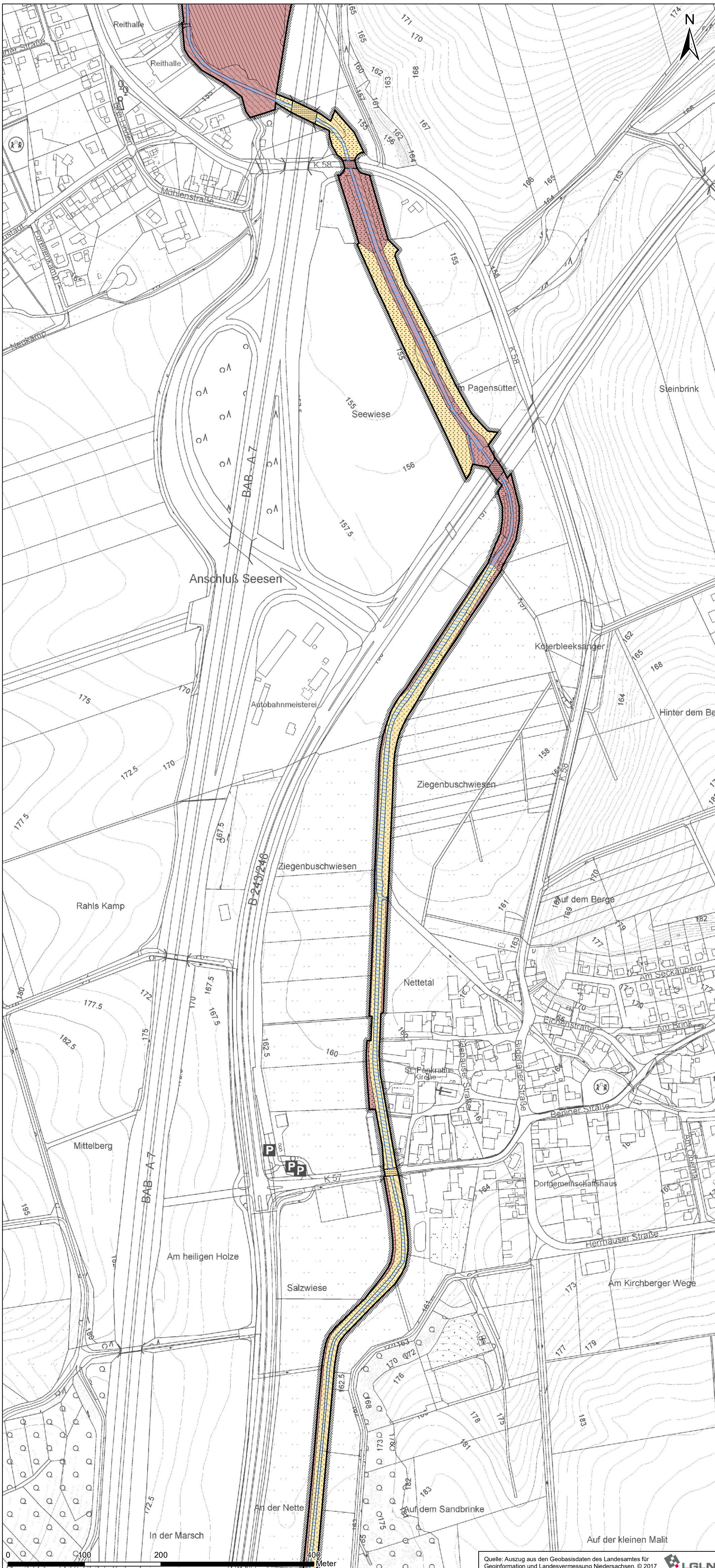

- Eigentum**
- Privat
  - Öffentlich
- Nutzung**
- Landwirtschaftliche Nutzung**
- Acker
  - Grünland (Mahd)
  - Grünland (Weide)
- Sümpfe, Stauden- und Halbruderaufuren (ungenutzt)**
- Sümpfe und feuchte Staudenaufuren
  - Halbruderaufuren und Dominanzbestände von Neophyten
- Gewässer**
- Fließgewässer (ungenutzt)
  - Fließgewässer mit Angelnutzung
  - Fließgewässer mit Angelnutzung (nur Fliegenfischen)
  - Stillgewässer (ungenutzt)
  - Stillgewässer (Hochwasserrückhaltebecken)
- Wald, Gehölze und Gebüsche**
- Laubwald (ungenutzt)
  - Laubwald (gebietsfremd)
  - Nadelwald
  - Gebüsche und Gehölzbestände (ungenutzt)
- Siedlungs- und Verkehrsflächen**
- Bebauung, Verkehrs- und Lagerflächen
  - Grünanlagen und Gärten
- Sonstiges**
- Planungsraum

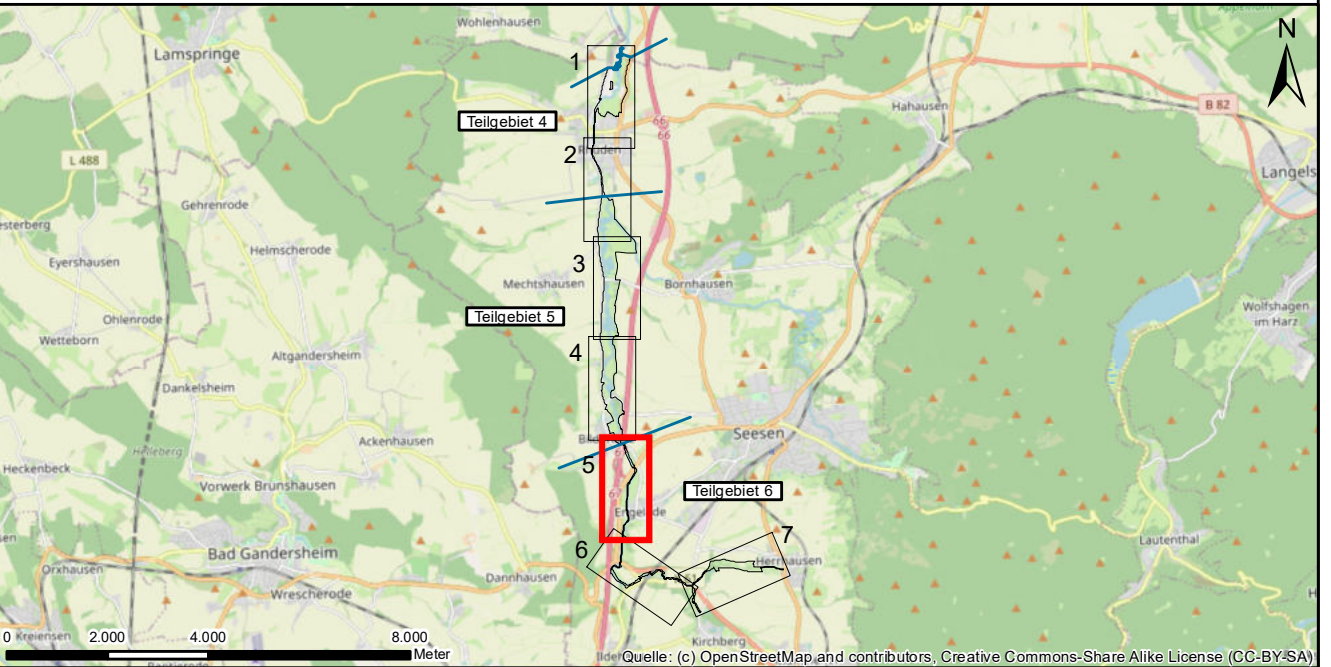

**Auftraggeber:**

**LANDKREIS GOSLAR**

Fachdienst Umwelt  
Klubgartenstraße 6  
38640 Goslar

**Projekt:**

**Managementplan für das FFH-Gebiet  
DE 3926-331 "Nette und Sennebach" im Landkreis Goslar**

**Planinhalt:**

**Karte 5: Nutzung und Eigentum**

<p>gefördert durch: EUROPAISCHE UNION Europäischer Landwirtschaftsfonds für die Entwicklung des ländlichen Raums</p>	<p><b>Planungsverfasser:</b> Planungs-Gemeinschaft GbR Dipl.-Ing. Ruth Peschik-Hawtree Landschaftsarchitektin</p> <p><b>LaReG</b> Landschaftsplanung Rekultivierung Grünplanung Dipl. Biologe Prof. Dr. Gunnar Rehfeldt</p> <p>Helmstedter Straße 55A 38126 Braunschweig Telefon 0531 333374 Internet www.lareg.de E-Mail info@lareg.de</p>	<p>Landschaftsplanung Rekultivierung Grünplanung Dipl. Biologe Prof. Dr. Gunnar Rehfeldt</p>	Datum:	Name:	
			Bearbeitet:	Dez. 2022	KE
			Gezeichnet:	Dez. 2022	MF
			Geprüft:	Dez. 2022	GR
Proj.-Nr.: 1490	Maßstab: 1:2.500	Blattgröße: 59,00 cm x 84,10 cm	Seite 5 von 7		



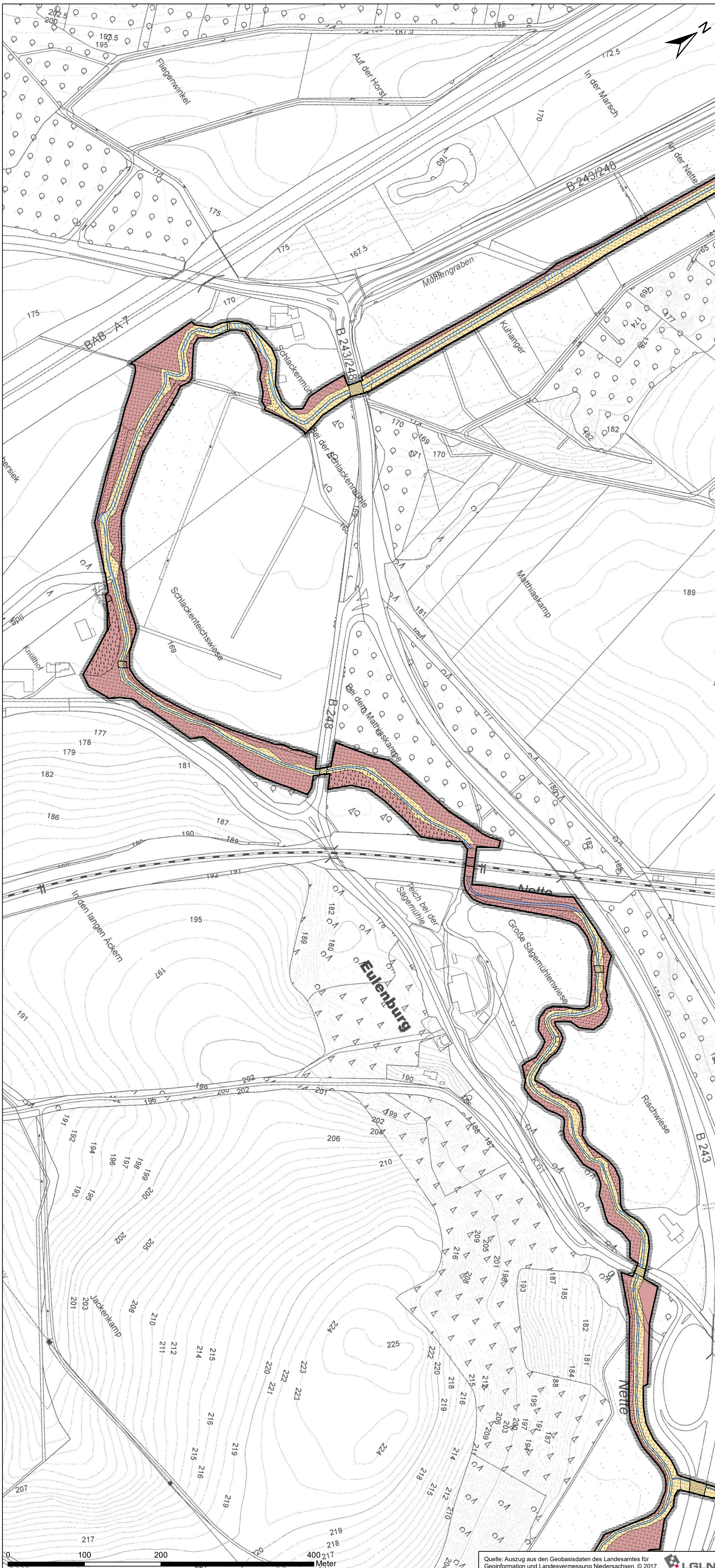

- Eigentum**
- Privat
  - Öffentlich
- Nutzung**
- Landwirtschaftliche Nutzung**
- Acker
  - Grünland (Mahd)
  - Grünland (Weide)
- Sümpfe, Stauden- und Halbruderaufuren (ungenutzt)**
- Sümpfe und feuchte Staudenaufuren
  - Halbruderaufuren und Dominanzbestände von Neophyten
- Gewässer**
- Fließgewässer (ungenutzt)
  - Fließgewässer mit Angelnutzung
  - Fließgewässer mit Angelnutzung (nur Fliegenfischen)
  - Stillgewässer (ungenutzt)
  - Stillgewässer (Hochwasserrückhaltebecken)
- Wald, Gehölze und Gebüsche**
- Laubwald (ungenutzt)
  - Laubwald (gebietsfremd)
  - Nadelwald
  - Gebüsche und Gehölzbestände (ungenutzt)
- Siedlungs- und Verkehrsflächen**
- Bebauung, Verkehrs- und Lagerflächen
  - Grünanlagen und Gärten
- Sonstiges**
- Planungsraum

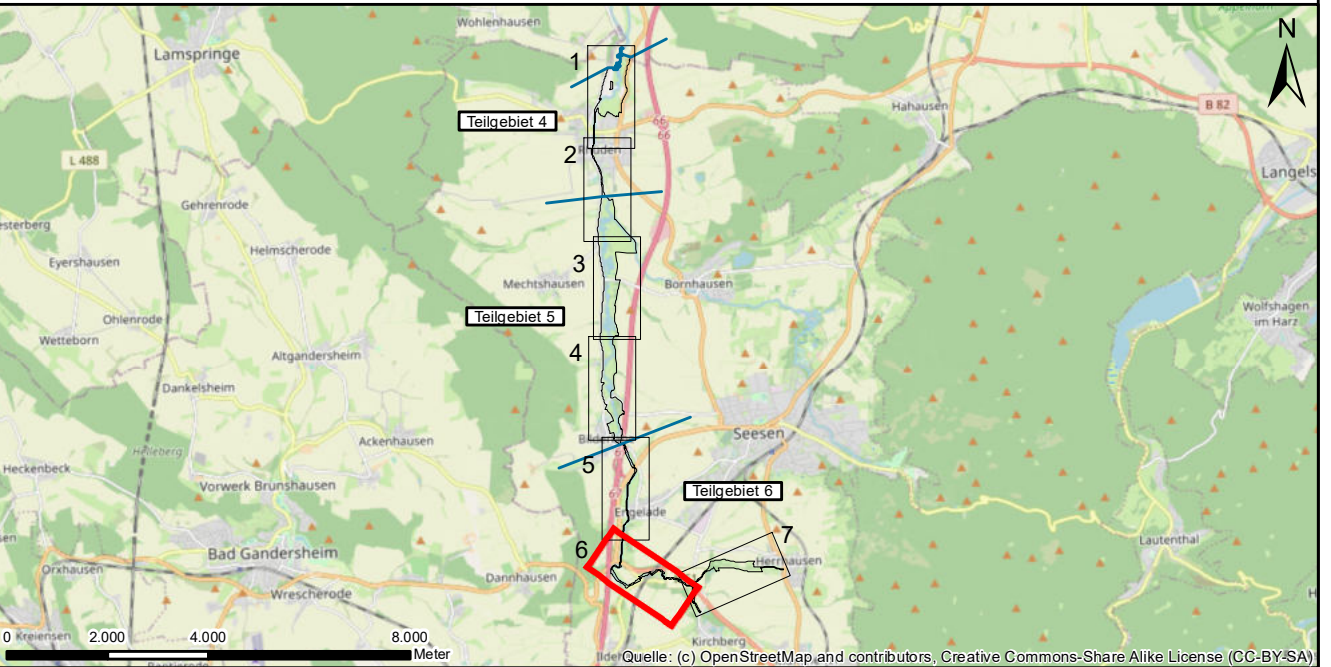

**Auftraggeber:**

**LANDKREIS GOSLAR**

Fachdienst Umwelt  
Klubgartenstraße 6  
38640 Goslar

**Projekt:**

**Managementplan für das FFH-Gebiet  
DE 3926-331 "Nette und Sennebach" im Landkreis Goslar**

**Planinhalt:**

**Karte 5: Nutzung und Eigentum**

<p>gefördert durch: EUROPAISCHE UNION</p>	<p><b>Planverfasser:</b> Planungs-Gemeinschaft GbR Dipl.-Ing. Ruth Peschik-Hawtree Landschaftsarchitektin</p> <p><b>LaReG</b> Landschaftsplanung Rekultivierung Grünplanung Dipl. Biologe</p> <p>Helmstedter Straße 55A 38126 Braunschweig Telefon 0531 333374 Internet www.lareg.de E-Mail info@lareg.de</p>	<p>Landschaftsplanung Rekultivierung Grünplanung Dipl. Biologe</p>	Datum:	Name:
			Bearbeitet:	Dez. 2022
<p>Gezeichnet:</p>			Dez. 2022	MF
<p>Geprüft:</p>			Dez. 2022	GR
<p>Proj.-Nr.: 1490</p>			Maßstab: 1:2.500	Blattgröße: 59,00 cm x 84,10 cm
<p>Fachbereich Bauen &amp; Umwelt</p>		<p>Fachdienst Umwelt</p>		<p>Fachgruppe Naturschutz</p>

Quelle: Auszug aus den Geobasisdaten des Landesamtes für Geoinformation und Landesvermessung Niedersachsen, © 2017





- Eigentum**
- Privat
  - Öffentlich
- Nutzung**
- Landwirtschaftliche Nutzung**
- Acker
  - Grünland (Mahd)
  - Grünland (Weide)
- Sumpfe, Stauden- und Halbruderaffuren (ungenutzt)**
- Sumpfe und feuchte Staudenfluren
  - Halbruderaffuren und Dominanzbestände von Neophyten
- Gewässer**
- Fließgewässer (ungenutzt)
  - Fließgewässer mit Angelnutzung
  - Fließgewässer mit Angelnutzung (nur Fliegenfischen)
  - Stillgewässer (ungenutzt)
  - Stillgewässer (Hochwasserrückhaltebecken)
- Wald, Gehölze und Gebüsche**
- Laubwald (ungenutzt)
  - Laubwald (gebietsfremd)
  - Nadelwald
  - Gebüsche und Gehölzbestände (ungenutzt)
- Siedlungs- und Verkehrsflächen**
- Bebauung, Verkehrs- und Lagerflächen
  - Grünanlagen und Gärten
- Sonstiges**
- Planungsraum

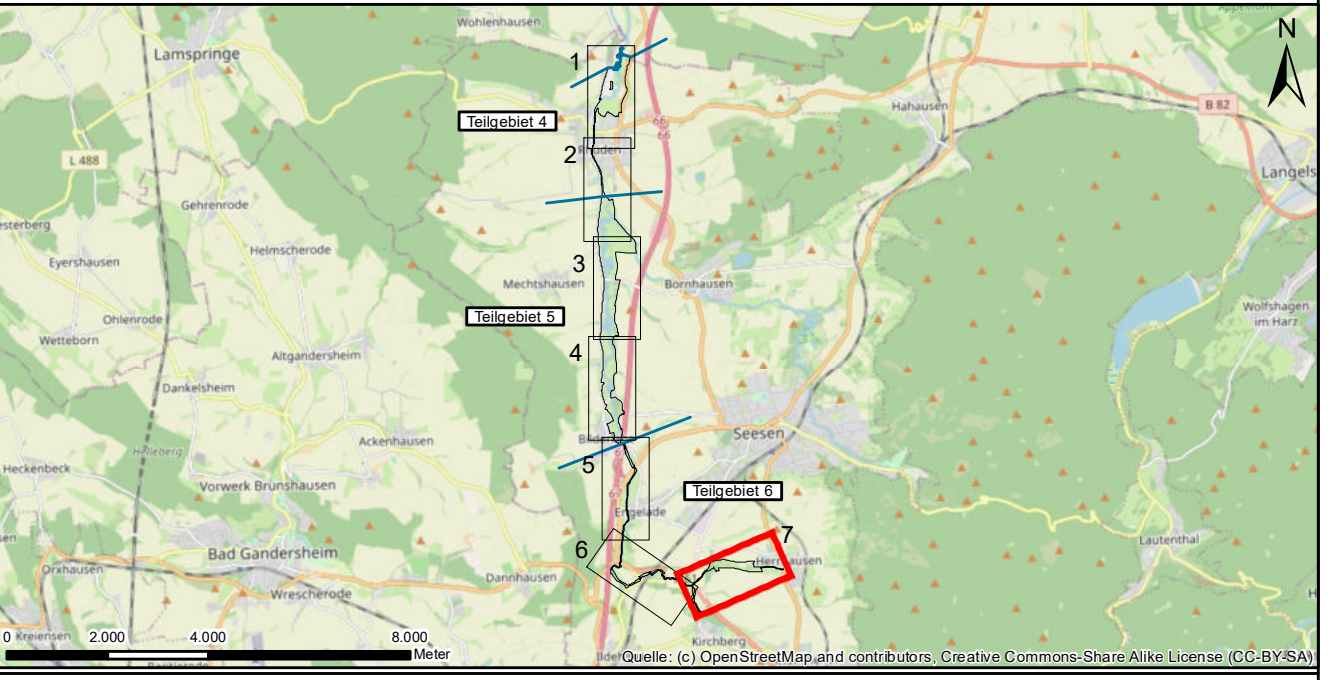

**Auftraggeber:**

**LANDKREIS GOSLAR**

Fachdienst Umwelt  
Klubgartenstraße 6  
38640 Goslar

**Projekt:**

**Managementplan für das FFH-Gebiet  
DE 3926-331 "Nette und Sennebach" im Landkreis Goslar**

**Planinhalt:**

**Karte 5: Nutzung und Eigentum**

<p>gefördert durch: EUROPAISCHE UNION Europäische Landwirtschaftsförderung für die Entwicklung des ländlichen Raums</p>	<p><b>Planungsverfasser:</b> Planungs-Gemeinschaft GbR Dipl.-Ing. Ruth Peschik-Hawtree Landschaftsarchitektin</p> <p><b>LaReG</b> Landschaftsplanung Rekultivierung Grünplanung Dipl. Biologe Prof. Dr. Gunnar Rehfeldt</p> <p>Helmstedter Straße 55A 38126 Braunschweig Telefon 0531 333374 Internet www.lareg.de E-Mail info@lareg.de</p>	<p>Datum: 2022 Name: KE</p> <p>Bearbeitet: Dez. 2022 Gezeichnet: Dez. 2022 Geprüft: Dez. 2022</p> <p>MF GR</p>	<p>Blattgröße: 59,00 cm x 84,10 cm</p>
<p>Fachbereich Bauen &amp; Umwelt</p>	<p>Fachdienst Umwelt</p>	<p>Fachgruppe Naturschutz</p>	<p>Seite 7 von 7</p>

Quelle: Auszug aus den Geobasisdaten des Landesamtes für Geoinformation und Landesvermessung Niedersachsen, © 2017



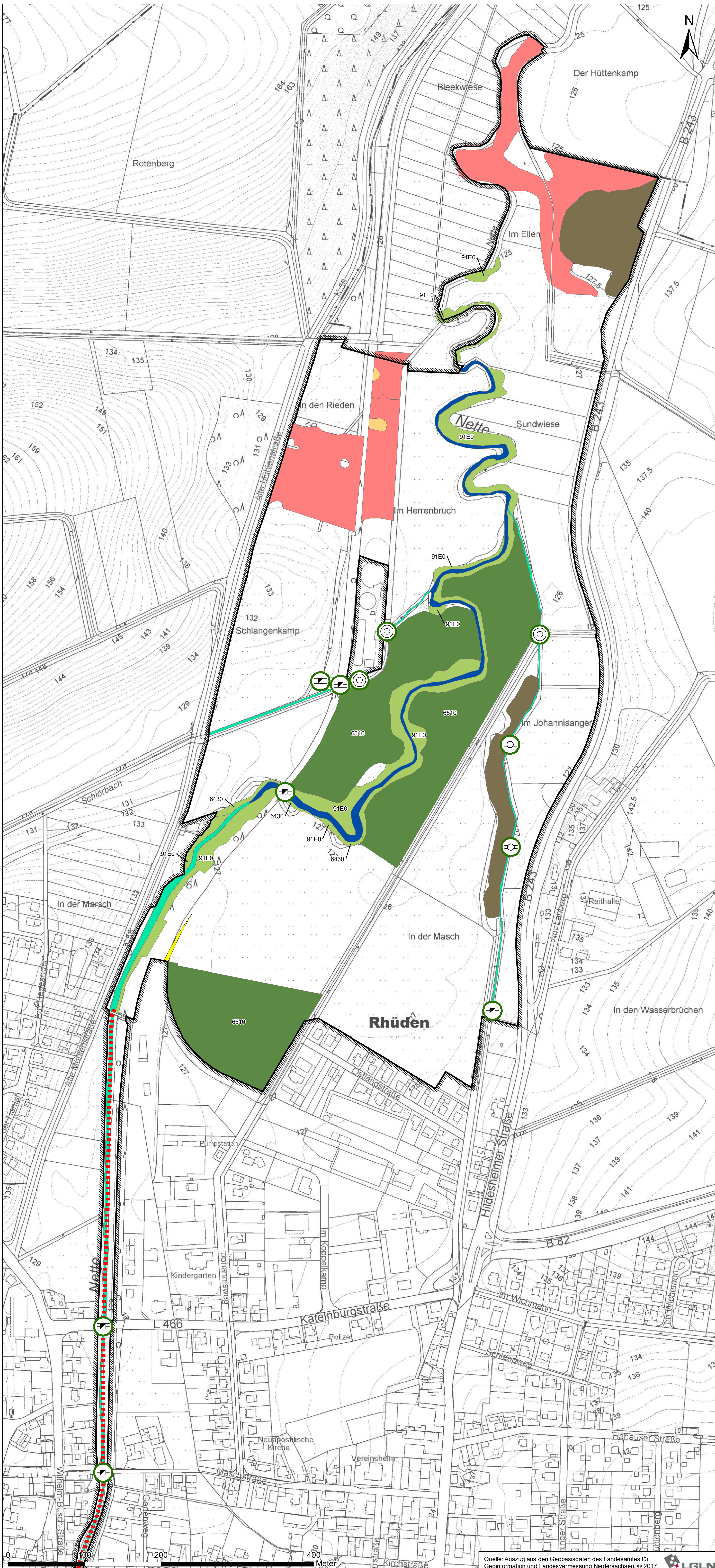

**Wertvolle Bereiche**

**FFH-Lebensraumtypen**

- Erhaltungsgrad B
- Erhaltungsgrad C
- Entwicklungsfläche

**Wertvolle Biotope (Wertstufe IV und V)**

- Grünland
- Sümpfe, Röhrichte und Rieder
- Naturnahe Feldgehölze und Wälder
- Feucht-, Sumpf- und Auengebüsch
- Naturnaher Gewässerlauf (ohne LRT-Zuordnung)
- Mäßig ausgebaute Fließgewässer
- Stillgewässer

**Beeinträchtigungen**

- Gewässerlauf begradigt
- Intensive landwirtschaftliche Nutzung
- Neophytenvorkommen

**Querbauwerke**

- Absturz
- Brücke
- Durchlass
- Sohlgleite
- Verrohrung
- Wehr

**Passierbarkeit für Gruppe**

- ja
- nein

**Neophytenbestände**

- Riesensärenklau (*Heracleum mantegazzianum*), punktuelle Ausprägung
- Riesensärenklau (*Heracleum mantegazzianum*), lineare Ausprägung
- Riesensärenklau (*Heracleum mantegazzianum*), flächige Ausprägung
- Drüsiges Sprinkraut (*Impatiens glandulifera*)
- Gewöhnliche Goldrute (*Solidago virgaurea*)
- Japanischer Staudenknöterich (*Fallopia japonica*)

**Sonstiges**

- Planungsraum

**Quellen**

- DRACHENFELS, O. V. (2012): Liste der Biotoptypen in Niedersachsen mit Angaben zu Regenerationsfähigkeit, Wertstufen, Grundwasserabhängigkeit, Nährstoffempfindlichkeit, Gefährdung (Rote Liste). Korrigierte Fassung vom 20. September 2018. – Inform.d. Naturschutz Niedersachs. 32, (1/12), 60 S.

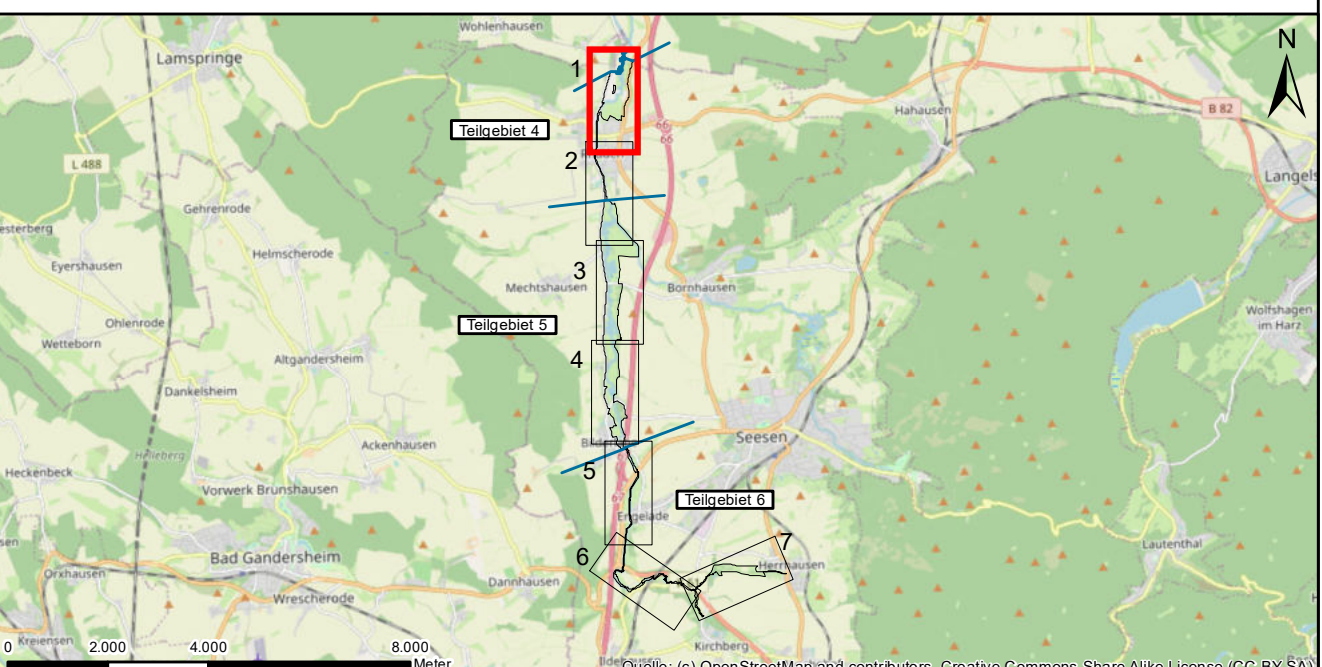

**Auftraggeber:**



**Fachdienst Umwelt**  
Klubgartenstraße 6  
38640 Goslar

**Projekt:**

**Managementplan für das FFH-Gebiet  
DE 3926-331 "Nette und Sennebach" im Landkreis Goslar**

**Planinhalt:**

**Karte 6: Wichtige Bereiche und Beeinträchtigungen**

<p>gefördert durch: EUROPAISCHE UNION</p>	<p><b>Planverfasser:</b> Planungs-Gemeinschaft GbR Dipl.-Ing. Ruth Peschik-Hawtree Landschaftsarchitektin Helmstedter Straße 55A Telefon 0531 333374 Internet www.lanp.de</p>	<p>Landschaftsplanung Rekultivierung Grünplanung Dipl. Dr. Gunnar Rehfeldt Dipl. Biologe 38126 Braunschweig Telefax 0531 3802155 E-Mail info@lanp.de</p>	Datum:	Name:
			Bearbeitet:	Dez. 2022
	Gezeichnet:	Dez. 2022	Rah/NLD	
	Geprüft:	Dez. 2022	GR	
Proj.-Nr.: 1490	Maßstab: 1:2.500	Blattgröße: 59,00 cm x 84,10 cm	Seite 1 von 7	
Fachbereich Bauen & Umwelt	Fachdienst Umwelt	Fachgruppe Naturschutz		



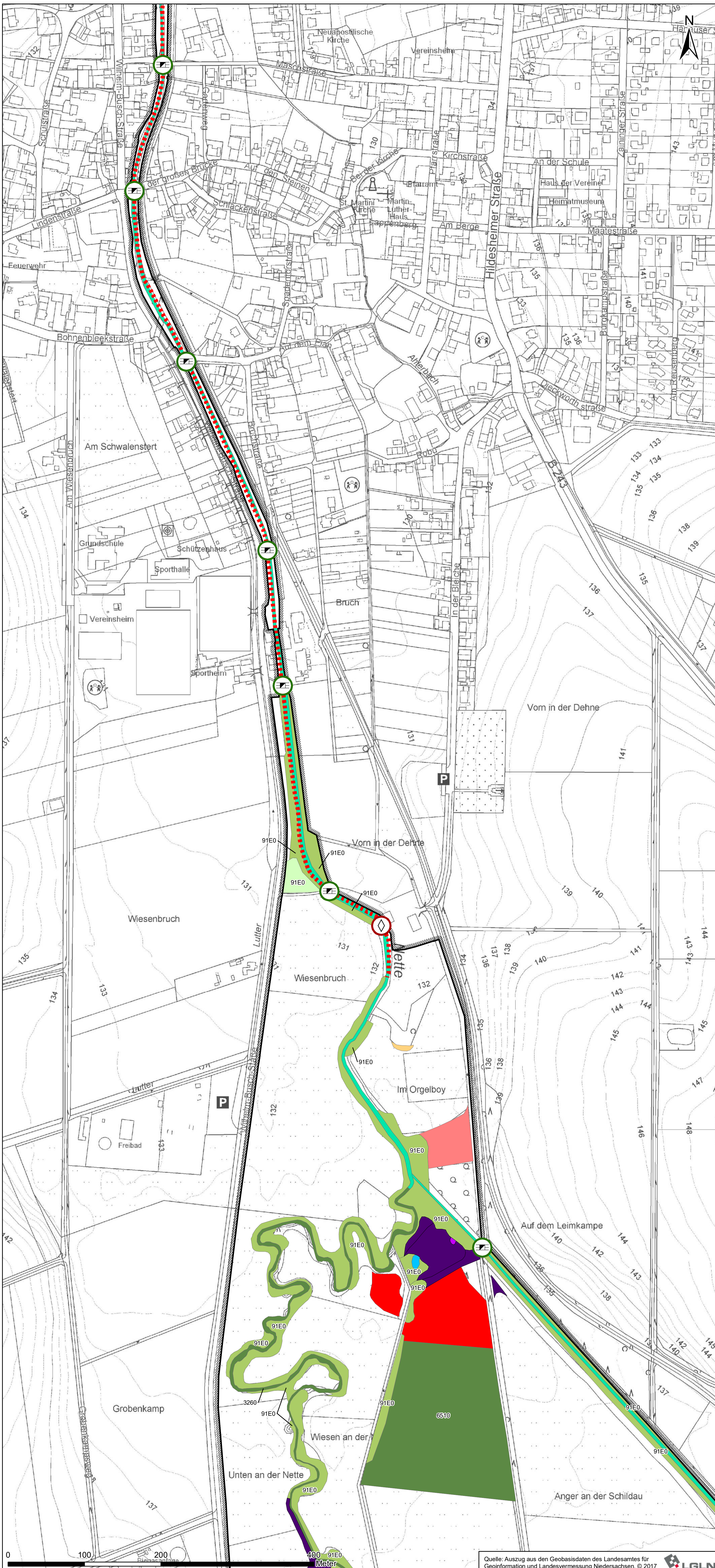

**Wertvolle Bereiche**

**FFH-Lebensraumtypen**

- Erhaltungsgrad B
- Erhaltungsgrad C
- Entwicklungsfläche

**Wertvolle Biotope (Wertstufe IV und V)**

- Grünland
- Sümpfe, Röhrichte und Rieder
- Naturnahe Feldgehölze und Wälder
- Feucht-, Sumpf- und Auengebüsche
- Naturnaher Gewässerlauf (ohne LRT-Zuordnung)
- Mäßig ausgebaute Fließgewässer
- Stillgewässer

**Beeinträchtigungen**

- Gewässerlauf begradigt
- Intensive landwirtschaftliche Nutzung
- Neophytenvorkommen

**Querbauwerke**

- Absturz
- Brücke
- Durchlass
- Sohlgleite
- Verrohrung
- Wehr

**Passierbarkeit für Gruppe**

- ja
- nein

**Neophytenbestände**

- Riesensärenklau (*Heracleum mantegazzianum*), punktuelle Ausprägung
- Riesensärenklau (*Heracleum mantegazzianum*), lineare Ausprägung
- Riesensärenklau (*Heracleum mantegazzianum*), flächige Ausprägung
- Drüsiges Sprinkraut (*Impatiens glandulifera*)
- Gewöhnliche Goldrute (*Solidago virgaurea*)
- Japanischer Staudenknöterich (*Fallopia japonica*)

**Sonstiges**

- Planungsraum

**Quellen**

- DRACHENFELS, O. V. (2012): Liste der Biotoptypen in Niedersachsen mit Angaben zu Regenerationsfähigkeit, Wertstufen, Grundwasserabhängigkeit, Nährstoffempfindlichkeit, Gefährdung (Rote Liste). Korrigierte Fassung vom 20. September 2018. – Inform.d. Naturschutz Niedersachs. 32, (1/12), 60 S.

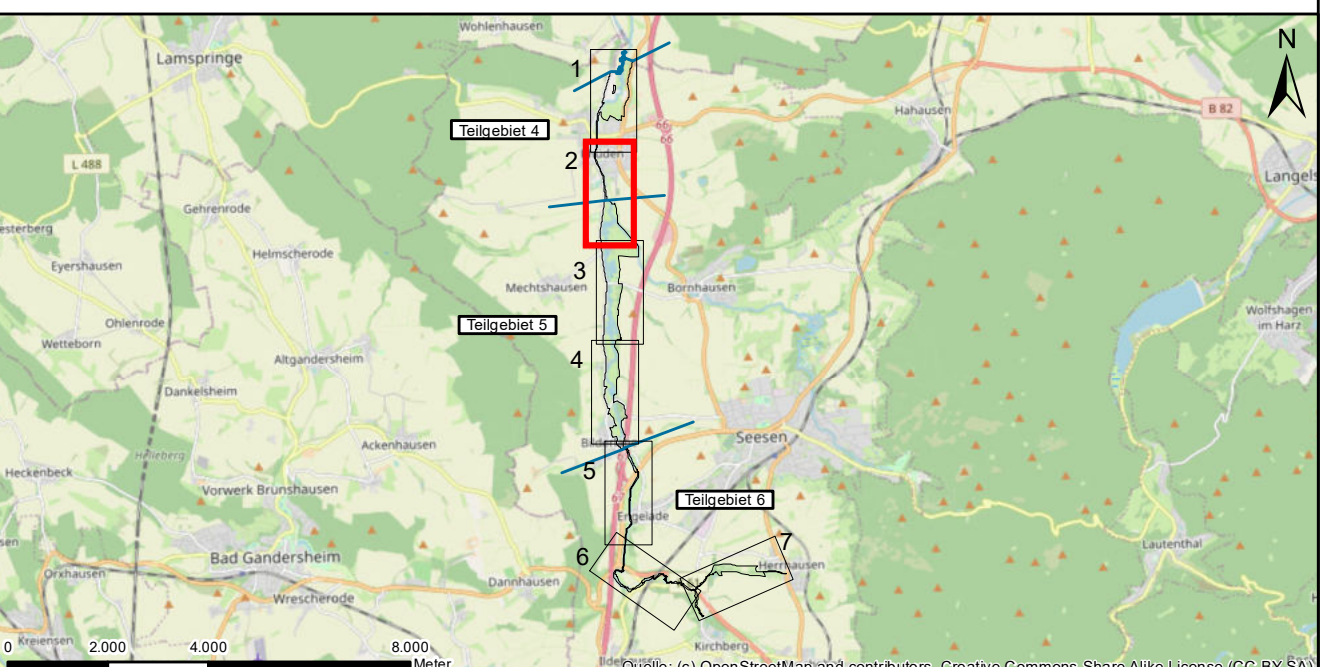

**Auftraggeber:**



Fachdienst Umwelt  
Klubgartenstraße 6  
38640 Goslar

**Projekt:**

Managementplan für das FFH-Gebiet  
DE 3926-331 "Nette und Sennebach" im Landkreis Goslar

**Planinhalt:**

Karte 6: Wichtige Bereiche und Beeinträchtigungen



gefördert durch:  
Europäische Union  
Landesamt für  
Geoinformation und  
Landesvermessung  
Niedersachsen

Planverfasser:  
Planungs-  
Gemeinschaft GbR  
Dipl.-Ing. Ruth Peschik-Hawtree  
Landschaftsarchitektin  
Helmstedter Straße 55A  
38126 Braunschweig  
Telefon 0531 333374  
Internet www.lanp.de  
E-Mail info@lanp.de

Datum: Dez. 2022  
Name: KE/AM  
Bearbeitet: Dez. 2022  
Gezeichnet: Dez. 2022  
Geprüft: Dez. 2022  
RahN/LD  
GR  
Plan-Nr.: 6  
Seite 2 von 7

Proj.-Nr.: 1490

Maßstab: 1:2.500

Fachbereich  
Bauen & Umwelt

Fachdienst  
Umwelt

Fachgruppe  
Naturschutz

Blattgröße: 59,00 cm x 84,10 cm







**Wertvolle Bereiche**

**FFH-Lebensraumtypen**

- Erhaltungsgrad B
- Erhaltungsgrad C
- Entwicklungsfläche

**Wertvolle Biotope (Wertstufe IV und V)**

- Grünland
- Sümpfe, Röhrichte und Rieder
- Naturnahe Feldgehölze und Wälder
- Feucht-, Sumpf- und Auengebüsche
- Naturnaher Gewässerlauf (ohne LRT-Zuordnung)
- Mäßig ausgebaute Fließgewässer
- Stillgewässer

**Beeinträchtigungen**

- Gewässerlauf begradigt
- Intensive landwirtschaftliche Nutzung
- Neophytenvorkommen

**Querbauwerke**

- Absturz
- Brücke
- Durchlass
- Sohlgleite
- Verrohrung
- Wehr

**Passierbarkeit für Gruppe**

- ja
- nein

**Neophytenbestände**

- Riesenbärenklau (*Heracleum mantegazzianum*), punktuelle Ausprägung
- Riesenbärenklau (*Heracleum mantegazzianum*), lineare Ausprägung
- Riesenbärenklau (*Heracleum mantegazzianum*), flächige Ausprägung
- Drüsiges Sprinkraut (*Impatiens glandulifera*)
- Gewöhnliche Goldrute (*Solidago virgaurea*)
- Japanischer Staudenknöterich (*Fallopia japonica*)

**Sonstiges**

- Planungsraum

**Quellen**

- DRACHENFELS, O. V. (2012): Liste der Biotoptypen in Niedersachsen mit Angaben zu Regenerationsfähigkeit, Wertstufen, Grundwasserabhängigkeit, Nährstoffempfindlichkeit, Gefährdung (Rote Liste). Korrigierte Fassung vom 20. September 2018. – Inform.d. Naturschutz Niedersachs. 32, (1/12), 60 S.

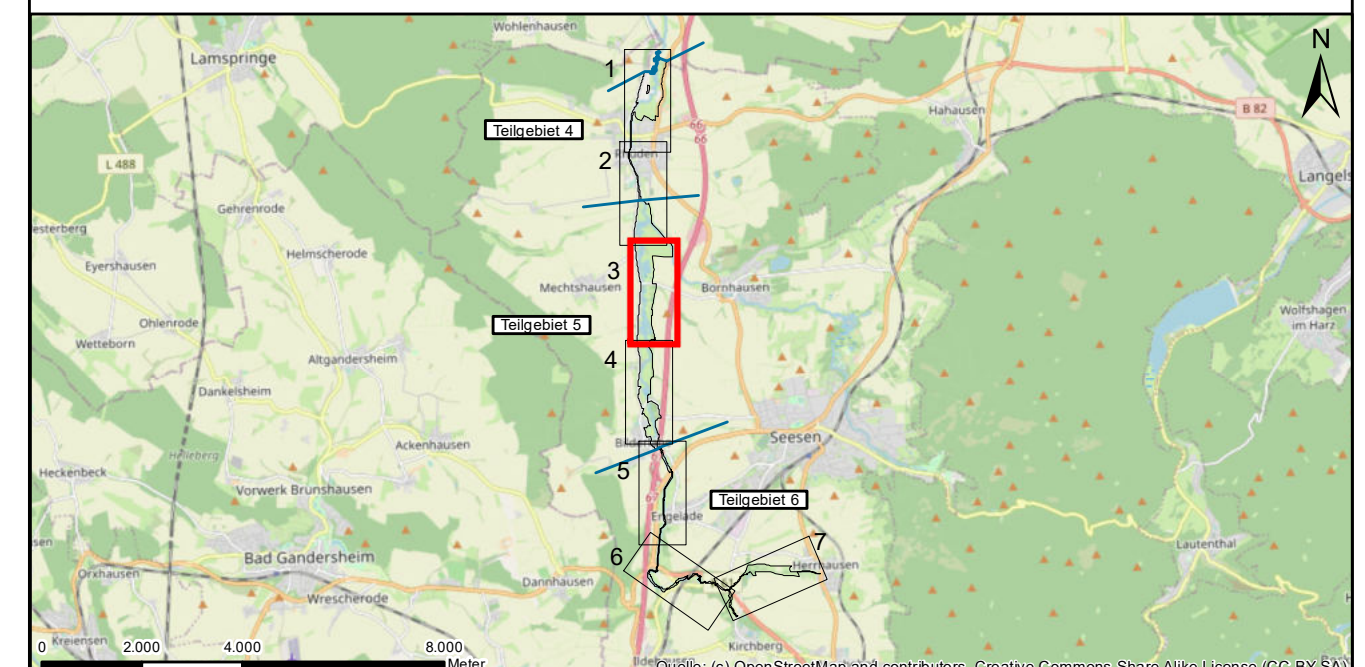

**Auftraggeber:**

**LANDKREIS  
GOSLAR**

**Fachdienst Umwelt**  
Klubgartenstraße 6  
38640 Goslar

**Projekt:**

**Managementplan für das FFH-Gebiet  
DE 3926-331 "Nette und Sennebach" im Landkreis Goslar**

**Planinhalt:**

**Karte 6: Wichtige Bereiche und Beeinträchtigungen**

 EUROPÄISCHE UNION <small>Europäischer Landwirtschaftsfonds für die Entwicklung des ländlichen Raums, LEADER</small>	<b>Planverfasser:</b> Planungs-Gemeinschaft GbR <small>Dipl.-Ing. Ruth Peschik-Hawtree Landschaftsarchitektin</small> Prof. Dr. Gunnar Rehfeldt <small>Dipl. Biologe</small> Helmstedter Straße 55A 38126 Braunschweig Telefon 0531 333374 Internet www.lanp.de E-Mail info@lanp.de	Landschaftsplanung Rekultivierung Grünplanung	Datum:	Name:	
			Bearbeitet:	Dez. 2022	KE/M
			Gezeichnet:	Dez. 2022	RahN/LD
			Geprüft:	Dez. 2022	GR
			Plan-Nr.:	6	Seite 3 von 7
Proj.-Nr.: 1490	Maßstab: 1:2.500		Blattgröße: 59,00 cm x 84,10 cm		
Fachbereich Bauen & Umwelt	Fachdienst Umwelt	Fachgruppe Naturschutz			

Quelle: Auszug aus den Geobasisdaten des Landesamtes für Geoinformation und Landesvermessung Niedersachsen, © 2017



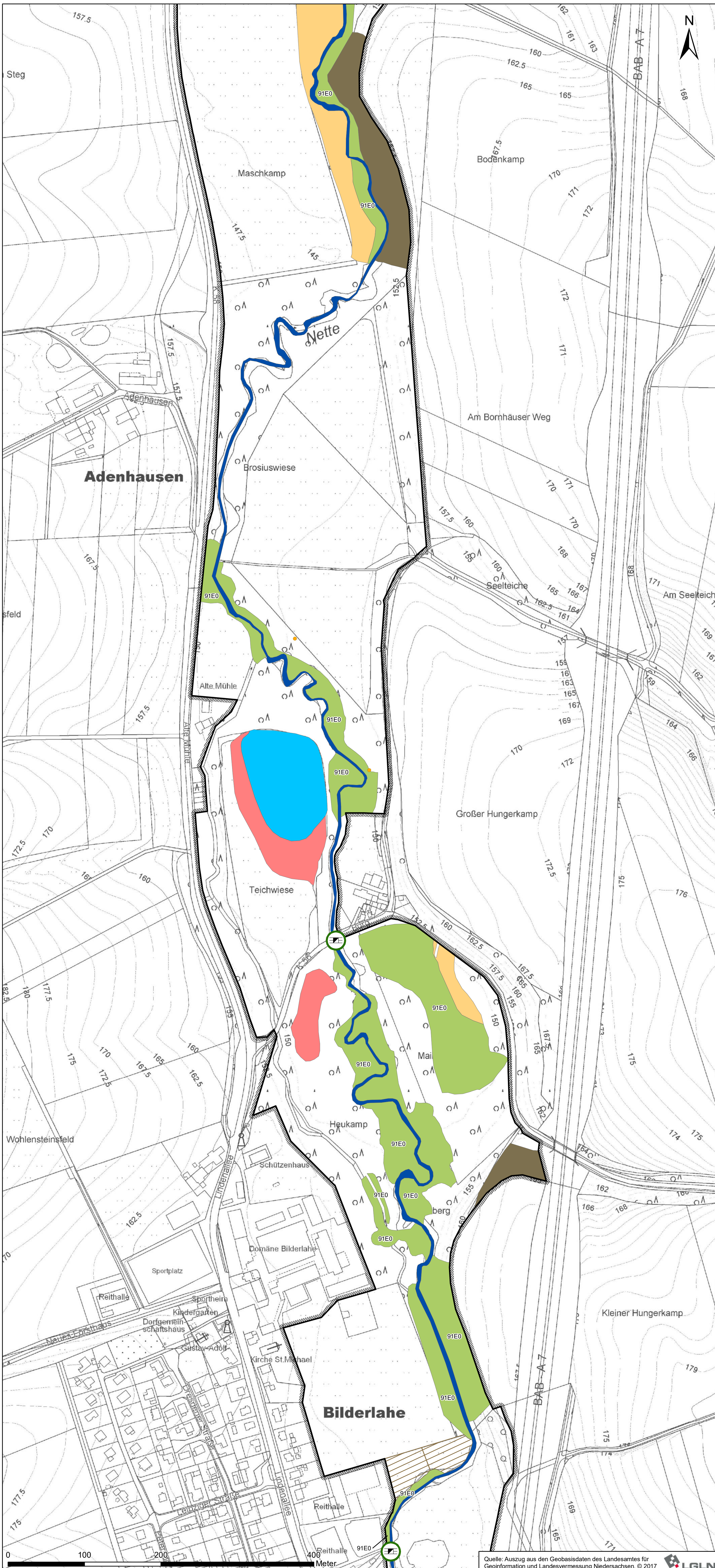

**Wertvolle Bereiche**

**FFH-Lebensraumtypen**

- Erhaltungsgrad B
- Erhaltungsgrad C
- Entwicklungsfläche

**Wertvolle Biotope (Wertstufe IV und V)**

- Grünland
- Sümpfe, Röhrichte und Rieder
- Naturnahe Feldgehölze und Wälder
- Feucht-, Sumpf- und Auengebüsche
- Naturnaher Gewässerlauf (ohne LRT-Zuordnung)
- Mäßig ausgebaute Fließgewässer
- Stillgewässer

**Beeinträchtigungen**

- Gewässerlauf begradigt
- Intensive landwirtschaftliche Nutzung
- Neophytenvorkommen

**Querbauwerke**

- Absturz
- Brücke
- Durchlass
- Sohlgleite
- Verrohrung
- Wehr

**Passierbarkeit für Gruppe**

- ja
- nein

**Neophytenbestände**

- Riesensärenklau (*Heracleum mantegazzianum*), punktuelle Ausprägung
- Riesensärenklau (*Heracleum mantegazzianum*), lineare Ausprägung
- Riesensärenklau (*Heracleum mantegazzianum*), flächige Ausprägung
- Drüsiges Sprinkraut (*Impatiens glandulifera*)
- Gewöhnliche Goldrute (*Solidago virgaurea*)
- Japanischer Staudenknöterich (*Fallopia japonica*)

**Sonstiges**

- Planungsraum

**Quellen**

- DRACHENFELS, O. V. (2012): Liste der Biotoptypen in Niedersachsen mit Angaben zu Regenerationsfähigkeit, Wertstufen, Grundwasserabhängigkeit, Nährstoffempfindlichkeit, Gefährdung (Rote Liste). Korrigierte Fassung vom 20. September 2018. – Inform.d. Naturschutz Niedersachs. 32, (1/12), 60 S.

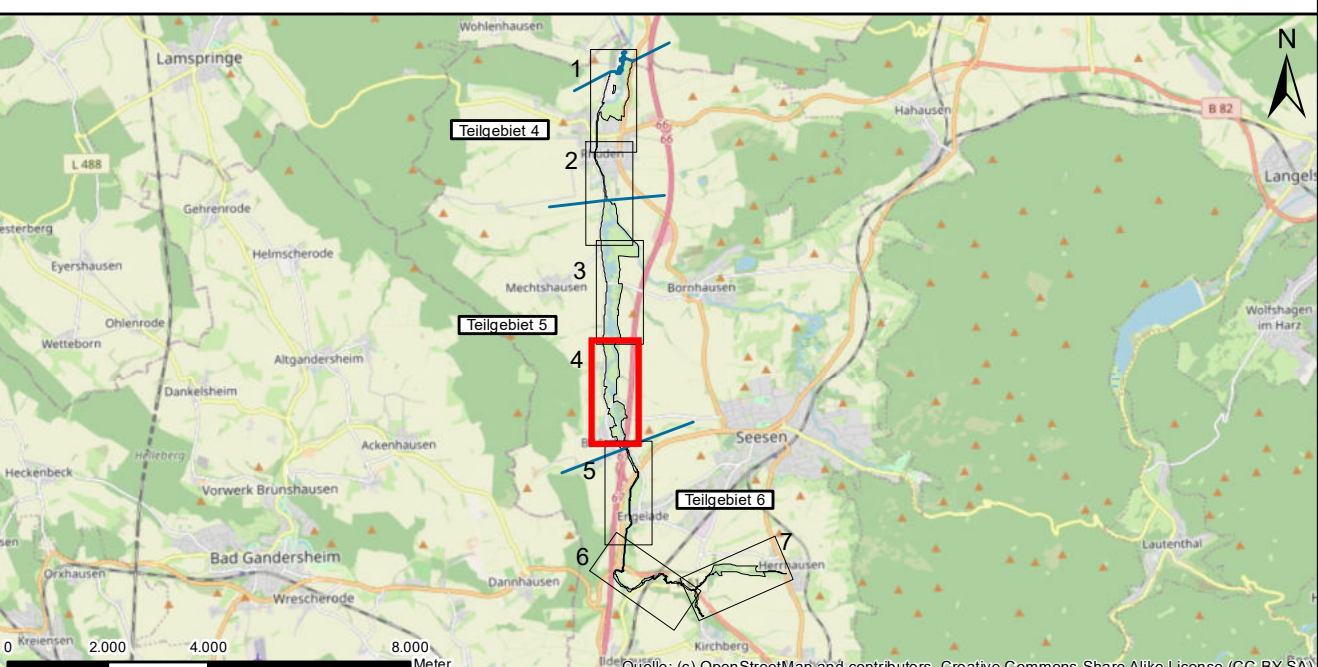

**Auftraggeber:**



**Fachdienst Umwelt**  
Klubgartenstraße 6  
38640 Goslar

**Projekt:**

**Managementplan für das FFH-Gebiet  
DE 3926-331 "Nette und Sennebach" im Landkreis Goslar**

**Planinhalt:**

**Karte 6: Wichtige Bereiche und Beeinträchtigungen**

**gefördert durch:**



**Planverfasser:**

Planungs-Gemeinschaft GbR **LaReG** Landschaftsplanung  
Rekultivierung  
Grünplanung  
Dipl.-Ing. Ruth Peschik-Hawtree Prof. Dr. Gunnar Rehfeldt  
Landschaftsarchitektin Dipl. Biologe

Helmstedter Straße 55A 38126 Braunschweig  
Telefon 0531 333374 Telefax 0531 3802155  
Internet www.lareg.de E-Mail info@lareg.de

Bearbeitet: Dez. 2022 KE/LM  
Gezeichnet: Dez. 2022 Rah/NLD  
Geprüft: Dez. 2022 GR

Proj.-Nr.: 1490 Maßstab: 1:2.500 Blattgröße: 59,00 cm x 84,10 cm

Fachbereich Bauen & Umwelt Fachdienst Umwelt Fachgruppe Naturschutz

Quelle: Auszug aus den Geobasisdaten des Landesamtes für Geoinformation und Landesvermessung Niedersachsen, © 2017







**Wertvolle Bereiche**

**FFH-Lebensraumtypen**

- Erhaltungsgrad B
- Erhaltungsgrad C
- Entwicklungsfläche

**Wertvolle Biotope (Wertstufe IV und V)**

- Grünland
- Sümpfe, Röhrichte und Rieder
- Naturnahe Feldgehölze und Wälder
- Feucht-, Sumpf- und Auengebüsche
- Naturnaher Gewässerlauf (ohne LRT-Zuordnung)
- Mäßig ausgebaute Fließgewässer
- Stillgewässer

**Beeinträchtigungen**

- Gewässerlauf begradigt
- Intensive landwirtschaftliche Nutzung
- Neophytenvorkommen

**Querbauwerke**

- Absturz
- Brücke
- Durchlass
- Sohlgleite
- Verrohrung
- Wehr

**Passierbarkeit für Gruppe**

- ja
- nein

**Neophytenbestände**

- Riesensärenklau (*Heracleum mantegazzianum*), punktuelle Ausprägung
- Riesensärenklau (*Heracleum mantegazzianum*), lineare Ausprägung
- Riesensärenklau (*Heracleum mantegazzianum*), flächige Ausprägung
- Drüsiges Sprinkraut (*Impatiens glandulifera*)
- Gewöhnliche Goldrute (*Solidago virgaurea*)
- Japanischer Staudenknöterich (*Fallopia japonica*)

**Sonstiges**

- Planungsraum

**Quellen**

- DRACHENFELS, O. V. (2012): Liste der Biotoptypen in Niedersachsen mit Angaben zu Regenerationsfähigkeit, Wertstufen, Grundwasserabhängigkeit, Nährstoffempfindlichkeit, Gefährdung (Rote Liste). Korrigierte Fassung vom 20. September 2018. – Inform.d. Naturschutz Niedersachs. 32, (1/12), 60 S.

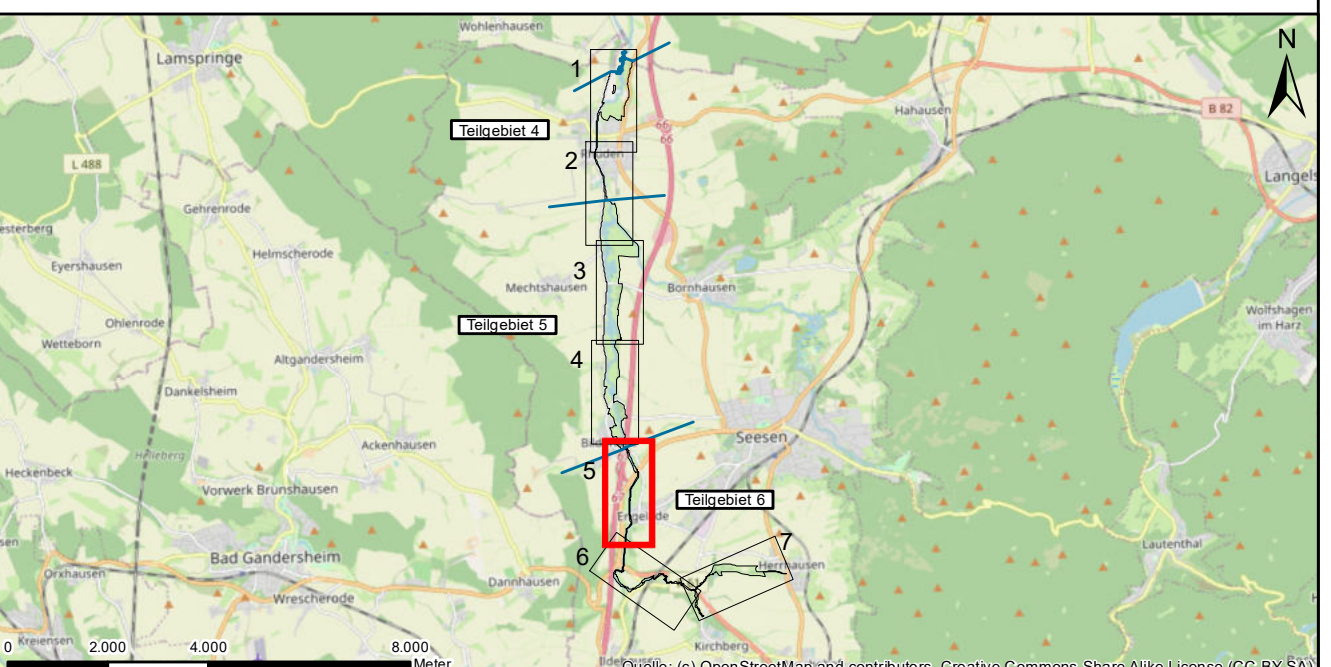

**Auftraggeber:**



**Fachdienst Umwelt**  
Klubgartenstraße 6  
38640 Goslar

**Projekt:**

**Managementplan für das FFH-Gebiet  
DE 3926-331 "Nette und Sennebach" im Landkreis Goslar**

**Planinhalt:**

**Karte 6: Wichtige Bereiche und Beeinträchtigungen**

**gefördert durch:**



**Planverfasser:**

Planungs-  
Gemeinschaft GbR **LaReG** Landschaftsplanung  
Rekultivierung  
Grünplanung  
Dipl.-Ing. Ruth Peschik-Hawtree Prof. Dr. Gunnar Rehfeldt  
Landschaftsarchitekten Dipl. Biologe

Helmstedter Straße 55A 38126 Braunschweig  
Telefon 0531 333374 Telefax 0531 3802155  
Internet www.lareg.de E-Mail info@lareg.de

Proj.-Nr.: 1490 Maßstab: 1:2.500 Blattgröße: 59,00 cm x 84,10 cm

Fachbereich Bauen & Umwelt Fachdienst Umwelt Fachgruppe Naturschutz

Datum: Name:

Bearbeitet: Dez. 2022 KE/LM

Gezeichnet: Dez. 2022 Rah/NLD

Geprüft: Dez. 2022 GR

Plan-Nr.: 6 Seite 5 von 7

Quelle: Auszug aus den Geobasisdaten des Landesamtes für Geoinformation und Landesvermessung Niedersachsen, © 2017





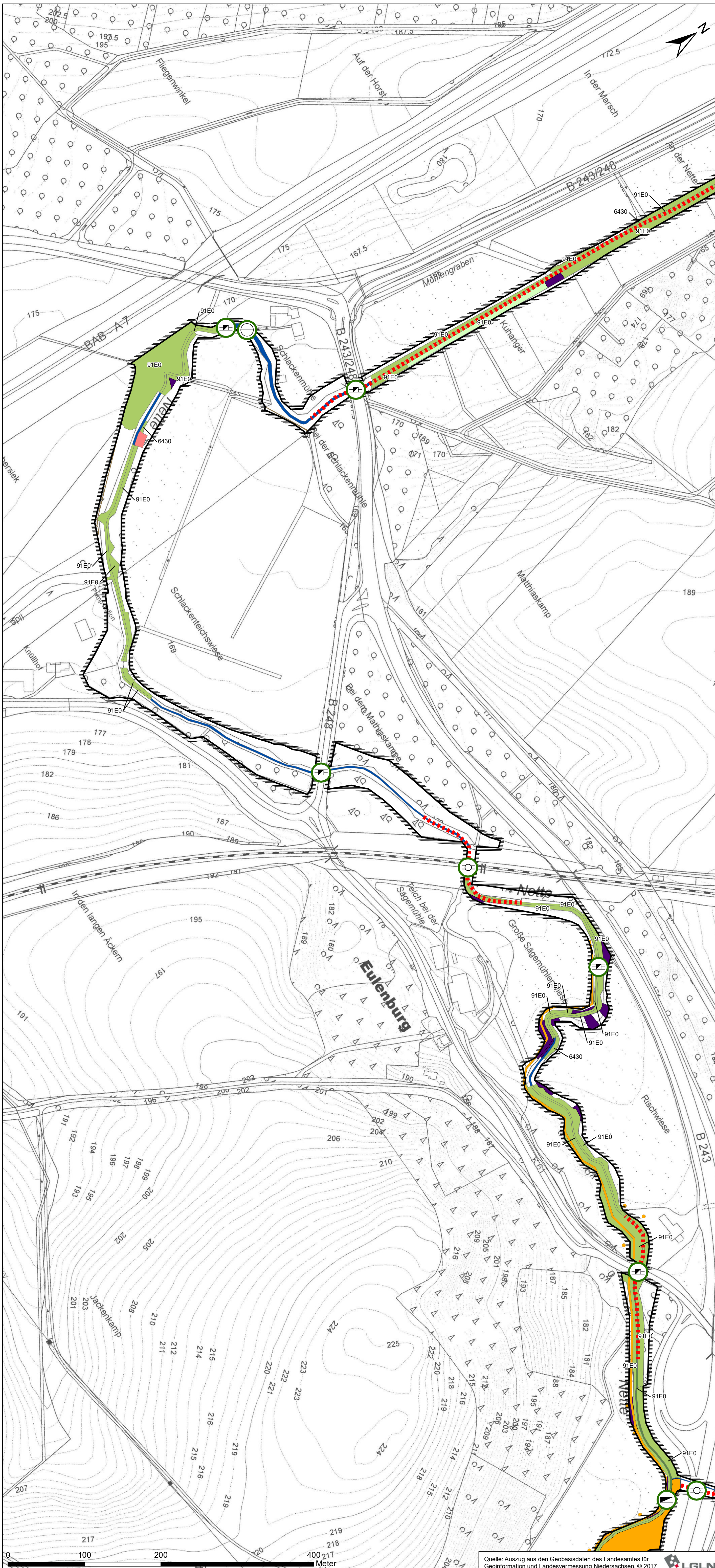

- Wertvolle Bereiche**
- FFH-Lebensraumtypen**
- Erhaltungsgrad B
  - Erhaltungsgrad C
  - Entwicklungsfläche
- Wertvolle Biotope (Wertstufe IV und V)**
- Grünland
  - Sümpfe, Röhrichte und Rieder
  - Naturnahe Feldgehölze und Wälder
  - Feucht-, Sumpf- und Auengebüsche
  - Naturnaher Gewässerlauf (ohne LRT-Zuordnung)
  - Mäßig ausgebauter Fließgewässer
  - Stillgewässer
- Beeinträchtigungen**
- Gewässerlauf begradigt
  - Intensive landwirtschaftliche Nutzung
  - Neophytenvorkommen
- Querbauwerke**
- Absturz
  - Brücke
  - Durchlass
  - Sohlgleite
  - Verrohrung
  - Wehr
- Passierbarkeit für Gruppe**
- ja
  - nein
- Neophytenbestände**
- Riesensärenklau (*Heracleum mantegazzianum*), punktuelle Ausprägung
  - Riesensärenklau (*Heracleum mantegazzianum*), lineare Ausprägung
  - Riesensärenklau (*Heracleum mantegazzianum*), flächige Ausprägung
  - Drüsiges Sprinkraut (*Impatiens glandulifera*)
  - Gewöhnliche Goldrute (*Solidago virgaurea*)
  - Japanischer Staudenknöterich (*Fallopia japonica*)
- Sonstiges**
- Planungsraum

- Quellen**
- DRACHENFELS, O. V. (2012): Liste der Biotypen in Niedersachsen mit Angaben zu Regenerationsfähigkeit, Wertstufen, Grundwasserabhängigkeit, Nährstoffempfindlichkeit, Gefährdung (Rote Liste). Korrigierte Fassung vom 20. September 2018. – Inform.d. Naturschutz Niedersachs. 32, (1/12), 60 S.

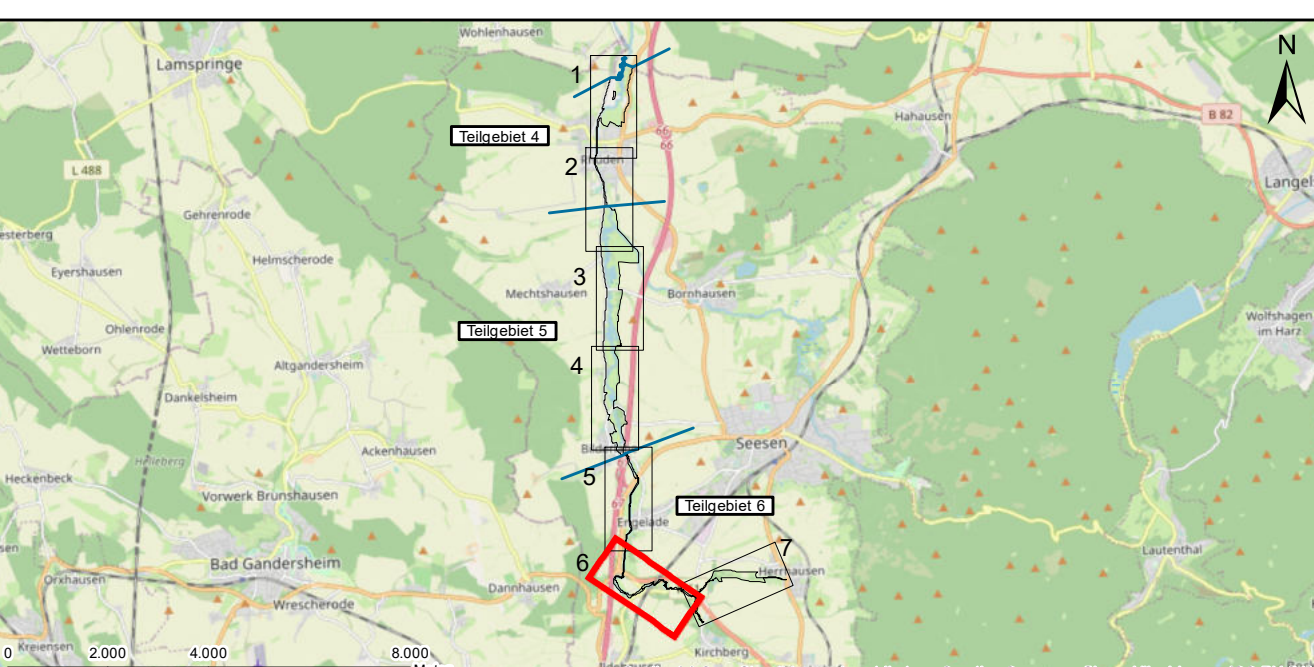

**Auftraggeber:**

**LANDKREIS  
GOSLAR**

Fachdienst Umwelt  
Klubgartenstraße 6  
38640 Goslar

**Projekt:** Managementplan für das FFH-Gebiet DE 3926-331 "Nette und Sennebach" im Landkreis Goslar

**Planinhalt:** Karte 6: Wichtige Bereiche und Beeinträchtigungen

 EUROPÄISCHE UNION <small>Europäische Landwirtschaftsförderung für die Entwicklung des ländlichen Raums, 2014-2020</small>	<b>Planverfasser:</b> Planungs-Gemeinschaft GbR <small>Dipl.-Ing. Ruth Peschik-Hawtree Landschaftsarchitektin</small>	Landschaftsplanung Rekultivierung Grünplanung <small>Prof. Dr. Gunnar Rehfeldt Dipl. Biologe</small>	Datum: Dez. 2022	Name: KE/AM
	<small>Helmstedter Straße 55A Telefon 0531 333374 Internet www.la-reg.de</small>	<small>38126 Braunschweig Telefax 0531 3802155 E-Mail info@la-reg.de</small>	Bearbeitet: Gezeichnet: Geprüft:	Dez. 2022 Dez. 2022 Dez. 2022
Proj.-Nr.: 1490		Maßstab: 1:2.500	Blattgröße: 59,00 cm x 84,10 cm	
Fachbereich Bauen & Umwelt		Fachdienst Umwelt		Fachgruppe Naturschutz

Quelle: Auszug aus den Geobasisdaten des Landesamtes für Geoinformation und Landesvermessung Niedersachsen, © 2017







**Wertvolle Bereiche**

**FFH-Lebensraumtypen**

- Erhaltungsgrad B
- Erhaltungsgrad C
- Entwicklungsfläche

**Wertvolle Biotope (Wertstufe IV und V)**

- Grünland
- Sümpfe, Röhrichte und Rieder
- Naturnahe Feldgehölze und Wälder
- Feucht-, Sumpf- und Auengebüsch
- Naturnaher Gewässerlauf (ohne LRT-Zuordnung)
- Mäßig ausgebauter Fließgewässer
- Stillgewässer

**Beeinträchtigungen**

- Gewässerlauf begradigt
- Intensive landwirtschaftliche Nutzung
- Neophytenvorkommen

**Querbauwerke**

- Absturz
- Brücke
- Durchlass
- Sohlgleite
- Verrohrung
- Wehr

**Passierbarkeit für Gruppe**

- ja
- nein

**Neophytenbestände**

- Riesensärenklau (*Heracleum mantegazzianum*), punktuelle Ausprägung
- Riesensärenklau (*Heracleum mantegazzianum*), lineare Ausprägung
- Riesensärenklau (*Heracleum mantegazzianum*), flächige Ausprägung
- Drüsiges Sprinkraut (*Impatiens glandulifera*)
- Gewöhnliche Goldrute (*Solidago virgaurea*)
- Japanischer Staudenknöterich (*Fallopia japonica*)

**Sonstiges**

- Planungsraum

**Quellen**

- DRACHENFELS, O. V. (2012): Liste der Biotoptypen in Niedersachsen mit Angaben zu Regenerationsfähigkeit, Wertstufen, Grundwasserabhängigkeit, Nährstoffempfindlichkeit, Gefährdung (Rote Liste). Korrigierte Fassung vom 20. September 2018. – Inform.d. Naturschutz Niedersachs. 32, (1/12), 60 S.

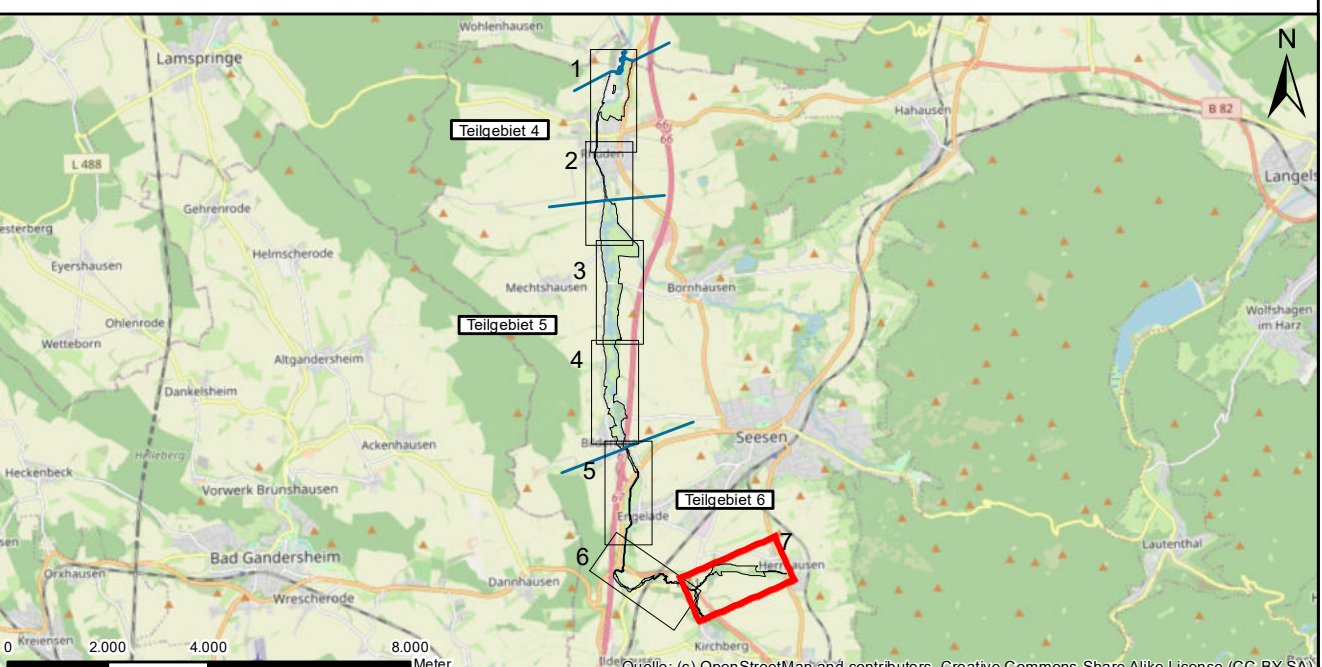

**Auftraggeber:**



**Fachdienst Umwelt**  
Klubgartenstraße 6  
38640 Goslar

**Projekt:**

**Managementplan für das FFH-Gebiet  
DE 3926-331 "Nette und Sennebach" im Landkreis Goslar**

**Planinhalt:**

**Karte 6: Wichtige Bereiche und Beeinträchtigungen**

**gefördert durch:**



**Planverfasser:**  
Planungs-  
Gemeinschaft GbR  
Dipl.-Ing. Ruth Peschik-Hawtreen  
Landschaftsarchitektin  
Helmstedter Straße 55A  
Telefon 0531 333374  
Internet www.la-reg.de  
E-Mail info@la-reg.de

**Landchaftsplanung**  
Rekultivierung  
Gartenplanung  
Dipl. Biologie  
Prof. Dr. Gunnar Rehfeldt  
38126 Braunschweig  
Telefax 0531 3802155  
E-Mail info@la-reg.de

Proj.-Nr.: 1490

Maßstab: 1:2.500

Blattgröße: 59,00 cm x 84,10 cm

Fachbereich  
Bauen & Umwelt

Fachdienst  
Umwelt

Fachgruppe  
Naturschutz

Quelle: Auszug aus den Geobasisdaten des Landesamtes für Geoinformation und Landesvermessung Niedersachsen, © 2017





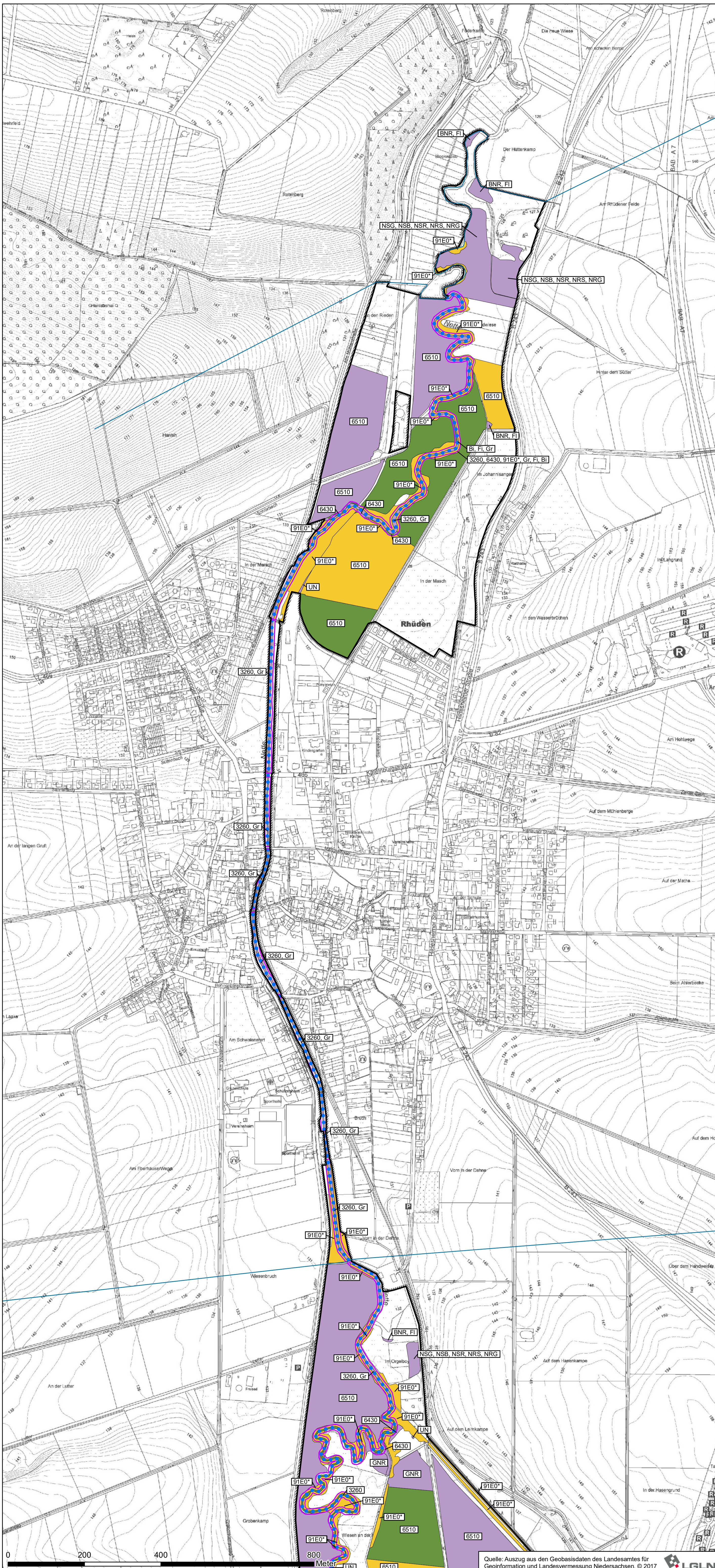

- **Erhaltungsziele**
  - ● ● Erhalt und Entwicklung im Bereich der Netze (Siehe Kapt. 4.3)
  - Pufferzone
  - Wiederherstellungsziele**
  - Sonstige Schutz- und Entwicklungsziele**  
Artenfassung im Bereich der Netze (keine Darstellung, erfolgt im gesamten Bereich der Netze)
- Lebensraumtypen des Anh. I FFH-Richtlinie mit signifikantem Vorkommen im Gebiet**
- 3260 Flüsse der planaren bis montanen Stufe mit Vegetation des Ranunculus fluitantis und des Callitriche-Batrachion  
 6430 Feuchte Hochstaudenfluren der planaren und montanen bis alpinen Stufe  
 6510 Magere Flachland-Mähwiesen (Alopecurus pratensis, Sanguisorba officinalis)  
 91E0\* Auen-Wälder mit Alnus glutinosa und Fraxinus excelsior (Alno Padion, Alnion incanae, Salicion albae)
- Signifikante Art des Anh. II FFH-Richtlinie im Gebiet**
- Gr Groppe Cottus gobio
- Schützenswerte Arten**
- Bi Biber Castor fiber  
 Fi Fischotter Lutra lutra  
 Fl Fledermäuse
- Wertvolle und schutzwürdige Biotopkomplexe im Gebiet, die keinem FFH-Lebensraumtyp entsprechen**
- BNR Weiden-Sumpfgewächsbüsch nährstoffreicher Standorte  
 GNR Nährstoffreiche Nasswiese  
 NRG Rohrglanzgras-Landröhricht  
 NRS Schilf-Landröhricht  
 NSB Binsen- und Simsenried nährstoffreicher Standorte  
 NSG Nährstoffreiches Großseggenried  
 NSR Sonstiger nährstoffreicher Sumpf  
 SEZ Sonstiges naturnahes nährstoffreiches Stillgewässer (eutroph)
- Invasive und zu verändernde Biotopkomplexe im Gebiet**
- UN Artenarme Neophytenflur
- Sonstiges**
- Planungsraum  
— Teilgebietsgrenze

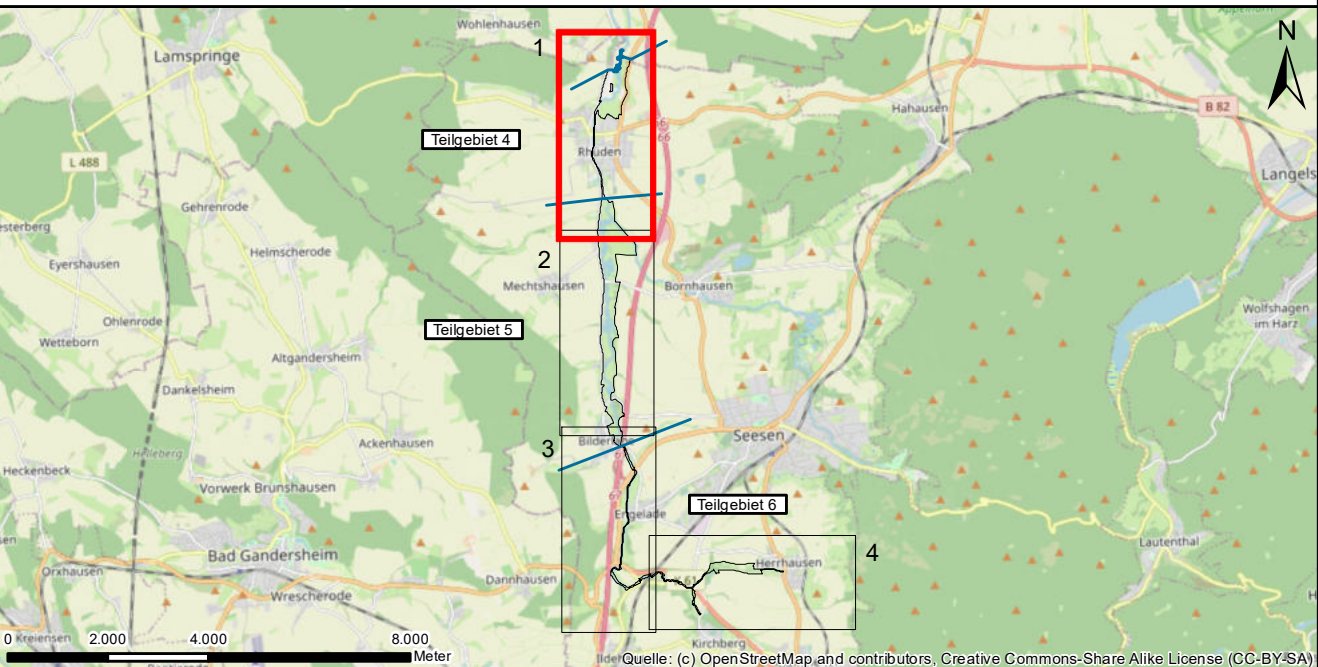

**Auftraggeber:**

**LANDKREIS  
GOSLAR**

Fachdienst Umwelt  
Klubgartenstraße 6  
38640 Goslar

**Projekt:** Managementplan für das FFH-Gebiet  
DE 3926-331 "Netze und Sennebach" im Landkreis Goslar

**Planinhalt:** Karte 7: Erhaltungsziele sowie sonstige Schutz- und Entwicklungsziele

 EUROPÄISCHE UNION <small>Europäischer Landwirtschaftsfonds für die Entwicklung des ländlichen Raums (ELER)</small>	<b>Planverfasser:</b> Planungsgemeinschaft GbR Dipl.-Ing. Ruth Peschik-Hawtree Landschaftsarchitektin Helmsfelder Straße 55A 38126 Braunschweig Telefon 0531 333374 Internet www.lanp.de E-Mail info@lanp.de	<b>Landchaftsplanung</b> Reaktivierungs- und Grünplanung Prof. Dr. Gunnar Rehfeldt Dipl. Biologe 38126 Braunschweig Telefon 0531 3802155 E-Mail info@lanp.de	Datum:	Name:
			Bearbeitet: Dez. 2022	KE/AM
		Gezeichnet: Dez. 2022	LD	
		Geprüft: Dez. 2022	GR	
		Plan-Nr.: 7	Seite 1 von 4	
Proj.-Nr.: 1490	Maßstab: 1:5.000	Blattgröße: 59,00 cm x 84,10 cm		

Quelle: Auszug aus den Geobasisdaten des Landesamtes für Geoinformation und Landesvermessung Niedersachsen, © 2017





- **Erhaltungsziele**
  - ● ● ● Erhalt und Entwicklung im Bereich der Nette (Siehe Kapt. 4.3)
  - Pufferzone
  - Wiederherstellungsziele**
  - Sonstige Schutz- und Entwicklungsziele**  
Artenfassung im Bereich der Nette (keine Darstellung, erfolgt im gesamten Bereich der Nette)
- Lebensraumtypen des Anh. I FFH-Richtlinie mit signifikantem Vorkommen im Gebiet**
- 3260 Flüsse der planaren bis montanen Stufe mit Vegetation des Ranunculus fluitantis und des Callitriche-Batrachion
- 6430 Feuchte Hochstaudenfluren der planaren und montanen bis alpinen Stufe
- 6510 Magere Flachland-Mähwiesen (Alopecurus pratensis, Sanguisorba officinalis)
- 91E0\* Auen-Wälder mit Alnus glutinosa und Fraxinus excelsior (Alno Padion, Alnion incanae, Salicion albae)
- Signifikante Art des Anh. II FFH-Richtlinie im Gebiet**
- Gr Groppe Cottus gobio
- Schützenswerte Arten**
- Bi Biber Castor fiber
- Fi Fischotter Lutra lutra
- Fl Fledermäuse
- Wertvolle und schutzwürdige Biotopkomplexe im Gebiet, die keinem FFH-Lebensraumtyp entsprechen**
- BNR Weiden-Sumpfgewässernährstoffreicher Standorte
- GNR Nährstoffreiche Nasswiese
- NRG Rohrglanzgras-Landröhricht
- NRS Schilf-Landröhricht
- NSB Binsen- und Simsenried nährstoffreicher Standorte
- NSG Nährstoffreiches Großseggenried
- NSR Sonstiger nährstoffreicher Sumpf
- SEZ Sonstiges naturnahes nährstoffreiches Stillgewässer (eutroph)
- Invasive und zu verändernde Biotopkomplexe im Gebiet**
- UN Artenarme Neophytenflur
- Sonstiges**
- Planungsraum
- Teilgebietsgrenze

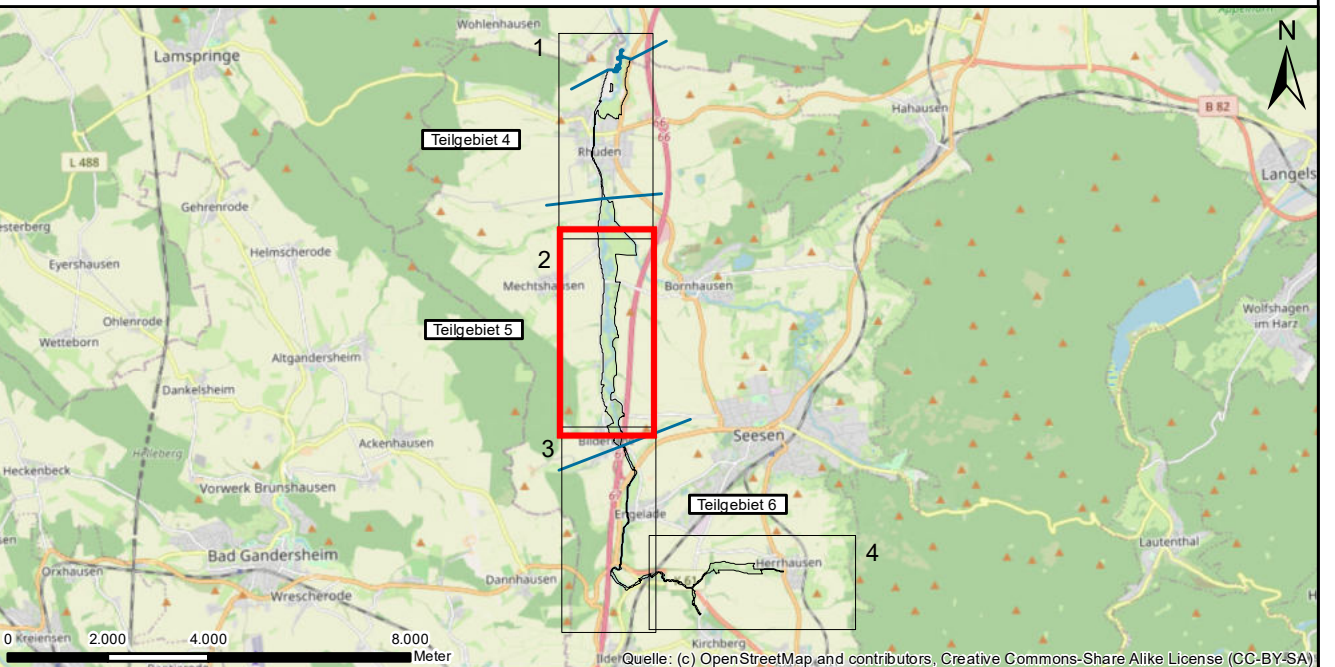

**Auftraggeber:**

**LANDKREIS GOSLAR**

Fachdienst Umwelt  
Klubgartenstraße 6  
38640 Goslar

---

**Projekt:**

**Managementplan für das FFH-Gebiet  
DE 3926-331 "Nette und Sennebach" im Landkreis Goslar**

---

**Planinhalt:**

**Karte 7: Erhaltungsziele sowie sonstige  
Schutz- und Entwicklungsziele**

---

 gefördert durch: EUROPÄISCHE UNION <small>Für den Ausbau der Landwirtschaft durch die Förderung des ländlichen Raums (ELER)</small>	<b>Planverfasser:</b> Planungsgemeinschaft GbR Dipl.-Ing. Ruth Peschik-Hawtrea Landschaftsarchitektin Helmstedter Straße 55A 38126 Braunschweig Telefon 0531 333374 Internet www.lanp.de E-Mail info@lanp.de	<b>LaReG</b> Landschaftsplanung Reaktivierung Grünplanung Prof. Dr. Gunnar Rehfeldt Dipl. Biologe 38126 Braunschweig Telefon 0531 3802155 E-Mail info@lareg.de	Datum: Bearbeitet: Gezeichnet: Geprüft: Plan-Nr.: Blattgröße:	Name: KE/AM LD GR Seite 2 von 4
	Proj.-Nr.: 1490 Maßstab: 1:5.000 Fachbereich Bauen & Umwelt	Fachdienst Umwelt	Fachgruppe Naturschutz	2022 2022 2022 7 59,00 cm x 84,10 cm

Quelle: Auszug aus den Geobasisdaten des Landesamtes für Geoinformation und Landesvermessung Niedersachsen, © 2017











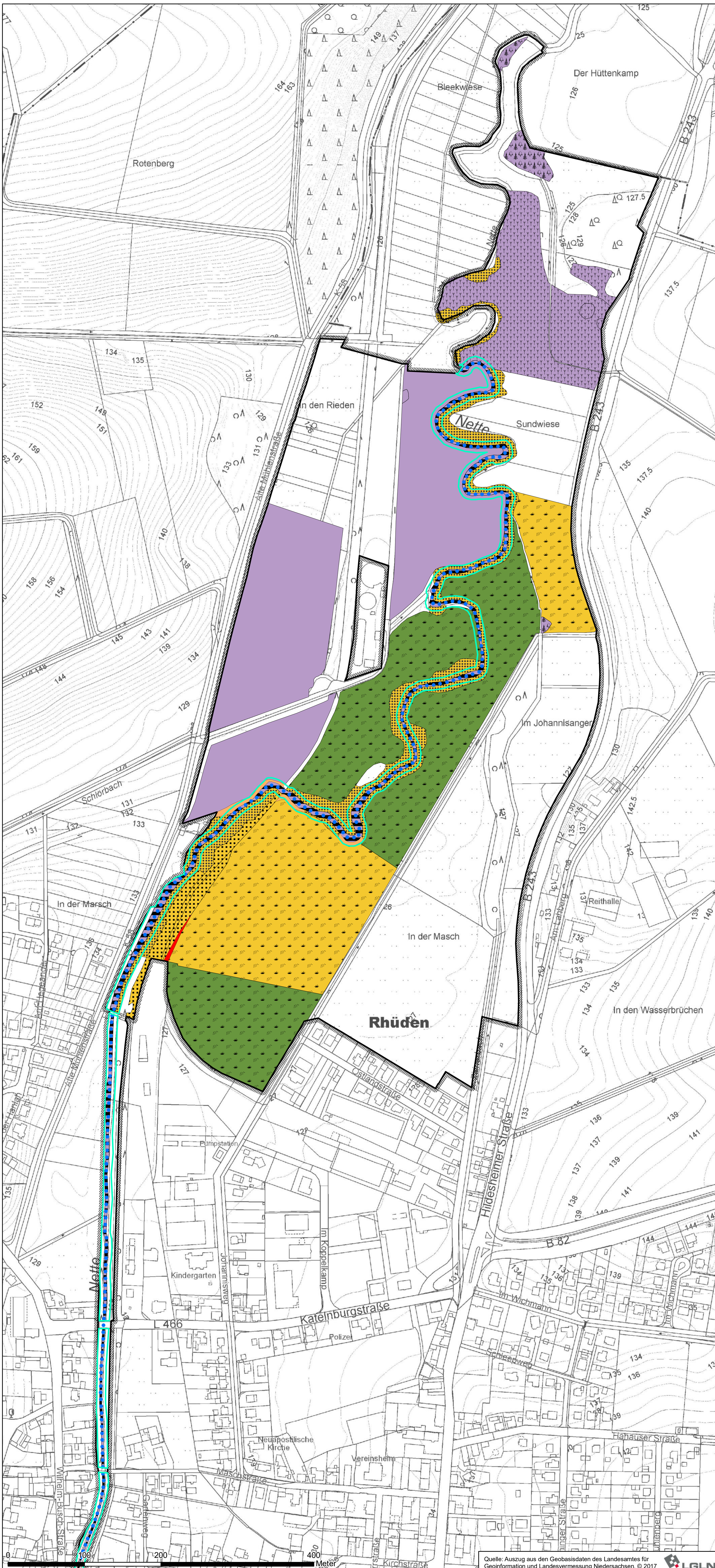

**Erhaltungsmaßnahmen**

- E1 Erhaltung naturnaher Fließgewässer mit flutender Wasservegetation (LRT 3260)
- E2 Erhaltung feuchter Hochstaudenfluren (LRT 6430)\*
- E3 Erhaltung Magere Flachland-Mähwiesen (LRT 6510)
- E4 Erhaltung bachbegleitender Auenwälder (LRT 91E0)
- E5 Zurückdrängung von Neophyten und sonstiger nicht standortgerechter Vegetation
- E6 Rückbau von für die Gruppe unpassierbaren Querbauwerken
- E7 Anlage von Pufferstrukturen am Gewässerverlauf der Nette

**Wiederherstellungsmaßnahmen**

- WN1 Flächenvergrößerung des LRT 6510
- WN2 Wiederherstellung eines günstigen EHG des LRT 91E0 aufgrund des Netzzusammenhanges
- WN3 Flächenvergrößerung des LRT 91E0 aufgrund des Netzzusammenhanges

**Sonstige Schutz- und Entwicklungsmaßnahmen**

- Z1 Sicherung der naturnahen Fließgewässer
- Z2 Flächenvergrößerung feuchter Hochstaudenfluren aus dem Netzzusammenhang
- Z3 Erfassung des Biber- und Fischottervorkommens und entsprechender Habitate (nicht dargestellt)
- Z4 Verbesserung des EHG des LRT 6430 aufgrund des Netzzusammenhanges\*
- Z5 Zusätzliche Flächenvergrößerung des LRT 6510
- S1 Sicherung naturnaher Kleingewässer
- S2 Sicherung von Nasswiesen (Beweidung)
- S3 Sicherung naturnaher Gehölze und Wälder
- S4 Sicherung strukturreicher von vitalen Röhricht- und Riedbeständen sowie von Sümpfen
- S5 Bekämpfung von Neophyten

**Sonstiges**

- Planungsraum
- Teilgebietsgrenze

\* deckungsgleich mit E2 bzw. Z4

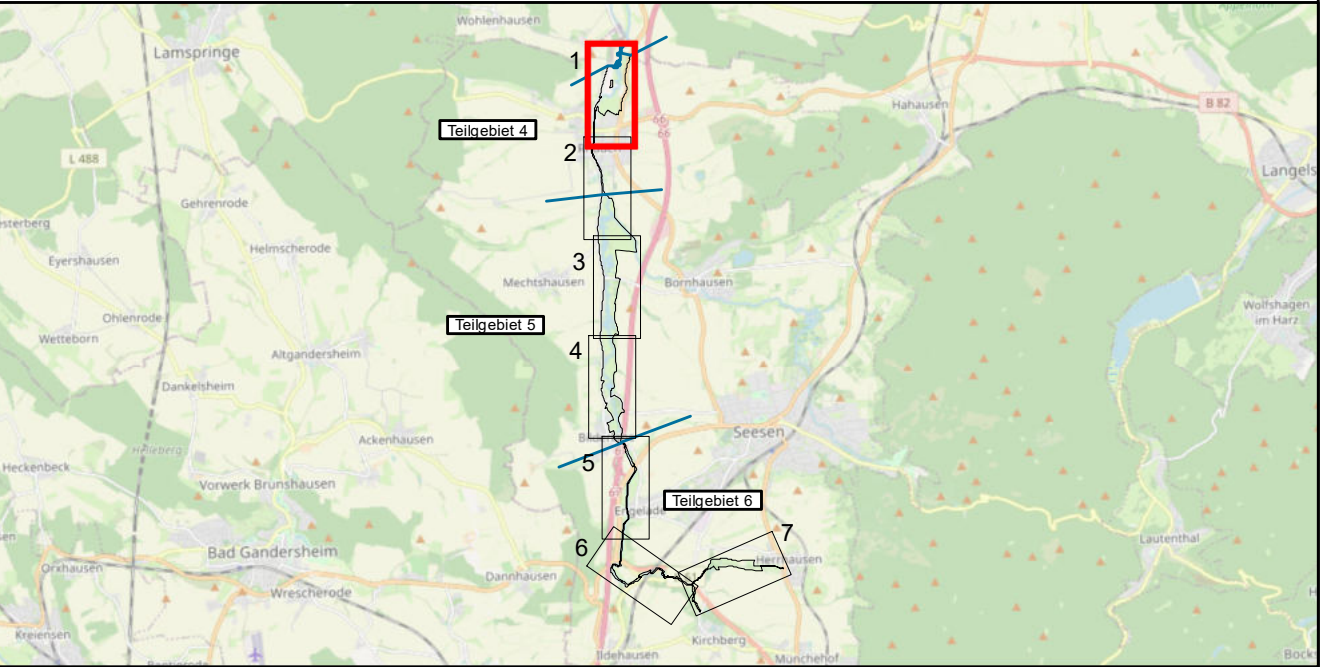

**Auftraggeber:**  
**LANDKREIS GOSLAR**  
 Fachdienst Umwelt  
 Klubgartenstraße 6  
 38640 Goslar

**Projekt:**  
**Managementplan für das FFH-Gebiet DE 3926-331 "Nette und Sennebach" im Landkreis Goslar**

**Planinhalt:**  
**Karte 8: Maßnahmenplan**

 gefördert durch: EUROPÄISCHE UNION <small>Europäischer Landwirtschaftsfonds für die Entwicklung des ländlichen Raums, ELER</small>	<b>Planungsverfasser:</b> Planungsgemeinschaft GbR Dipl.-Ing. Ruth Peschik-Hawtree Landschaftsarchitektin Helmstedter Straße 55A 38126 Braunschweig Telefon 0531 333374 Internet www.lanp.de E-Mail info@lanp.de	<b>Landchaftsplanung</b> Rekultivierung Grünplanung Prof. Dr. Gunnar Rehfeldt Dipl. Biologe 38126 Braunschweig Telefon 0531 3802155 E-Mail info@lanp.de	Datum: Bearbeitet: Dez. 2022 Gezeichnet: Dez. 2022 Geprüft: Dez. 2022	Name: LM GN/LD GR
	Proj.-Nr.: 1490 Maßstab: 1:2.500 Fachbereich Bauen & Umwelt	Fachdienst Umwelt	Fachgruppe Naturschutz	Blattgröße: 59,00 cm x 84,10 cm Seite 1 von 7

Quelle: Auszug aus den Geobasisdaten des Landesamtes für Geoinformation und Landesvermessung Niedersachsen, © 2017



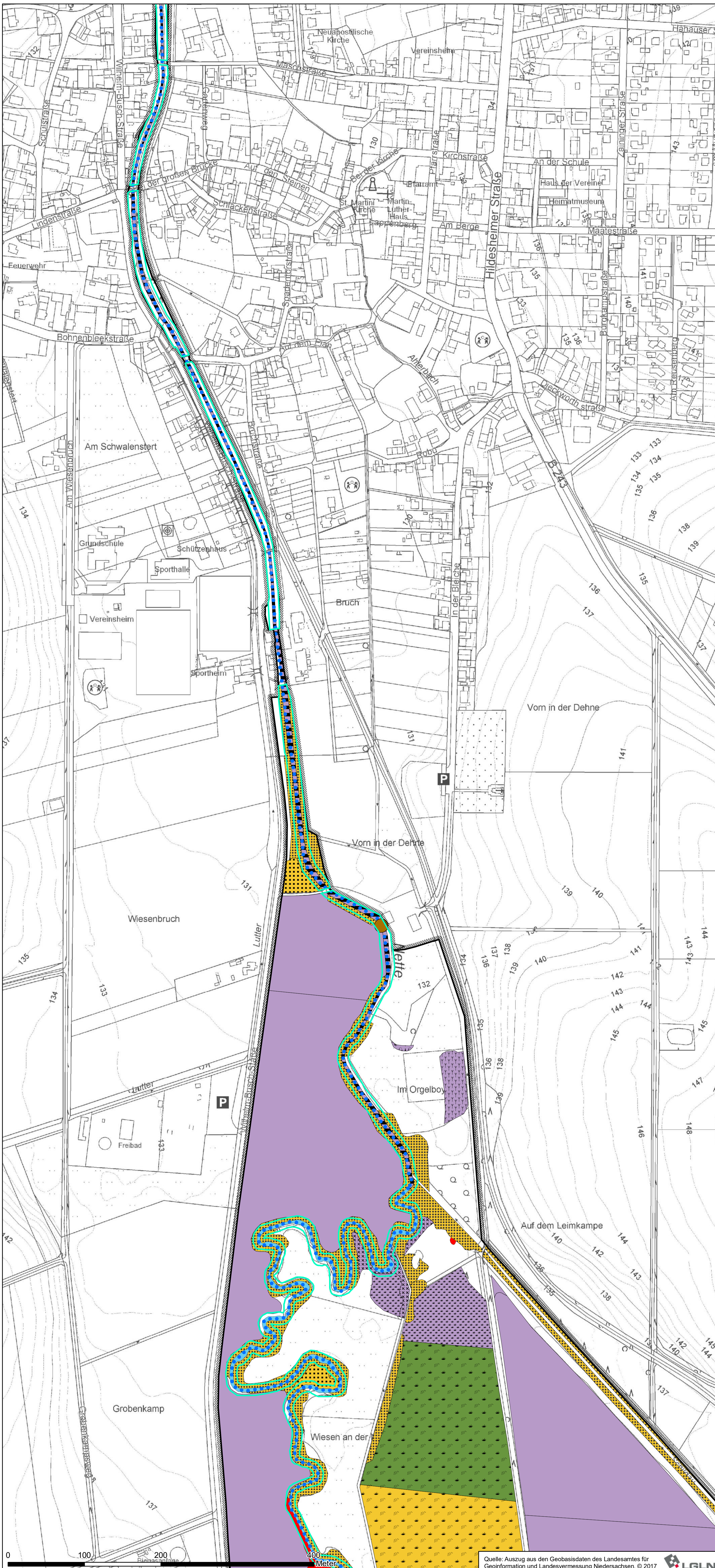

**Erhaltungsmaßnahmen**

- E1 Erhaltung naturnaher Fließgewässer mit flutender Wasservegetation (LRT 3260)
- E2 Erhaltung feuchter Hochstaudenfluren (LRT 6430)\*
- E3 Erhaltung Magere Flachland-Mähwiesen (LRT 6510)
- E4 Erhaltung bachbegleitender Auenwälder (LRT 91E0)
- E5 Zurückdrängung von Neophyten und sonstiger nicht standortgerechter Vegetation
- E6 Rückbau von für die Gruppe unpassierbaren Querbauwerken
- E7 Anlage von Pufferstrukturen am Gewässerverlauf der Nette

**Wiederherstellungsmaßnahmen**

- WN1 Flächenvergrößerung des LRT 6510
- WN2 Wiederherstellung eines günstigen EHG des LRT 91E0 aufgrund des Netzzusammenhanges
- WN3 Flächenvergrößerung des LRT 91E0 aufgrund des Netzzusammenhanges

**Sonstige Schutz- und Entwicklungsmaßnahmen**

- Z1 Sicherung der naturnahen Fließgewässer
- Z2 Flächenvergrößerung feuchter Hochstaudenfluren aus dem Netzzusammenhang
- Z3 Erfassung des Biber- und Fischottervorkommens und entsprechender Habitate (nicht dargestellt)
- Z4 Verbesserung des EHG des LRT 6430 aufgrund des Netzzusammenhanges\*
- Z5 Zusätzliche Flächenvergrößerung des LRT 6510
- S1 Sicherung naturnaher Kleingewässer
- S2 Sicherung von Nasswiesen (Beweidung)
- S3 Sicherung naturnaher Gehölze und Wälder
- S4 Sicherung strukturreicher von vitalen Röhricht- und Riedbeständen sowie von Sümpfen
- S5 Bekämpfung von Neophyten

**Sonstiges**

- Planungsraum
- Teilgebietsgrenze

\* deckungsgleich mit E2 bzw. Z4

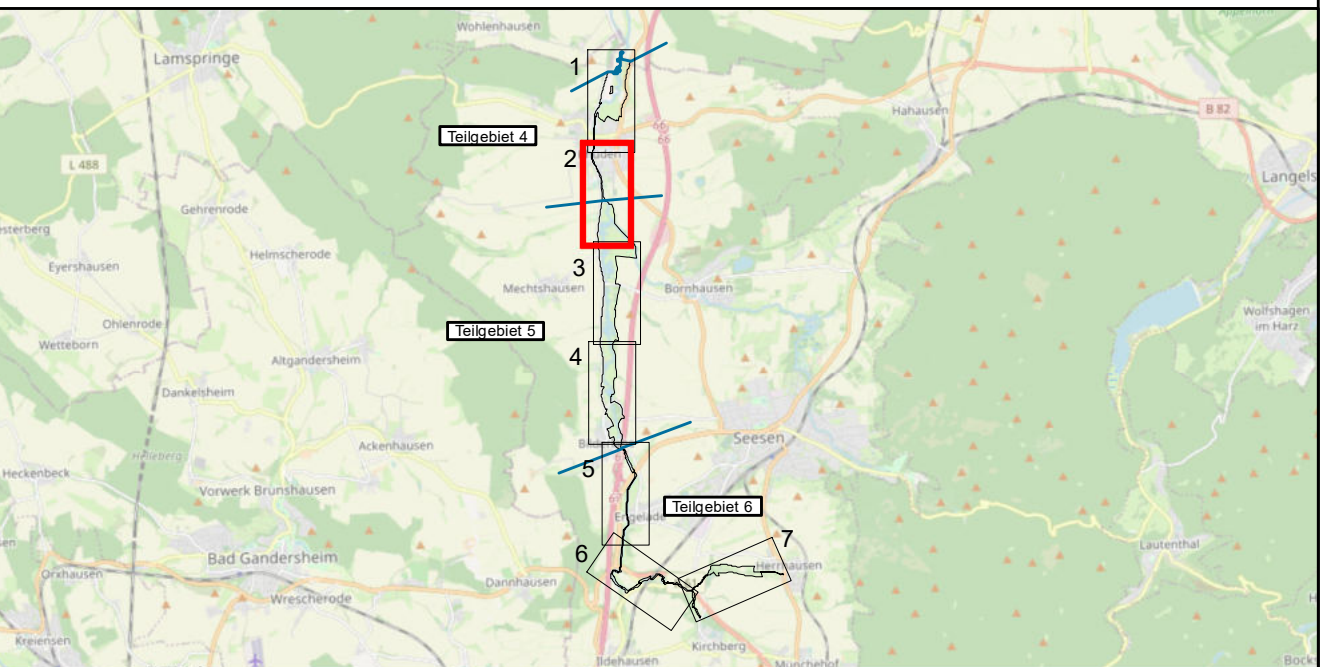

**Auftraggeber:**  
**LANDKREIS GOSLAR**  
 Fachdienst Umwelt  
 Klubgartenstraße 6  
 38640 Goslar

**Projekt:**  
**Managementplan für das FFH-Gebiet DE 3926-331 "Nette und Sennebach" im Landkreis Goslar**

**Planinhalt:**  
**Karte 8: Maßnahmenplan**

 gefördert durch: EUROPÄISCHE UNION <small>Europäischer Landwirtschaftsfonds für die Entwicklung des ländlichen Raums - ELER</small>	<b>Planungsverfasser:</b> Planungs-Gemeinschaft GbR Dipl.-Ing. Ruth Peschik-Hawtree Landschaftsarchitektin Helmstedter Straße 55A 38126 Braunschweig Telefon 0531 333374 Internet www.la-reg.de E-Mail info@la-reg.de	Landschaftsplanung Rekultivierung Grünplanung Prof. Dr. Gunnar Rehfeldt Dipl. Biologe 38126 Braunschweig Telefon 0531 3802155 E-Mail info@la-reg.de	Datum: Bearbeitet: Gezeichnet: Geprüft: Plan-Nr.:	Name: LM GN/LD GR Seite 2 von 7
	Proj.-Nr.: 1490 Fachbereich Bauen & Umwelt	Maßstab: 1:2.500 Fachdienst Umwelt	Blattgröße: 59,00 cm x 84,10 cm Fachgruppe Naturschutz	

Quelle: Auszug aus den Geobasisdaten des Landesamtes für Geoinformation und Landesvermessung Niedersachsen, © 2017





**Erhaltungsmaßnahmen**

- E1 Erhaltung naturnaher Fließgewässer mit flutender Wasservegetation (LRT 3260)
- E2 Erhaltung feuchter Hochstaudenfluren (LRT 6430)\*
- E3 Erhaltung Magere Flachland-Mähwiesen (LRT 6510)
- E4 Erhaltung bachbegleitender Auenwälder (LRT 91E0)
- E5 Zurückdrängung von Neophyten und sonstiger nicht standortgerechter Vegetation
- E6 Rückbau von für die Gruppe unpassierbaren Querbauwerken
- E7 Anlage von Pufferstrukturen am Gewässerverlauf der Nette

**Wiederherstellungsmaßnahmen**

- WN1 Flächenvergrößerung des LRT 6510
- WN2 Wiederherstellung eines günstigen EHG des LRT 91E0 aufgrund des Netzzusammenhanges
- WN3 Flächenvergrößerung des LRT 91E0 aufgrund des Netzzusammenhanges

**Sonstige Schutz- und Entwicklungsmaßnahmen**

- Z1 Sicherung der naturnahen Fließgewässer
- Z2 Flächenvergrößerung feuchter Hochstaudenfluren aus dem Netzzusammenhang
- Z3 Erfassung des Biber- und Fischottervorkommens und entsprechender Habitate (nicht dargestellt)
- Z4 Verbesserung des EHG des LRT 6430 aufgrund des Netzzusammenhanges\*
- Z5 Zusätzliche Flächenvergrößerung des LRT 6510
- S1 Sicherung naturnaher Kleingewässer
- S2 Sicherung von Nasswiesen (Beweidung)
- S3 Sicherung naturnaher Gehölze und Wälder
- S4 Sicherung strukturreicher von vitalen Röhricht- und Riedbeständen sowie von Sümpfen
- S5 Bekämpfung von Neophyten

**Sonstiges**

- Planungsraum
- Teilgebietsgrenze

\* deckungsgleich mit E2 bzw. Z4

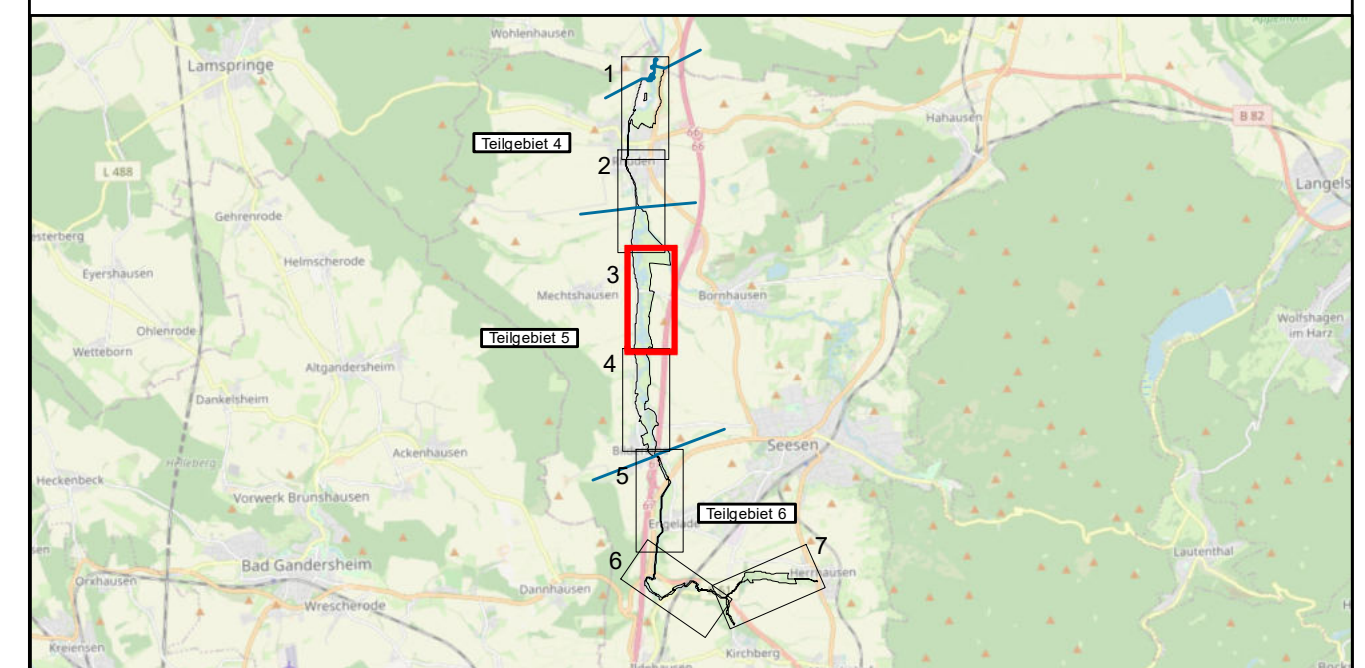

**Auftraggeber:**  
**LANDKREIS GOSLAR**  
**Fachdienst Umwelt**  
 Klubgartenstraße 6  
 38640 Goslar

**Projekt:**  
**Managementplan für das FFH-Gebiet DE 3926-331 "Nette und Sennebach" im Landkreis Goslar**

**Planinhalt:**  
**Karte 8: Maßnahmenplan**

 gefördert durch: EUROPÄISCHE UNION <small>Europäischer Landwirtschaftsfonds für die Entwicklung des ländlichen Raums - ELER</small>	<b>Planverfasser:</b> Planungsgemeinschaft GbR Dipl.-Ing. Ruth Peschik-Hawtree Landschaftsarchitektin Helmstedter Straße 55A 38126 Braunschweig Telefon 0531 333374 Internet www.la-reg.de E-Mail info@la-reg.de	Landschaftsplanung Rekultivierung Grünplanung Prof. Dr. Gunnar Rehfeldt Dipl. Biologe 38126 Braunschweig Telefon 0531 3802155 E-Mail info@la-reg.de	Datum:	Name:
			Bearbeitet:	LM
			Gezeichnet:	GN/LD
			Geprüft:	GR
			Plan-Nr.: 8	Seite 3 von 7
Proj.-Nr.: 1490	Maßstab: 1:2.500		Blattgröße: 59,00 cm x 84,10 cm	
Fachbereich Bauen & Umwelt	Fachdienst Umwelt	Fachgruppe Naturschutz		

Quelle: Auszug aus den Geobasisdaten des Landesamtes für Geoinformation und Landesvermessung Niedersachsen, © 2017



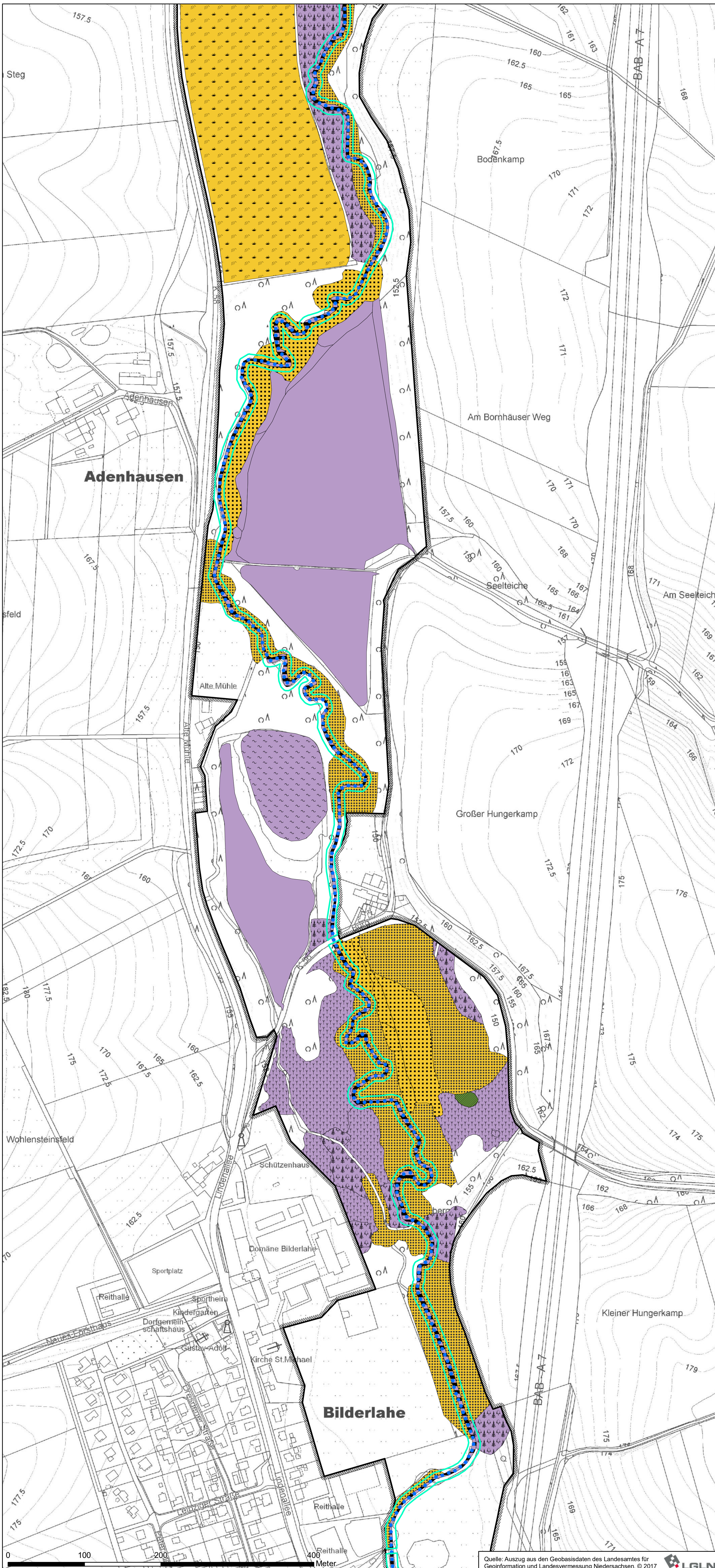

**Erhaltungsmaßnahmen**

- E1 Erhaltung naturnaher Fließgewässer mit flutender Wasservegetation (LRT 3260)
- E2 Erhaltung feuchter Hochstaudenfluren (LRT 6430)\*
- E3 Erhaltung Magere Flachland-Mähwiesen (LRT 6510)
- E4 Erhaltung bachbegleitender Auenwälder (LRT 91E0)
- E5 Zurückdrängung von Neophyten und sonstiger nicht standortgerechter Vegetation
- E6 Rückbau von für die Gruppe unpassierbaren Querbauwerken
- E7 Anlage von Pufferstrukturen am Gewässerverlauf der Nette

**Wiederherstellungsmaßnahmen**

- WN1 Flächenvergrößerung des LRT 6510
- WN2 Wiederherstellung eines günstigen EHG des LRT 91E0 aufgrund des Netzzusammenhanges
- WN3 Flächenvergrößerung des LRT 91E0 aufgrund des Netzzusammenhanges

**Sonstige Schutz- und Entwicklungsmaßnahmen**

- Z1 Sicherung der naturnahen Fließgewässer
- Z2 Flächenvergrößerung feuchter Hochstaudenfluren aus dem Netzzusammenhang
- Z3 Erfassung des Biber- und Fischottervorkommens und entsprechender Habitate (nicht dargestellt)
- Z4 Verbesserung des EHG des LRT 6430 aufgrund des Netzzusammenhanges\*
- Z5 Zusätzliche Flächenvergrößerung des LRT 6510
- S1 Sicherung naturnaher Kleingewässer
- S2 Sicherung von Nasswiesen (Beweidung)
- S3 Sicherung naturnaher Gehölze und Wälder
- S4 Sicherung strukturreicher von vitalen Röhricht- und Riedbeständen sowie von Sümpfen
- S5 Bekämpfung von Neophyten

**Sonstiges**

- Planungsraum
- Teilgebietsgrenze

\* deckungsgleich mit E2 bzw. Z4

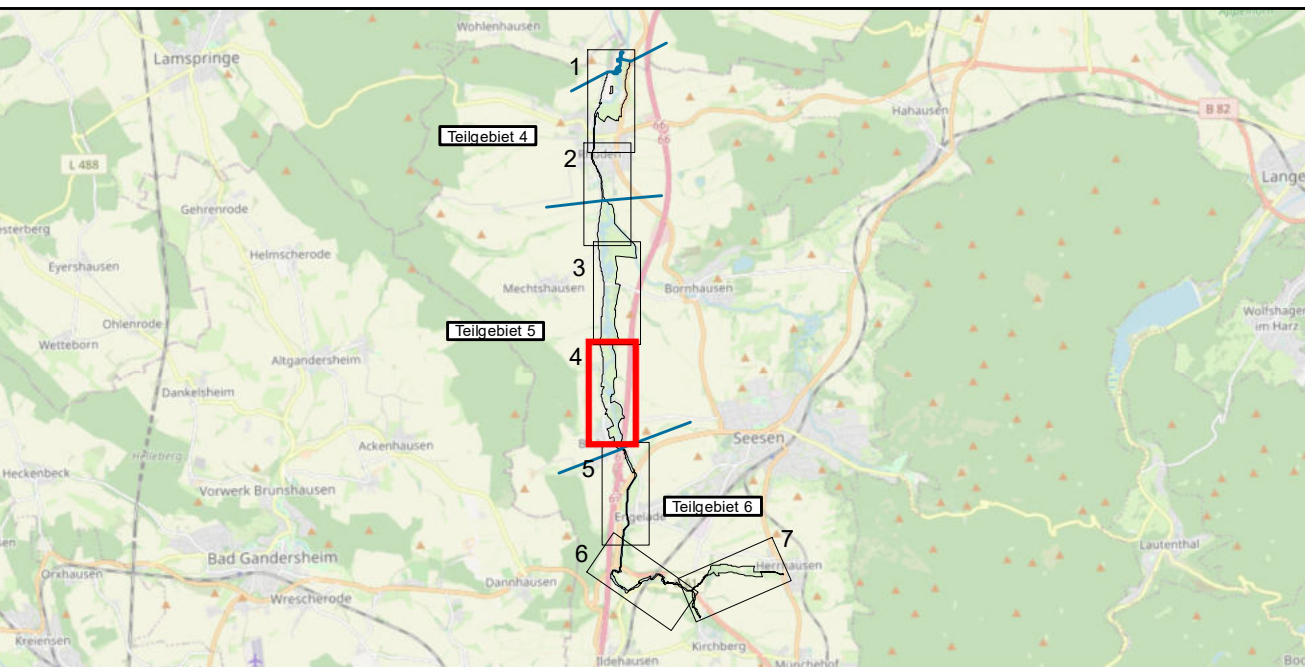

**Auftraggeber:**  
**LANDKREIS GOSLAR**  
 Fachdienst Umwelt  
 Klubgartenstraße 6  
 38640 Goslar

**Projekt:**  
 Managementplan für das FFH-Gebiet  
 DE 3926-331 "Nette und Sennebach" im Landkreis Goslar

**Planinhalt:**  
 Karte 8: Maßnahmenplan

 gefördert durch: EUROPÄISCHE UNION <small>Europäischer Landwirtschaftsfonds für die Entwicklung des ländlichen Raums - ELER</small>	<b>Planverfasser:</b> Planungsgemeinschaft GbR Dipl.-Ing. Ruth Peschik-Hawtree Landschaftsarchitektin Helmstedter Straße 55A 38126 Braunschweig Telefon 0531 333374 Internet www.lanp.de E-Mail info@lanp.de	Landschaftsplanung Rekultivierung Grünplanung Prof. Dr. Gunnar Rehfeldt Dipl. Biologe 38126 Braunschweig Telefon 0531 3802155 E-Mail info@lanp.de	Datum: Name:	
	Bearbeitet: Dez. 2022 LM Gezeichnet: Dez. 2022 GN/LD Geprüft: Dez. 2022 GR Plan-Nr.: 8 Seite 4 von 7	Proj.-Nr.: 1490 Maßstab: 1:2.500 Blattgröße: 59,00 cm x 84,10 cm	Fachbereich Bauen & Umwelt	Fachdienst Umwelt

Quelle: Auszug aus den Geobasisdaten des Landesamtes für Geoinformation und Landesvermessung Niedersachsen, © 2017



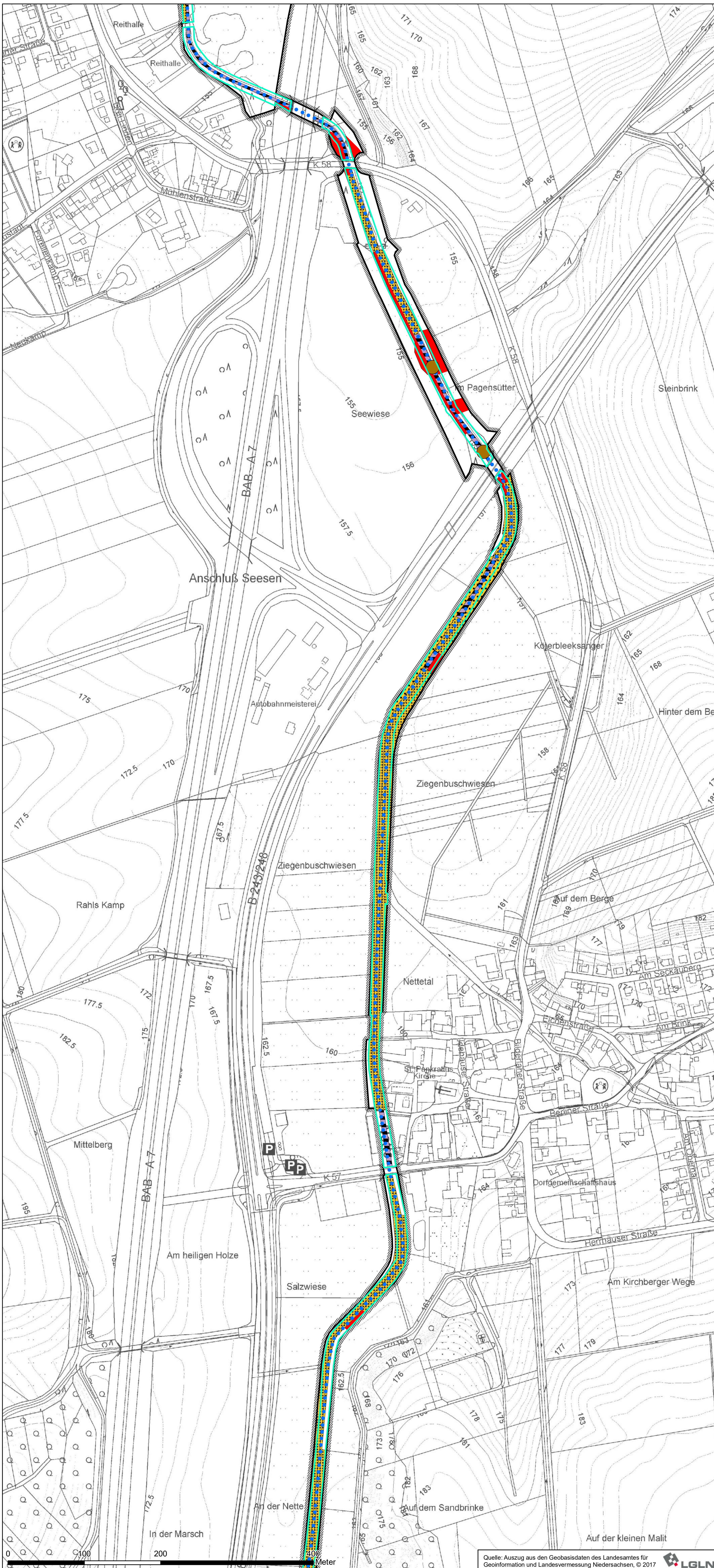

**Erhaltungsmaßnahmen**

- E1 Erhaltung naturnaher Fließgewässer mit flutender Wasservegetation (LRT 3260)
- E2 Erhaltung feuchter Hochstaudenfluren (LRT 6430)\*
- E3 Erhaltung Magere Flachland-Mähwiesen (LRT 6510)
- E4 Erhaltung bachbegleitender Auenwälder (LRT 91E0)
- E5 Zurückdrängung von Neophyten und sonstiger nicht standortgerechter Vegetation
- E6 Rückbau von für die Gruppe unpassierbaren Querbauwerken
- E7 Anlage von Pufferstrukturen am Gewässerverlauf der Nette

**Wiederherstellungsmaßnahmen**

- WN1 Flächenvergrößerung des LRT 6510
- WN2 Wiederherstellung eines günstigen EHG des LRT 91E0 aufgrund des Netzzusammenhanges
- WN3 Flächenvergrößerung des LRT 91E0 aufgrund des Netzzusammenhanges

**Sonstige Schutz- und Entwicklungsmaßnahmen**

- Z1 Sicherung der naturnahen Fließgewässer
- Z2 Flächenvergrößerung feuchter Hochstaudenfluren aus dem Netzzusammenhang
- Z3 Erfassung des Biber- und Fischottervorkommens und entsprechender Habitate (nicht dargestellt)
- Z4 Verbesserung des EHG des LRT 6430 aufgrund des Netzzusammenhanges\*
- Z5 Zusätzliche Flächenvergrößerung des LRT 6510
- S1 Sicherung naturnaher Kleingewässer
- S2 Sicherung von Nasswiesen (Beweidung)
- S3 Sicherung naturnaher Gehölze und Wälder
- S4 Sicherung strukturreicher von vitalen Röhricht- und Riedbeständen sowie von Sümpfen
- S5 Bekämpfung von Neophyten

**Sonstiges**

- Planungsraum
- Teilgebietsgrenze

\* deckungsgleich mit E2 bzw. Z4

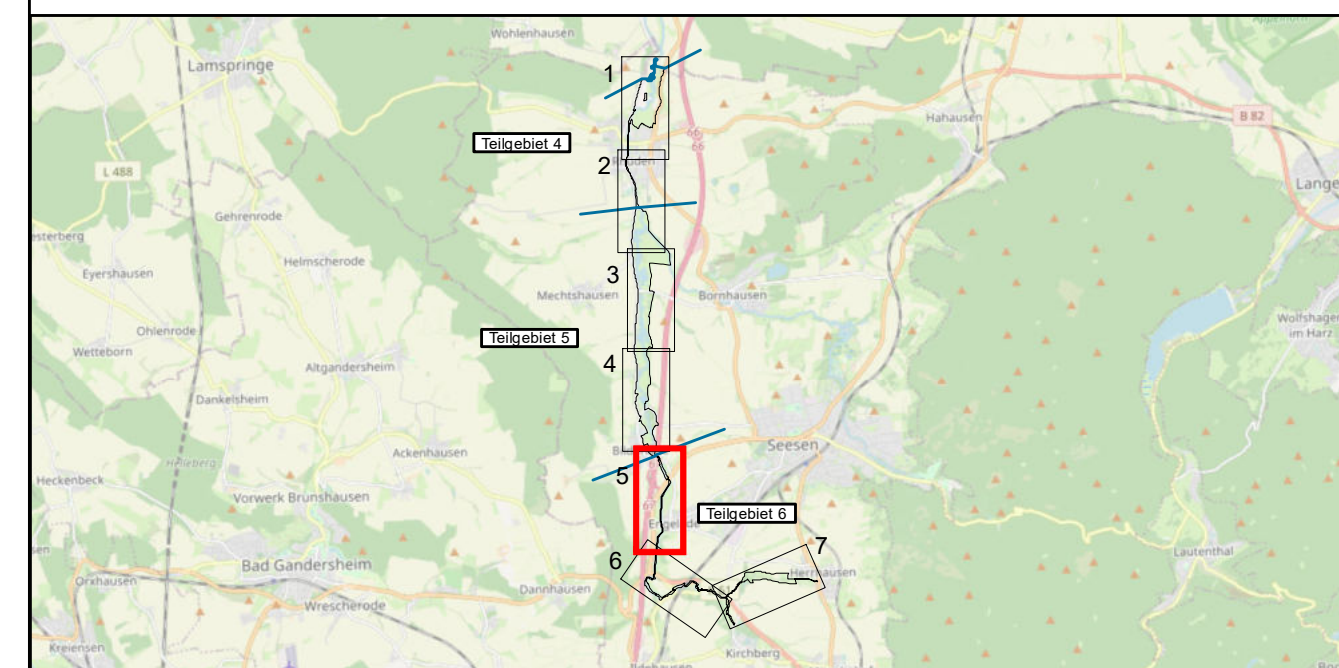

**Auftraggeber:**  
**LANDKREIS GOSLAR**  
 Fachdienst Umwelt  
 Klubgartenstraße 6  
 38640 Goslar

**Projekt:**  
**Managementplan für das FFH-Gebiet DE 3926-331 "Nette und Sennebach" im Landkreis Goslar**

**Planinhalt:**  
**Karte 8: Maßnahmenplan**

 gefördert durch: EUROPÄISCHE UNION <small>Europäischer Landwirtschaftsfonds für die Entwicklung des ländlichen Raums, ELER</small>	<b>Planverfasser:</b> Planungsgemeinschaft GbR Dipl.-Ing. Ruth Peschik-Hawtree Landschaftsarchitektin Helmstedter Straße 55A 38126 Braunschweig Telefon 0531 333374 Internet www.lanp.de E-Mail info@lanp.de	Landschaftsplanung Rekultivierung Grünplanung Prof. Dr. Gunnar Rehfeldt Dipl. Biologe 38126 Braunschweig Telefon 0531 3802155 E-Mail info@lanp.de	Datum:	Name:
			Bearbeitet:	LM
			Gezeichnet:	GN/ND
			Geprüft:	GR
			Plan-Nr.: 8	Seite 5 von 7
Proj.-Nr.: 1490	Maßstab: 1:2.500		Blattgröße: 59,00 cm x 84,10 cm	
Fachbereich Bauen & Umwelt	Fachdienst Umwelt	Fachgruppe Naturschutz		

Quelle: Auszug aus den Geobasisdaten des Landesamtes für Geoinformation und Landesvermessung Niedersachsen, © 2017



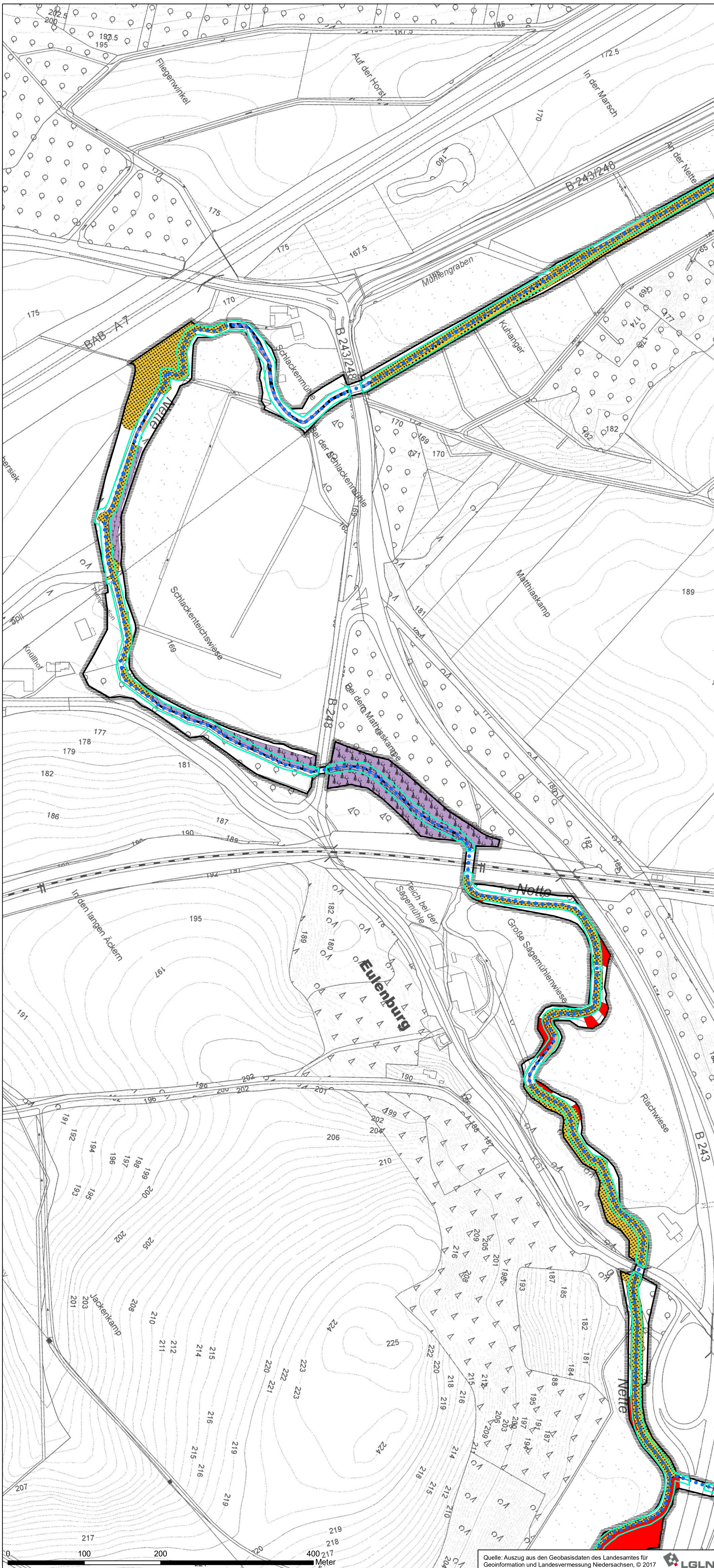

**Erhaltungsmaßnahmen**

- E1 Erhaltung naturnaher Fließgewässer mit flutender Wasservegetation (LRT 3260)
- E2 Erhaltung feuchter Hochstaudenfluren (LRT 6430)\*
- E3 Erhaltung Magere Flachland-Mähwiesen (LRT 6510)
- E4 Erhaltung bachbegleitender Auenwälder (LRT 91E0)
- E5 Zurückdrängung von Neophyten und sonstiger nicht standortgerechter Vegetation
- E6 Rückbau von für die Gruppe unpassierbaren Querbauwerken
- E7 Anlage von Pufferstrukturen am Gewässerverlauf der Nette

**Wiederherstellungsmaßnahmen**

- WN1 Flächenvergrößerung des LRT 6510
- WN2 Wiederherstellung eines günstigen EHG des LRT 91E0 aufgrund des Netzzusammenhangs
- WN3 Flächenvergrößerung des LRT 91E0 aufgrund des Netzzusammenhangs

**Sonstige Schutz- und Entwicklungsmaßnahmen**

- Z1 Sicherung der naturnahen Fließgewässer
- Z2 Flächenvergrößerung feuchter Hochstaudenfluren aus dem Netzzusammenhang
- Z3 Erfassung des Biber- und Fischottervorkommens und entsprechender Habitate (nicht dargestellt)
- Z4 Verbesserung des EHG des LRT 6430 aufgrund des Netzzusammenhangs\*
- Z5 Zusätzliche Flächenvergrößerung des LRT 6510
- S1 Sicherung naturnaher Kleingewässer
- S2 Sicherung von Nasswiesen (Beweidung)
- S3 Sicherung naturnaher Gehölze und Wälder
- S4 Sicherung strukturreicher von vitalen Röhricht- und Riedbeständen sowie von Sümpfen
- S5 Bekämpfung von Neophyten

**Sonstiges**

- Planungsraum
- Teilgebietsgrenze

\* deckungsgleich mit E2 bzw. Z4

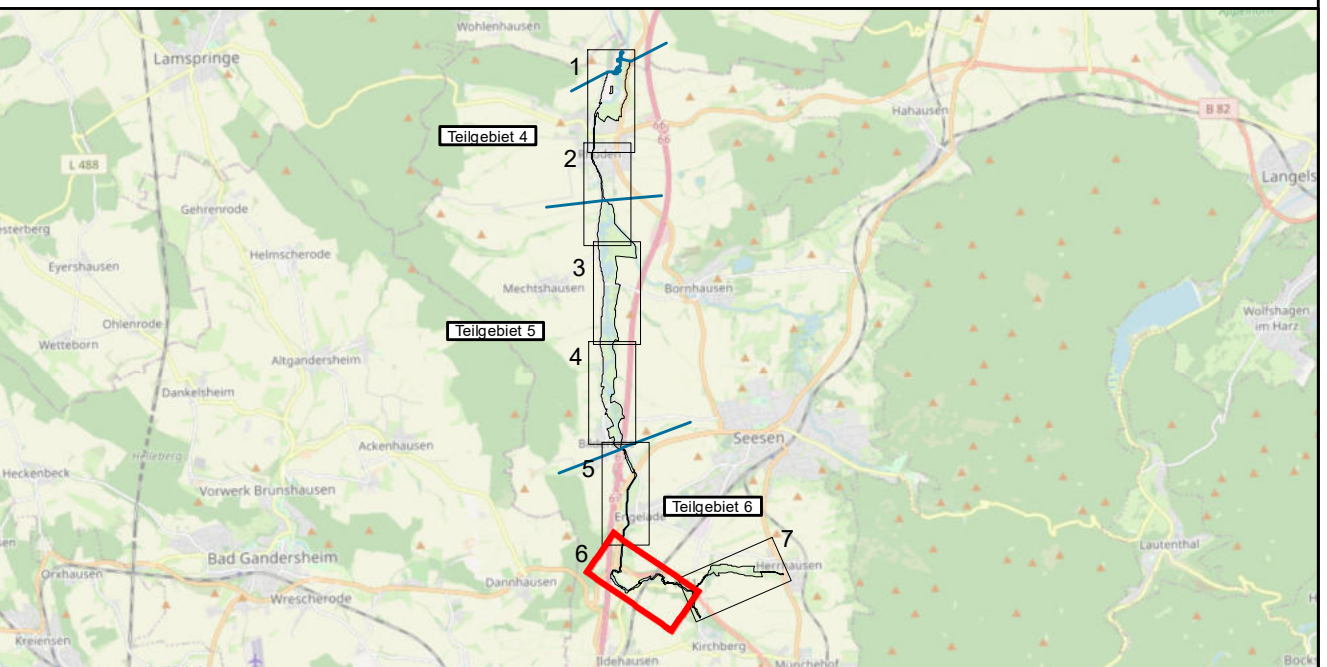

**Auftraggeber:**

**Fachdienst Umwelt**  
Klubgartenstraße 6  
38640 Goslar

**Projekt:**

**Managementplan für das FFH-Gebiet  
DE 3926-331 "Nette und Sennebach" im Landkreis Goslar**

**Planinhalt:**

**Karte 8: Maßnahmenplan**

 gefördert durch: EUROPÄISCHE UNION <small>Europäischer Landwirtschaftsfonds für die Entwicklung des ländlichen Raums, ELER</small>	<b>Planverfasser:</b> Planungsgemeinschaft GbR Dipl.-Ing. Ruth Peschik-Hawtree Landschaftsarchitektin Helmsfelder Straße 55A 38126 Braunschweig Telefon 0531 333374 Internet www.lanp.de E-Mail info@lanp.de	Landschaftsplanung Rekultivierung Grünplanung Dipl. Biologe Prof. Dr. Gunnar Rehfeldt 38126 Braunschweig Telefon 0531 3802155 E-Mail info@lanp.de	Datum:	Name:
			Bearbeitet:	LM
			Gezeichnet:	GN/LD
			Geprüft:	GR
Proj.-Nr.: 1490	Maßstab: 1:2.500	Blattgröße: 59,00 cm x 84,10 cm		
Fachbereich Bauen & Umwelt	Fachdienst Umwelt	Fachgruppe Naturschutz		

Quelle: Auszug aus den Geobasisdaten des Landesamtes für Geoinformation und Landesvermessung Niedersachsen, © 2017





**Erhaltungsmaßnahmen**

- E1 Erhaltung naturnaher Fließgewässer mit flutender Wasservegetation (LRT 3260)
- E2 Erhaltung feuchter Hochstaudenfluren (LRT 6430)\*
- E3 Erhaltung Magere Flachland-Mähwiesen (LRT 6510)
- E4 Erhaltung bachbegleitender Auenwälder (LRT 91E0)
- E5 Zurückdrängung von Neophyten und sonstiger nicht standortgerechter Vegetation
- E6 Rückbau von für die Gruppe unpassierbaren Querbauwerken
- E7 Anlage von Pufferstrukturen am Gewässerverlauf der Nette

**Wiederherstellungsmaßnahmen**

- WN1 Flächenvergrößerung des LRT 6510
- WN2 Wiederherstellung eines günstigen EHG des LRT 91E0 aufgrund des Netzzusammenhanges
- WN3 Flächenvergrößerung des LRT 91E0 aufgrund des Netzzusammenhanges

**Sonstige Schutz- und Entwicklungsmaßnahmen**

- Z1 Sicherung der naturnahen Fließgewässer
- Z2 Flächenvergrößerung feuchter Hochstaudenfluren aus dem Netzzusammenhang
- Z3 Erfassung des Biber- und Fischottervorkommens und entsprechender Habitate (nicht dargestellt)
- Z4 Verbesserung des EHG des LRT 6430 aufgrund des Netzzusammenhanges\*
- Z5 Zusätzliche Flächenvergrößerung des LRT 6510
- S1 Sicherung naturnaher Kleingewässer
- S2 Sicherung von Nasswiesen (Beweidung)
- S3 Sicherung naturnaher Gehölze und Wälder
- S4 Sicherung strukturreicher von vitalen Röhricht- und Riedbeständen sowie von Sümpfen
- S5 Bekämpfung von Neophyten

**Sonstiges**

- Planungsraum
- Teilgebietsgrenze

\* deckungsgleich mit E2 bzw. Z4

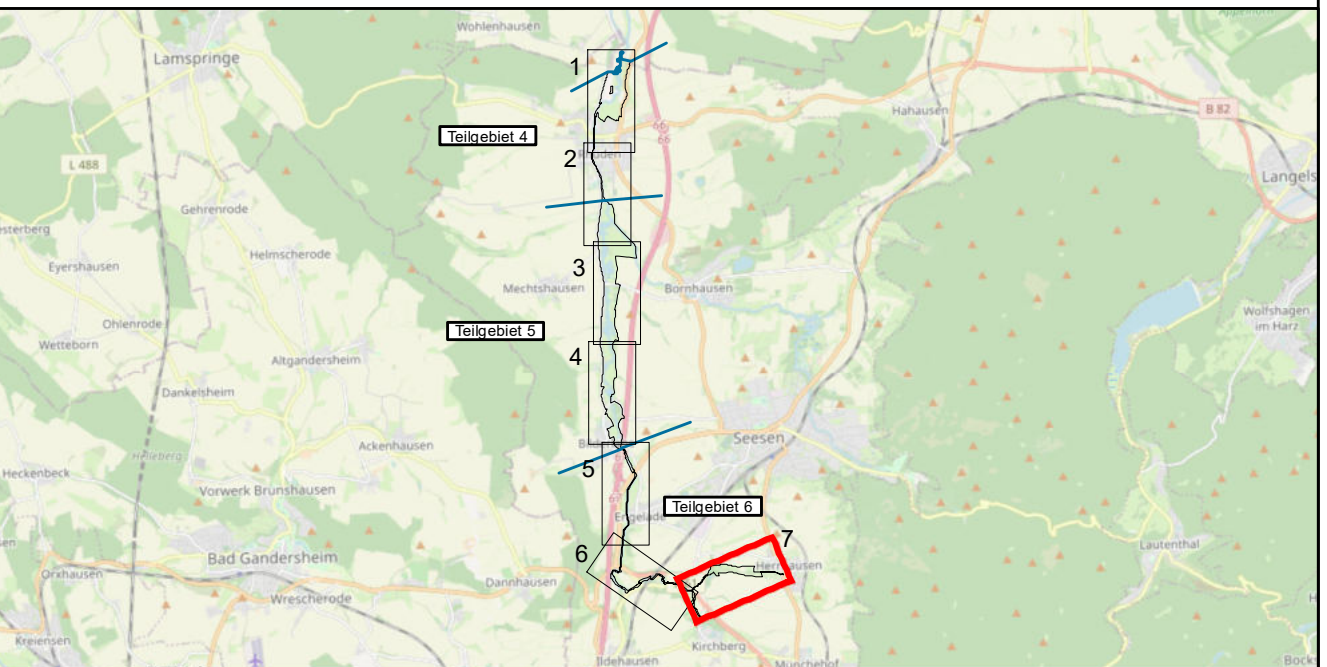

**Auftraggeber:**  
 **LANDKREIS GOSLAR**  
 Fachdienst Umwelt  
 Klubgartenstraße 6  
 38640 Goslar

**Projekt:**  
 Managementplan für das FFH-Gebiet  
 DE 3926-331 "Nette und Sennebach" im Landkreis Goslar

**Planinhalt:**  
 Karte 8: Maßnahmenplan

 gefördert durch: EUROPÄISCHE UNION Europäischer Landwirtschaftsfonds für die Entwicklung des ländlichen Raums (ELER)	<b>Planverfasser:</b> Planungsgemeinschaft GbR Dipl.-Ing. Ruth Peschik-Hawtke Landschaftsarchitektin Helmstedter Straße 55A 38126 Braunschweig Telefon 0531 333374 Internet www.la-reg.de E-Mail info@la-reg.de	Landschaftsplanung Rekultivierung Grünplanung Prof. Dr. Gunnar Rehfeldt Dipl. Biologe 38126 Braunschweig Telefon 0531 3802155 E-Mail info@la-reg.de	Datum: Bearbeitet: Gezeichnet: Geprüft: Plan-Nr.:	Name: LM GN/LD GR Seite 7 von 7
	Proj.-Nr.: 1490 Fachbereich Bauen & Umwelt	Maßstab: 1:2.500 Fachdienst Umwelt	Blattgröße: 59,00 cm x 84,10 cm Fachgruppe Naturschutz	