

Erhaltungsziele sowie sonstige Schutz- und Entwicklungsziele

- ? B/F = Bach-/Flussneunauge
- ? Bn = Bachneunauge
- ? Fn = Flussneunauge
- ? Kp = Koppe, Groppe
- ? St = Steinbeißer

Erhaltungsziel für Fischhabitate
■ Erhalt des günstigen Erhaltungsgrad

— Fließgewässer

Erhaltungsziel Hirschkäferhabitat
■ Erhalt des günstigen Erhaltungsgrad

Schutzgebietsgrenzen
 LSG Bäche im Artland
 NSG Anten

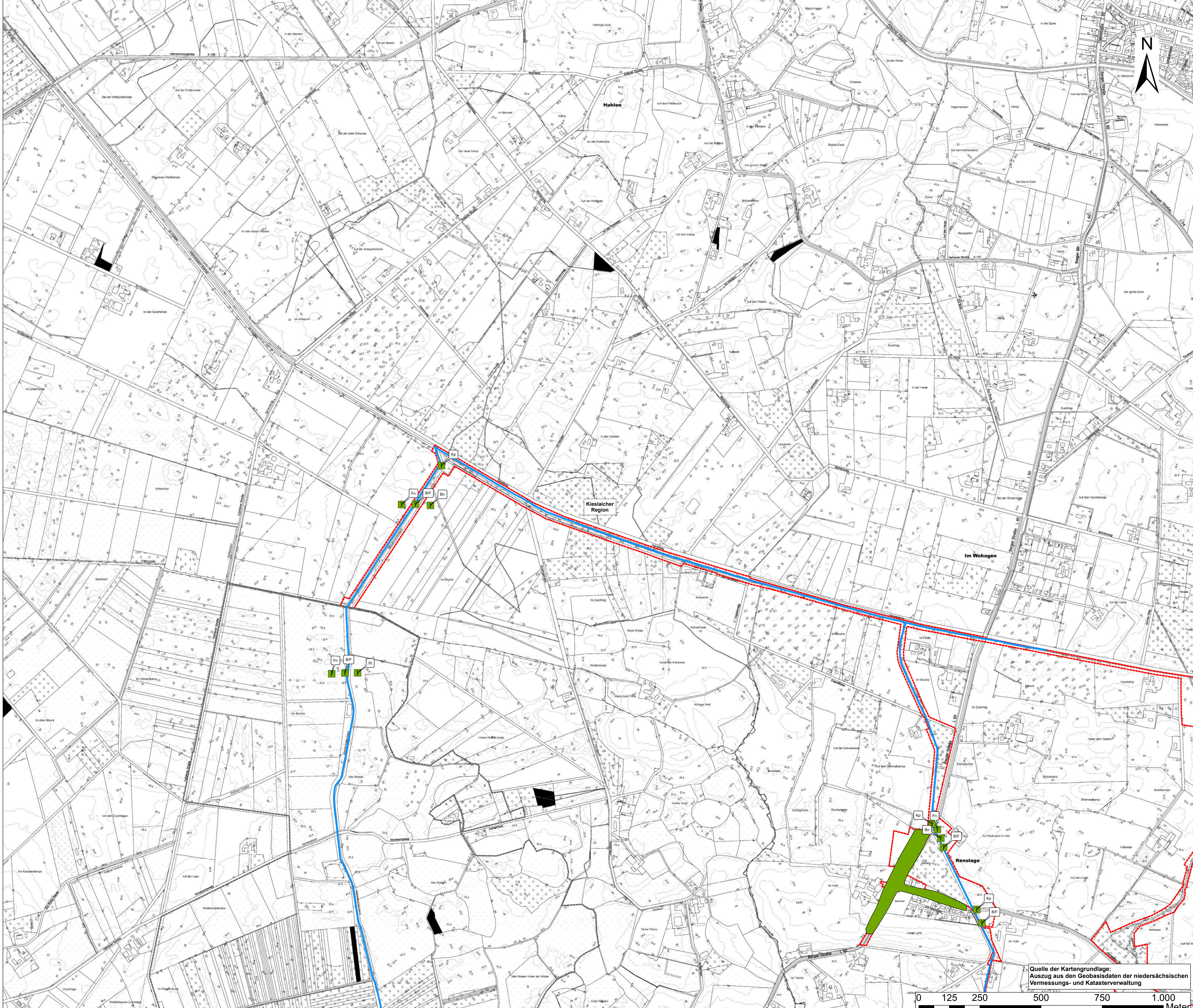

Quelle der Kartengrundlage:
 Auszug aus den Geobasisdaten der niedersächsischen Vermessungs- und Katasterverwaltung

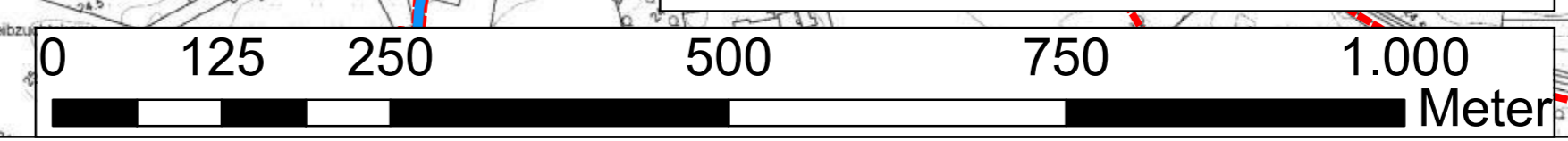

Hinweis zur Karte:
 Bei den dargestellten Punktfutures handelt es sich um die jeweiligen Nachweispunkte der Arten aus den durchgeführten Stichprobenmonitoring im Jahr 2016. Es ist festzuhalten, dass die Arten flächendeckend in für sie geeigneten Habitaten im gesamten Fließgebiet vorkommen.



3			
2			
1			
Nr.	Art der Änderung	Datum	Aufgestellt
Entwurfsbearbeitung:	LANDSCHULTE Ingenieurbüro Nikolaus 20 • DE 48229 Nordhorn Tel.: +49 52 21 18 44 - 0 Fax: +49 52 21 18 44 - 22 Email: nordhorn@landschulte.de Internet: www.landschulte.de	bearbeitet 22.10.2021 OJa gezeichnet 12.11.2020 OJa geprüft 22.10.2021 EHH Projekt-Nr.: 1-20-1244	

Auftraggeber: LANDKREIS OSNABRÜCK	Landkreis Osnabrück Am Schützenberg 1 49082 Osnabrück +49 41 / 50 10 E-Mail: info@landkreis-osnabrueck.de www.landkreis-osnabrueck.de
---	--

Projekt:
**FFH-Gebiet Nr.053
 "Bäche im Artland"**

Planerstellung: Karte 8a: Erhaltungsziele sowie sonstige Schutz- und Entwicklungsziele	Plan-Bez.: - Maßstab: 1:5.000 Unterlage: - Blatt-Nr.: 1 / 11
---	---

Erhaltungsziele sowie sonstige Schutz- und Entwicklungsziele

- ? Bt = Bitterling
- ? Kp = Koppe, Groppe
- ? St = Steinbeißer

Erhaltungsziele für Fischhabitate

- Erhalt des günstigen Erhaltungsgrad

— Fließgewässer

Schutzgebietsgrenzen

LSG Bäche im Artland

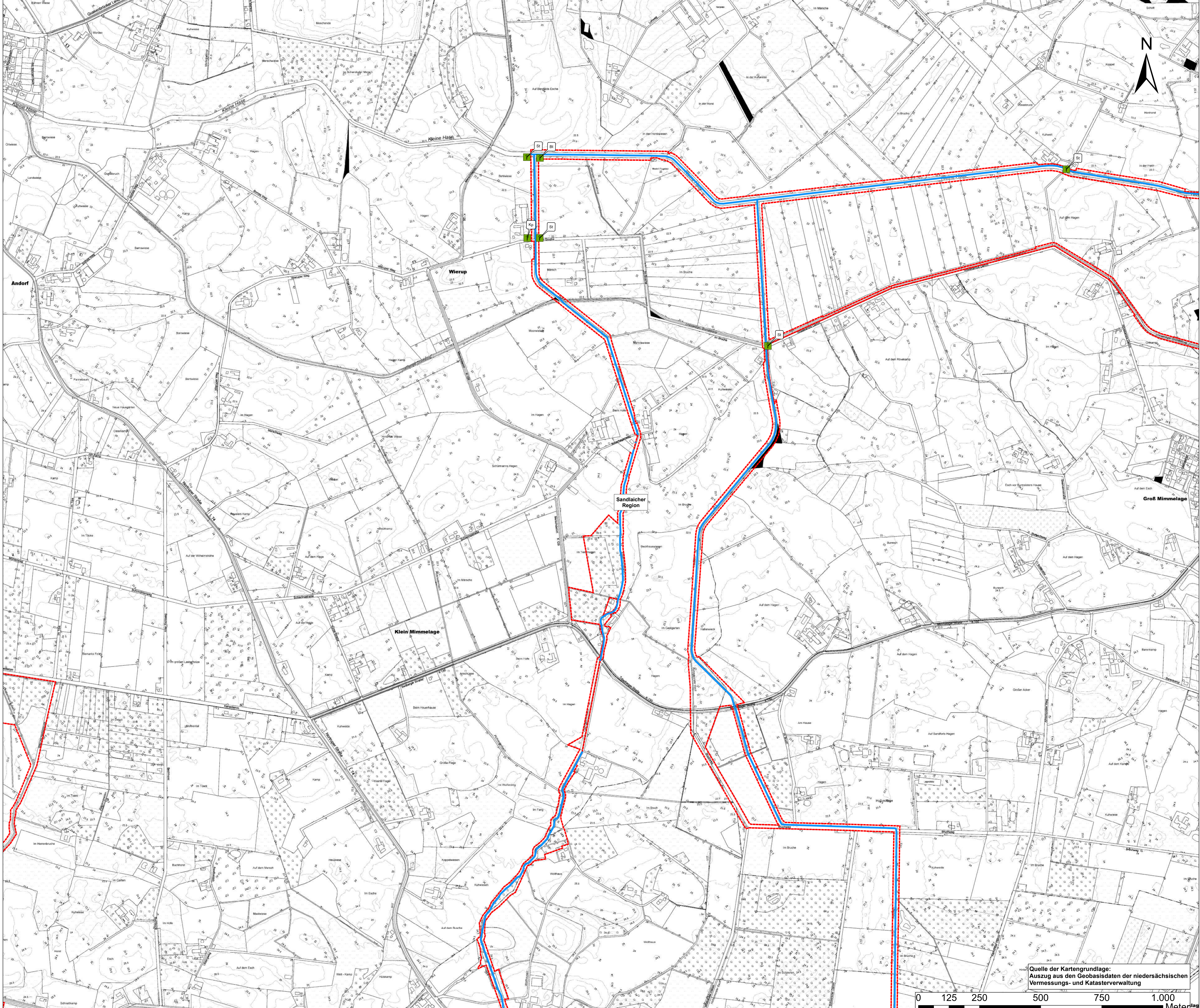

Hinweis zur Karte:
Bei den dargestellten Punktfutures handelt es sich um die jeweiligen Nachweispunkte der Arten aus den durchgeführten Stichprobenmonitoring im Jahr 2016. Es ist festzuhalten, dass die Arten flächendeckend in für sie geeigneten Habitaten im gesamten Fließgebiet vorkommen.



3			
2			
1			
Nr.	Art der Änderung	Datum	Aufgestellt

 LINDSCHULTE Ingenieurgesellschaft mbH Nikolaus-Str. 10 • DE 48229 Nordhorn Tel.: +49 59 21 18 44 - 0 Fax: +49 59 21 18 44 - 22 Email: nordhorn@lindschulte.de Internet: www.lindschulte.de	bearbeitet	22.10.2021	OJa
	gezeichnet	12.11.2020	OJa
	geprüft	22.10.2021	EhH
	Projekt-Nr.:	1-20-1244	

Auftraggeber: LANDKREIS OSNABRÜCK	Landkreis Osnabrück Am Schlenkerberg 1 49082 Osnabrück Tel.: +49 41 750 10 E-Mail: info@landkreis-osnabrueck.de Internet: www.landkreis-osnabrueck.de
---	--

Projekt: **FFH-Gebiet Nr.053 "Bäche im Artland"**

Pflandarstellung: Karte 8a: Erhaltungsziele sowie sonstige Schutz- und Entwicklungsziele	Plan-Bez.: - Maßstab: 1:5.000 Unterlage: - Blatt-Nr.: 2 / 11
---	---

Quelle der Kartengrundlage:
Auszug aus den Geobasisdaten der niedersächsischen Vermessungs- und Katasterverwaltung

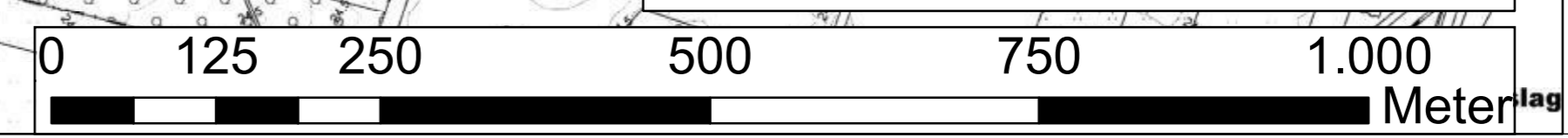

Erhaltungsziele sowie sonstige Schutz- und Entwicklungsziele

- ? Bn = Bachneunauge
- ? Bt = Bitterling
- ? Sp = Schlammpeitzger
- ? St = Steinbeißer

Erhaltungsziele für Fischhabitate

- Erhalt des günstigen Erhaltungsgrad

Schutzgebietsgrenzen

- Fließgewässer
- ▭ LSG Bäche im Artland

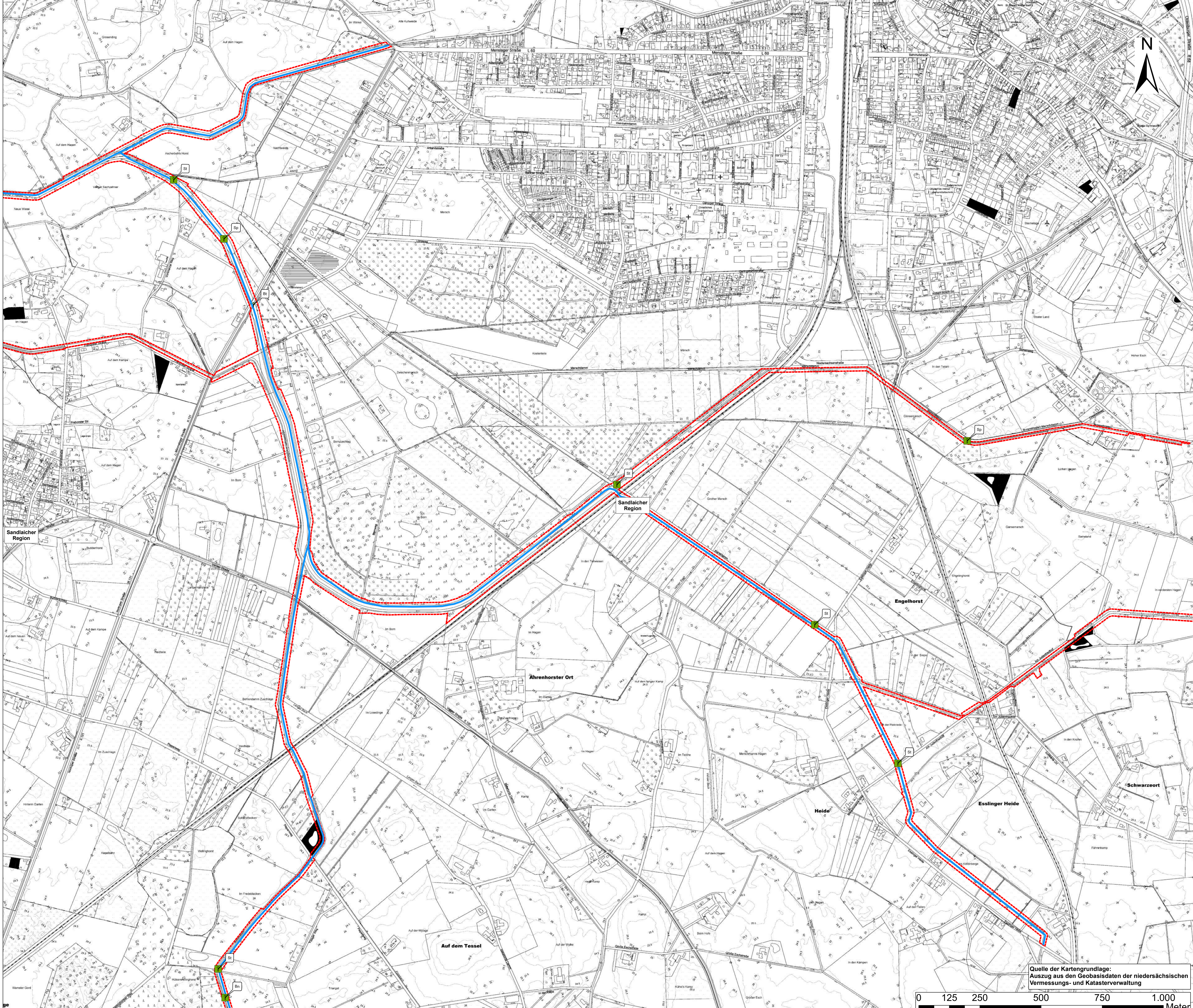

Hinweis zur Karte:
Bei den dargestellten Punktfeatures handelt es sich um die jeweiligen Nachweispunkte der Arten aus den durchgeführten Stichprobenmonitoring im Jahr 2016. Es ist festzuhalten, dass die Arten flächendeckend in für sie geeigneten Habitaten im gesamten Fließgebiet vorkommen.



3			
2			
1			
Nr.	Art der Änderung	Datum	Aufgestellt
Entwurfsbearbeitung:	LINDSCHULTE Landschaftsplanung Landschaftsarchitektur Landschaftsbau Landschaftspflege Landschaftsentwicklung Landschaftsmanagement Landschaftsplanung Landschaftsarchitektur Landschaftsbau Landschaftspflege Landschaftsentwicklung Landschaftsmanagement	bearbeitet gezeichnet geprüft	22.10.2021 OJA 12.11.2020 OJA 22.10.2021 EHH
		Projekt-Nr.:	1-20-1244

Auftraggeber:	LANDKREIS OSNABRÜCK	Landkreis Osnabrück Am Schlenkerberg 1 49082 Osnabrück Tel.: +49 51 1 58 44 - 0 Fax: +49 51 1 58 44 - 22 E-Mail: info@landkreis-osnabrueck.de Internet: www.landkreis-osnabrueck.de
---------------	----------------------------	--

Projekt: **FFH-Gebiet Nr.053 "Bäche im Artland"**

Planerstellung:	Karte 8a: Erhaltungsziele sowie sonstige Schutz- und Entwicklungsziele	Plan-Bez.:	-
		Maßstab:	1:5.000
		Unterlage:	-
		Blatt-Nr.:	3 / 11

Quelle der Kartengrundlage:
Auszug aus den Geobasisdaten der niedersächsischen Vermessungs- und Katasterverwaltung

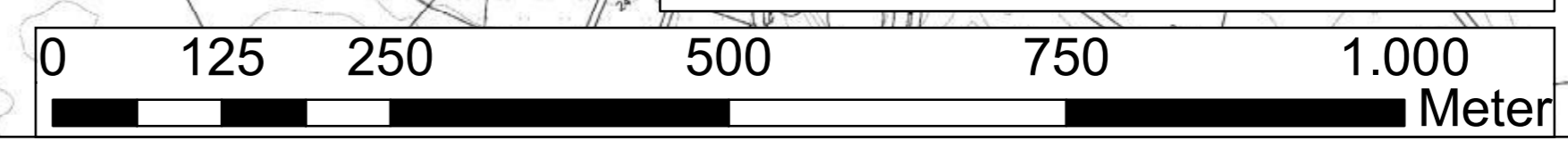

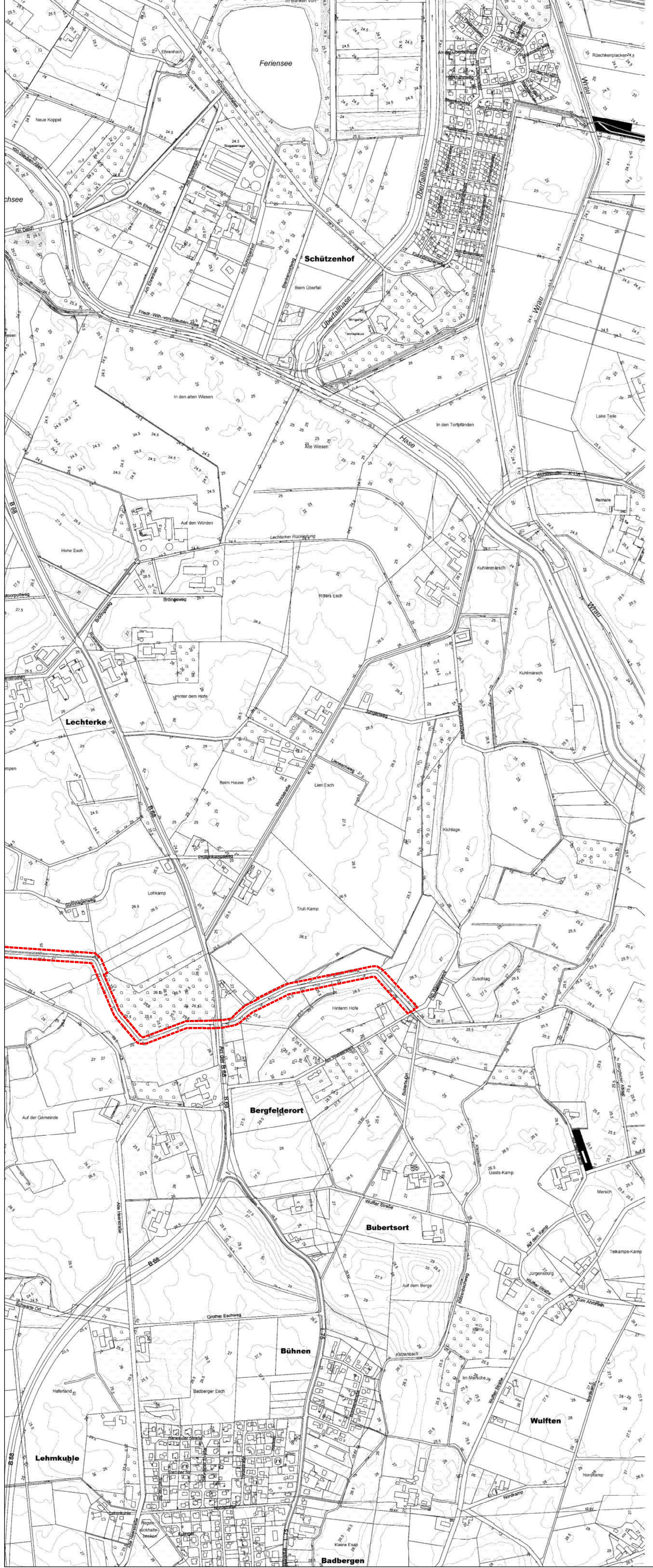

Sandlacher
Region

Erhaltungsziele sowie sonstige Schutz- und Entwicklungsziele

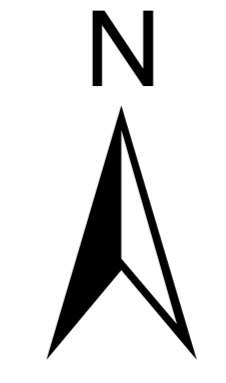

Schutzgebietsgrenzen
 LSG Bäche im Artland

Hinweis zur Karte:
 Bei den dargestellten Punktfutures handelt es sich um die jeweiligen Nachweispunkte der Arten aus den durchgeführten Stichprobenmonitoring im Jahr 2016. Es ist festzuhalten, dass die Arten flächendeckend in für sie geeigneten Habitaten im gesamten Flurgelände vorkommen.



3			
2			
1			
Nr.	Art der Änderung	Datum	Aufgestellt

	Entwurfsbearbeitung:	bearbeitet	22.10.2021	OJa
		gezeichnet	12.11.2020	OJa
		geprüft	22.10.2021	EhH
	Projekt-Nr.:	1-20-1244		

	Auftraggeber:	Landkreis Osnabrück Am Schlenkerberg 1 49082 Osnabrück Tel: +49 41 / 50 10 E-Mail: info@landkreis-osnabrueck.de Internet: www.landkreis-osnabrueck.de
	Projekt:	FFH-Gebiet Nr.053 "Bäche im Artland"

Plandarstellung:	Karte 8a: Erhaltungsziele sowie sonstige Schutz- und Entwicklungsziele	Plan-Bez.:	-
Maßstab:	1:5.000	Unterlage:	-
Blatt-Nr.:	47/11	Index:	-

Quelle der Kartengrundlage:
 Auszug aus den Geobasisdaten der niedersächsischen Vermessungs- und Katasterverwaltung

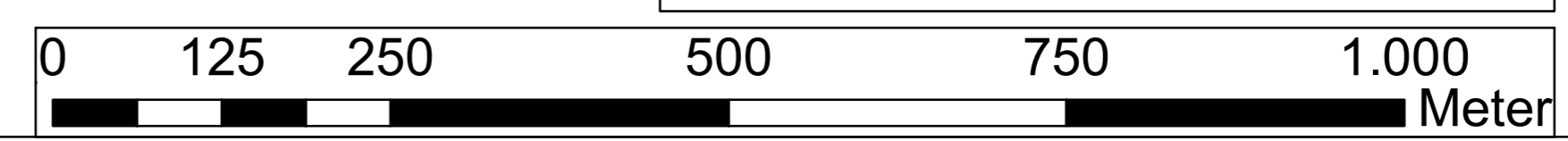

Erhaltungsziele sowie sonstige Schutz- und Entwicklungsziele

- ? B/F = Bach-/Flussneunauge
- ? Bn = Bachneunauge
- ? Fn = Flussneunauge
- ? Kp = Koppe, Groppe

Erhaltungsziele für Fischhabitate

- Erhalt des günstigen Erhaltungsgrad

Erhaltungsziel Hirschkäferhabitat

- Erhalt des günstigen Erhaltungsgrad

Schutzgebietsgrenzen

- LSG Bäche im Artland
- NSG Anten

— Fließgewässer

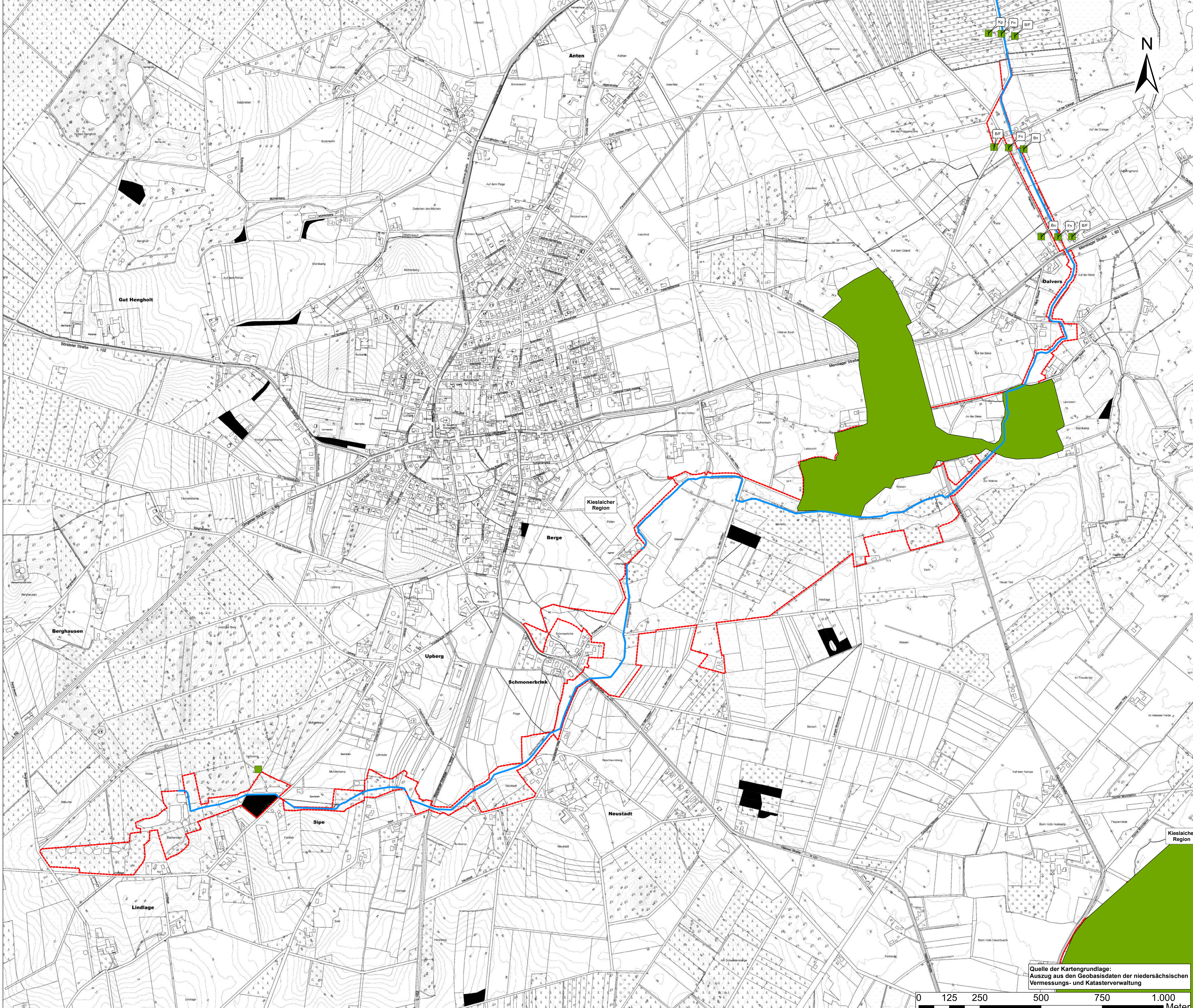

Hinweis zur Karte:
Bei den dargestellten Punktfeatures handelt es sich um die jeweiligen Nachweispunkte der Arten aus den durchgeführten Stichprobenmonitoring im Jahr 2016. Es ist festzuhalten, dass die Arten flächendeckend in für sie geeigneten Habitaten im gesamten Fließgebiet vorkommen.



3			
2			
1			
Nr.	Art der Änderung	Datum	Aufgestellt
Entwurfsbearbeitung:		bearbeitet 22.10.2021 OJa gezeichnet 12.11.2020 OJa geprüft 22.10.2021 EHH	Projekt-Nr.: 1-20-1244

Auftraggeber:		Landkreis Osnabrück Am Schützenberg 1 49082 Osnabrück Tel: +49 41 750 10 E-Mail: info@landkreis-osnabrueck.de Internet: www.landkreis-osnabrueck.de
---------------	--	---

Projekt: **FFH-Gebiet Nr.053 "Bäche im Artland"**

Plandarstellung:	Karte 8a: Erhaltungsziele sowie sonstige Schutz- und Entwicklungsziele	Plan-Bez.:	-
Maßstab:	1:5.000	Unterlage:	-
Blatt-Nr.:	5 / 11	Index:	-

Quelle der Kartengrundlage:
Auszug aus den Geobasisdaten der niedersächsischen Vermessungs- und Katasterverwaltung

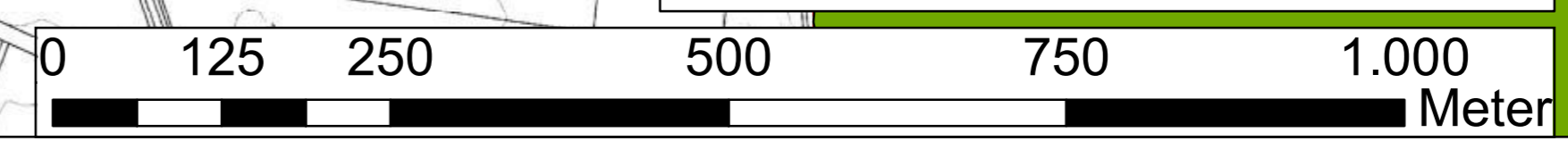

Erhaltungsziele sowie sonstige Schutz- und Entwicklungsziele

- ? B/F = Bach-/Flussneunauge
- ? Bn = Bachneunauge
- ? Fn = Flussneunauge
- ? Kp = Koppe, Groppe

Erhaltungsziele für Fischhabitate

- Erhalt des günstigen Erhaltungsgrad
- Fließgewässer

Erhaltungsziel Hirschkäferhabitat

- Erhalt des günstigen Erhaltungsgrad

Schutzgebietsgrenzen

- LSG Bäche im Artland

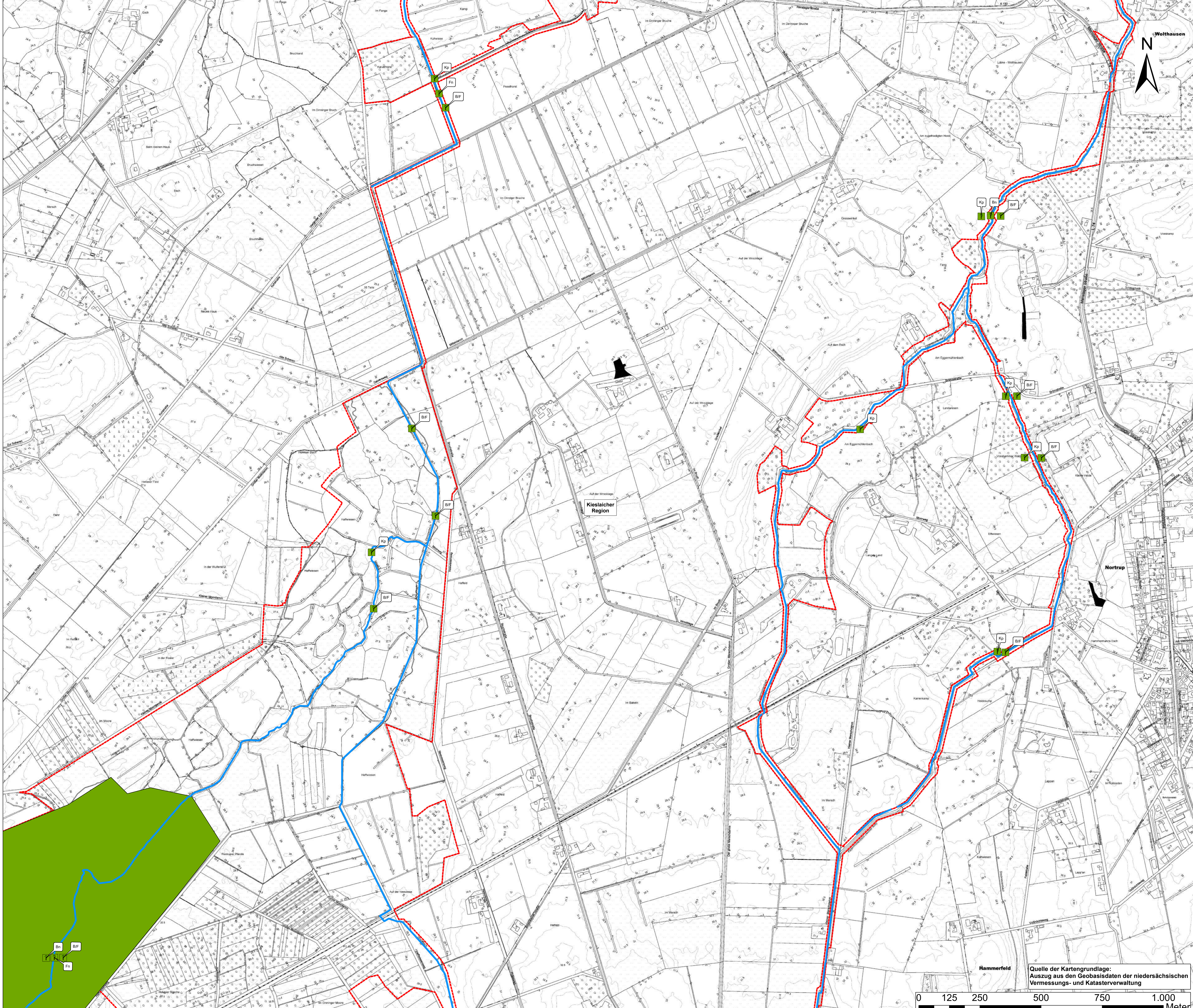

Hinweis zur Karte:
Bei den dargestellten Punktfutures handelt es sich um die jeweiligen Nachweispunkte der Arten aus den durchgeführten Stichprobenmonitoring im Jahr 2016. Es ist festzuhalten, dass die Arten flächendeckend in für sie geeigneten Habitaten im gesamten Fließgebiet vorkommen.



3			
2			
1			
Nr.	Art der Änderung	Datum	Aufgestellt
Entwurfsbearbeitung:	LINDSCHULTE Ingenieurgesellschaft mbH Niedersachsen Tel: +49 52 21 58 44 - 0 Fax: +49 52 21 58 44 - 22 Email: nord@lindschulte.de Internet: www.lindschulte.de	bearbeitet gezeichnet geprüft	22.10.2021 OJA 12.11.2020 OJA 22.10.2021 EHH
		Projekt-Nr.:	1-20-1244

Auftraggeber:		Landkreis Osnabrück Am Schilberg 1 49082 Osnabrück Tel: +49 41 75 10 10 E-Mail: info@landkreis-osnabrueck.de Internet: www.landkreis-osnabrueck.de
---------------	--	---

Projekt: **FFH-Gebiet Nr.053 "Bäche im Artland"**

Plandarstellung:	Karte 8a: Erhaltungsziele sowie sonstige Schutz- und Entwicklungsziele	Plan-Bez.:	-
		Maßstab:	1:5.000
		Unterlage:	-
		Blatt-Nr.:	6 / 11

Quelle der Kartengrundlage:
Auszug aus den Geobasisdaten der niedersächsischen Vermessungs- und Katasterverwaltung

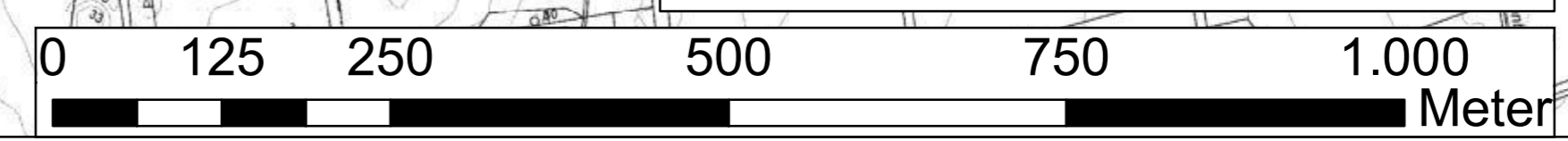

Erhaltungsziele sowie sonstige Schutz- und Entwicklungsziele

- Ka = Kammolch
 - ? Bt = Bitterling
 - ? Kp = Koppe, Groppe
 - ? St = Steinbeißer
- Erhaltungsziele für Fischhabitate**
- Erhalt des günstigen Erhaltungsgrad
- Schutzgebietsgrenzen**
- LSG Bäche im Artland

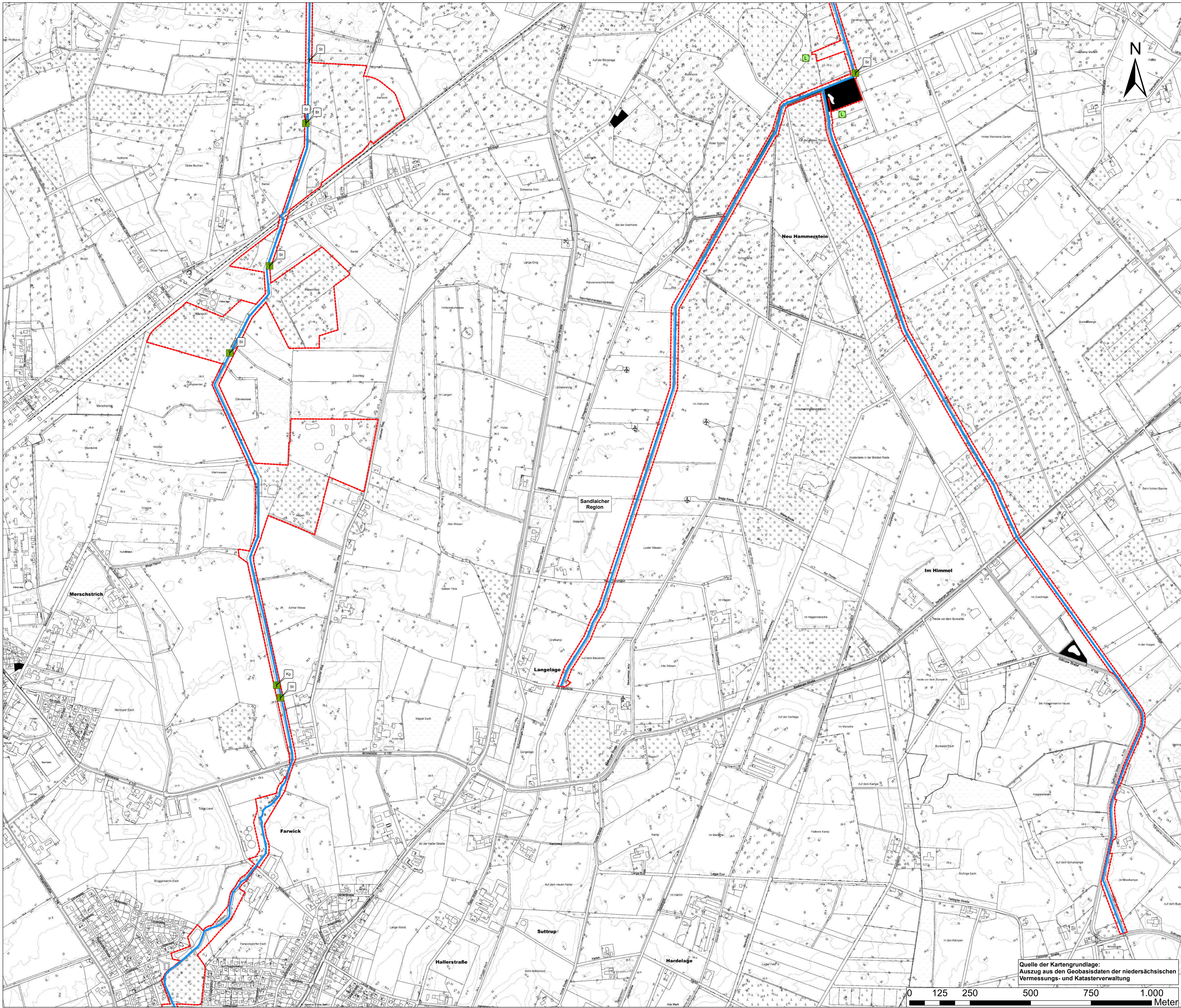

Quelle der Kartengrundlage:
Auszug aus den Geobasisdaten der niedersächsischen
Vermessungs- und Katasterverwaltung

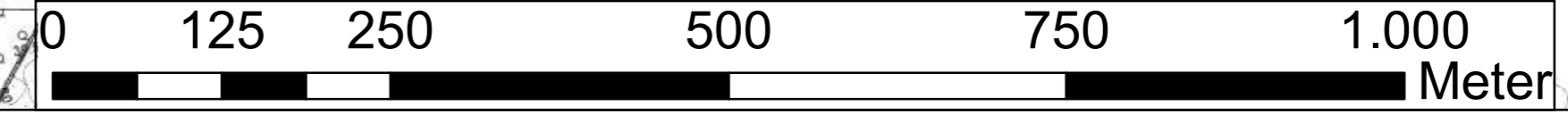

Hinweis zur Karte:
Bei den dargestellten Punktfutures handelt es sich um die jeweiligen Nachweispunkte der Arten aus den durchgeführten Stichprobenmonitoring im Jahr 2016. Es ist festzuhalten, dass die Arten flächendeckend in für sie geeigneten Habitaten im gesamten Flanggebiet vorkommen.









3			
2			
1			
Nr.	Art der Änderung	Datum	Aufgestellt
Entwurfsbearbeitung:		bearbeitet 22.10.2021 OJa gezeichnet 12.11.2020 OJa geprüft 22.10.2021 Ehh	Projekt-Nr.: 1-20-1244

Auftraggeber:		Landkreis Osnabrück Am Schilberg 1 49082 Osnabrück Tel.: +49 541 750 10 E-Mail: info@landkreis-osnabrueck.de www.landkreis-osnabrueck.de
---------------	--	---

Projekt: **FFH-Gebiet Nr.053
"Bäche im Artland"**

Plandarstellung:	Karte 8a: Erhaltungsziele sowie sonstige Schutz- und Entwicklungsziele	Plan-Bez.:	-
		Maßstab:	1:5.000
		Unterlage:	-
		Blatt-Nr.:	7 / 11

Erhaltungsziele sowie sonstige Schutz- und Entwicklungsziele

-  Ka = Kammolch
- Erhaltungsziele für Fischhabitate**
-  Erhalt des günstigen Erhaltungsgrad
-  Fließgewässer
- Erhaltungsziel Hirschkäferhabitat**
-  Erhalt des günstigen Erhaltungsgrad
- Schutzgebietsgrenzen**
-  LSG Bäche im Artland
-  NSG Maiburg

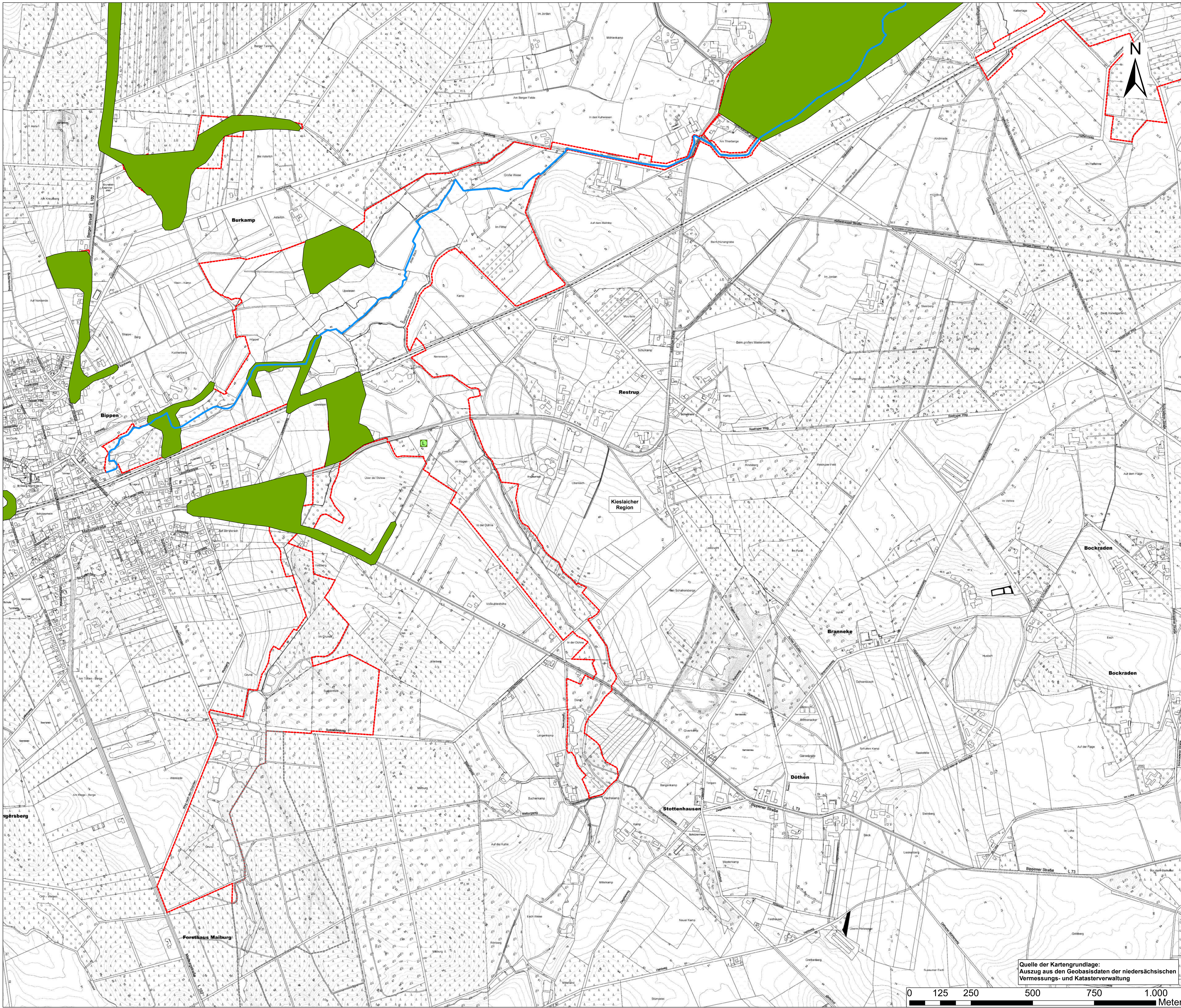

Hinweis zur Karte:
Bei den dargestellten Punktfeatures handelt es sich um die jeweiligen Nachweispunkte der Arten aus den durchgeführten Stichprobenmonitoring im Jahr 2016. Es ist festzuhalten, dass die Arten flächendeckend in für sie geeigneten Habitaten im gesamten Fließgebiet vorkommen.



3			
2			
1			
Nr.	Art der Änderung	Datum	Aufgestellt

	LINDSCHULTE Ingenieurbüro Nikolaus 20 • DE 48229 Nordhorn Tel.: +49 52 21 88 44 - 0 Fax: +49 52 21 88 44 - 22 Email: nordhorn@lindschulte.de Internet: www.lindschulte.de	bearbeitet	22.10.2021	OJA
		gezeichnet	12.11.2020	OJA
		geprüft	22.10.2021	EHH
		Projekt-Nr.:	1-20-1244	

Auftraggeber: 	Landkreis Osnabrück Am Schilkeberg 1 49082 Osnabrück Tel.: +49 41 750 10 E-Mail: info@landkreis-osnabrueck.de Internet: www.landkreis-osnabrueck.de
	Projekt: FFH-Gebiet Nr.053 "Bäche im Artland"

Pflanzstellung: Karte 8a: Erhaltungsziele sowie sonstige Schutz- und Entwicklungsziele	Plan-Bez.: - Maßstab: 1:5.000 Unterlage: - Blatt-Nr.: 8 / 11
---	--

Quelle der Kartengrundlage:
Auszug aus den Geobasisdaten der niedersächsischen Vermessungs- und Katasterverwaltung

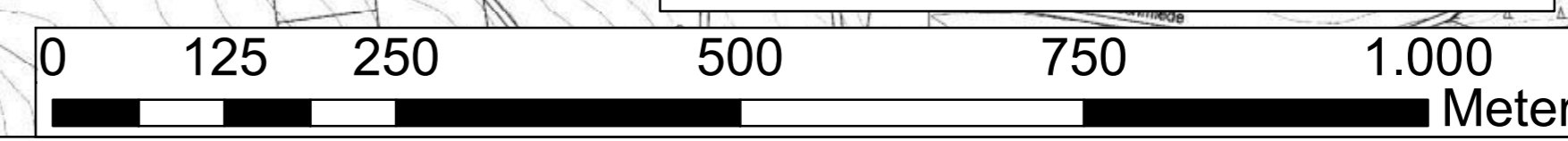

Erhaltungsziele sowie sonstige Schutz- und Entwicklungsziele

- ? B/F = Bach-/Flussneunauge
- ? Bn = Bachneunauge
- ? Kp = Koppe, Groppe

Erhaltungsziele für Fischhabitate

- Erhalt des günstigen Erhaltungsgrad
- Fließgewässer

Erhaltungsziel Hirschkäferhabitat

- Erhalt des günstigen Erhaltungsgrad

Schutzgebietsgrenzen

- LSG Bäche im Artland

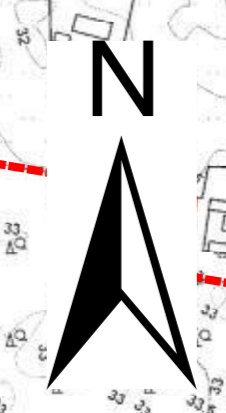
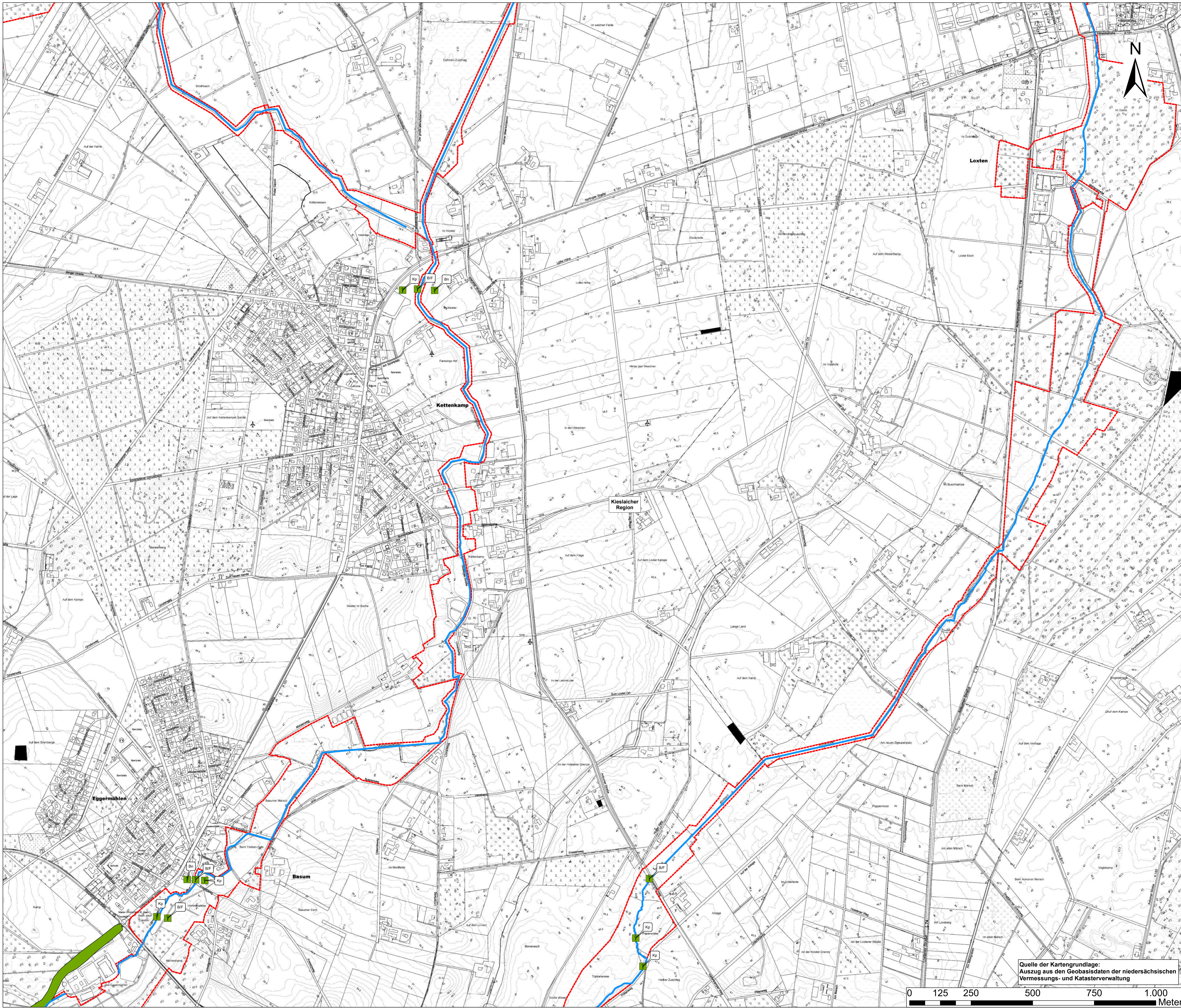

Hinweis zur Karte:
Bei den dargestellten Punktfutures handelt es sich um die jeweiligen Nachweispunkte der Arten aus den durchgeführten Stichprobenmonitoring im Jahr 2016. Es ist festzuhalten, dass die Arten flächendeckend in für sie geeigneten Habitaten im gesamten Fließgebiet vorkommen.



3			
2			
1			
Nr.	Art der Änderung	Datum	Aufgestellt

	bearbeitet 22.10.2021 OJa gezeichnet 12.11.2020 OJa geprüft 22.10.2021 Ehh
	Entwurfsbearbeitung: LINDSCHULTE Ingenieurbüro Nord-Alte 20 • DE 48229 Nordhorn Tel.: +49 52 21 58 44 - 0 Fax: +49 52 21 58 44 - 22 Email: nordhorn@lindschulte.de Internet: www.lindschulte.de
Projekt-Nr.: 1-20-1244	

Auftraggeber: 	Landkreis Osnabrück Am Schützenberg 1 49082 Osnabrück Tel.: +49 41 750 10 E-Mail: info@landkreis-osnabrueck.de www.landkreis-osnabrueck.de
-------------------	---

Projekt: **FFH-Gebiet Nr.053 "Bäche im Artland"**

Planerstellung: Karte 8a: Erhaltungsziele sowie sonstige Schutz- und Entwicklungsziele	Plan-Bez.: - Maßstab: 1:5.000 Unterlage: - Blatt-Nr.: 9 / 11
---	---

Quelle der Kartengrundlage:
Auszug aus den Geobasisdaten der niedersächsischen Vermessungs- und Katasterverwaltung

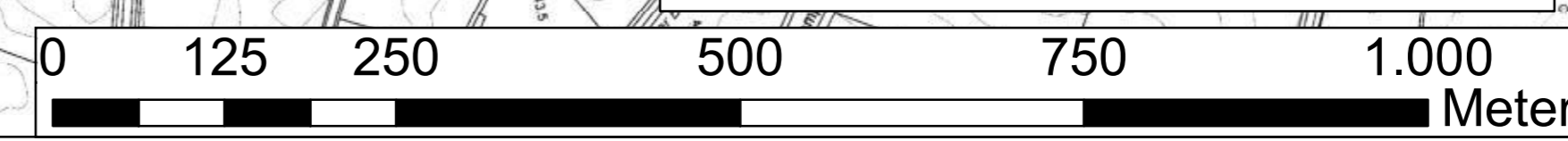

Erhaltungsziele sowie sonstige Schutz- und Entwicklungsziele

- ? B/F = Bach-/Flussneunauge
- ? Bn = Bachneunauge
- ? Kp = Koppe, Groppe

Erhaltungsziele für Fischhabitate

- Erhalt des günstigen Erhaltungsgrad

Fließgewässer

Erhaltungsziel Hirschkäferhabitat

- Erhalt des günstigen Erhaltungsgrad

Schutzgebietsgrenzen

- LSG Bäche im Artland
- NSG Maiburg

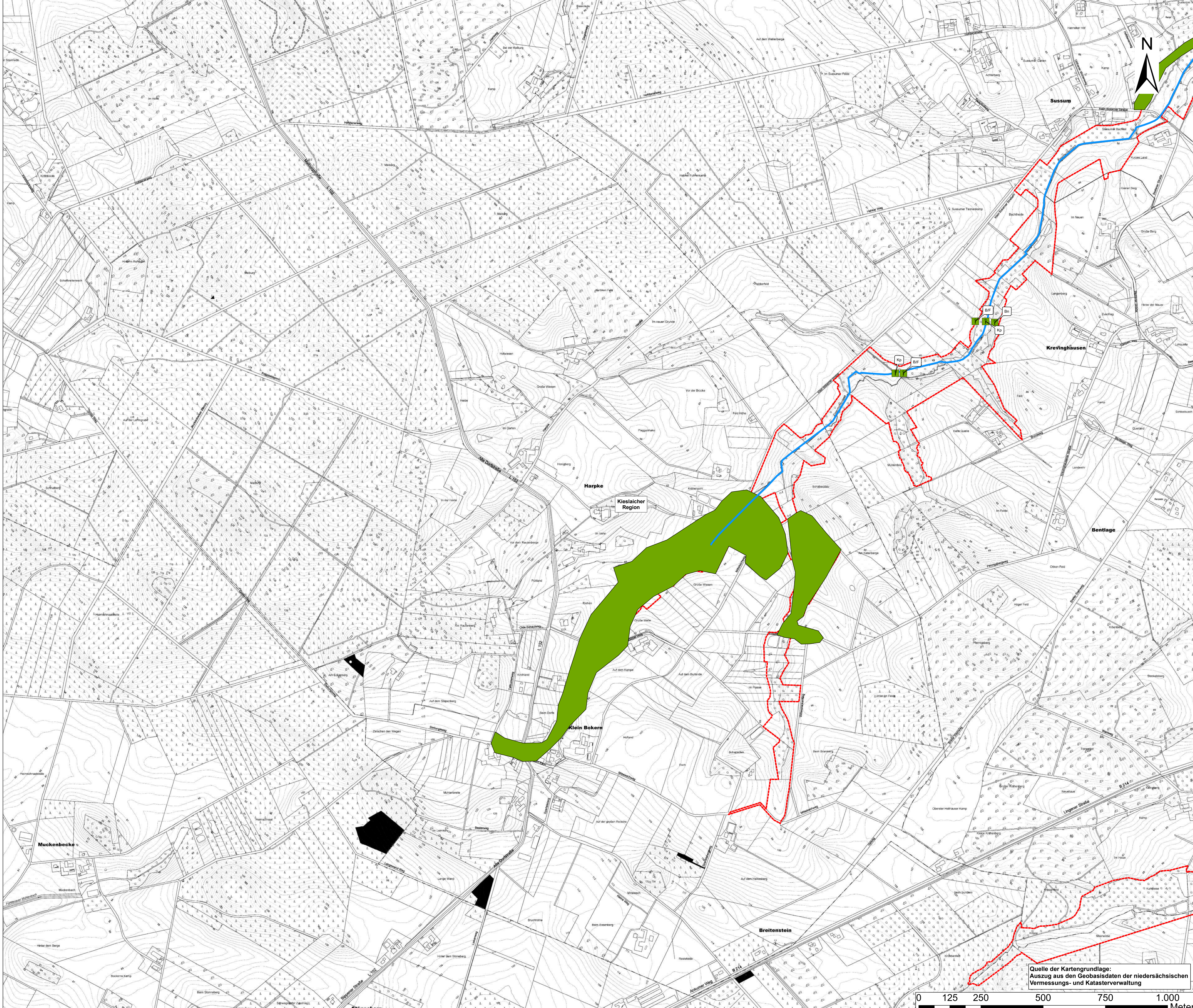

Hinweis zur Karte:
Bei den dargestellten Punktfutures handelt es sich um die jeweiligen Nachweispunkte der Arten aus den durchgeführten Stichprobenmonitoring im Jahr 2016. Es ist festzuhalten, dass die Arten flächendeckend in für sie geeigneten Habitaten im gesamten Fließgebiet vorkommen.



3			
2			
1			
Nr.	Art der Änderung	Datum	Aufgestellt

 LINDSCHULTE Ingenieurgesellschaft mbH Nikolaus-Str. 10 • DE 48029 Osna-brück Tel.: +49 59 21 18 44 - 0 Fax: +49 59 21 18 44 - 22 E-Mail: info@lindschulte.de Internet: www.lindschulte.de	bearbeitet 22.10.2021 OJa gezeichnet 12.11.2020 OJa geprüft 22.10.2021 Ehh
	Entwurfsbearbeitung: Projekt-Nr.: 1-20-1244

Auftraggeber: LANDKREIS OSNABRÜCK	Landkreis Osnabrück Am Schlenkerberg 1 49082 Osnabrück +49 41 / 50 10 E-Mail: info@landkreis-osnabrueck.de Internet: www.landkreis-osnabrueck.de
---	--

Projekt: **FFH-Gebiet Nr.053 "Bäche im Artland"**

Planerstellung: Karte 8a: Erhaltungsziele sowie sonstige Schutz- und Entwicklungsziele	Plan-Bez.: - Maßstab: 1:5.000 Unterlage: - Index: - Blatt-Nr.: 10 / 11
---	---

Quelle der Kartengrundlage:
Auszug aus den Geobasisdaten der niedersächsischen Vermessungs- und Katasterverwaltung

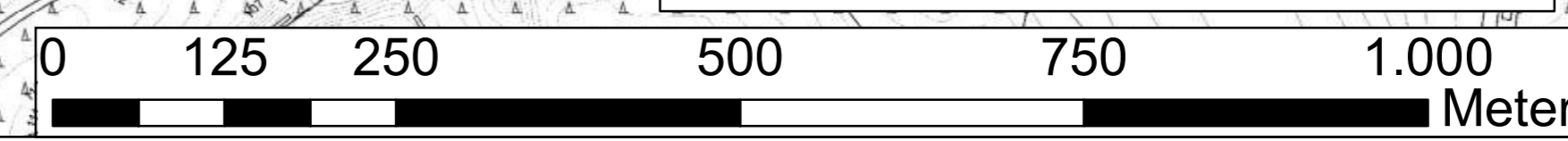

Erhaltungsziele sowie sonstige Schutz- und Entwicklungsziele

- ⚡ B/F = Bach-/Flussneunauge
- Erhaltungsziele für Fischhabitate**
- Erhalt des günstigen Erhaltungsgrad
- Fließgewässer
- Erhaltungsziel Hirschkäferhabitat**
- Erhalt des günstigen Erhaltungsgrad
- Schutzgebietsgrenzen**
- LSG Bäche im Artland

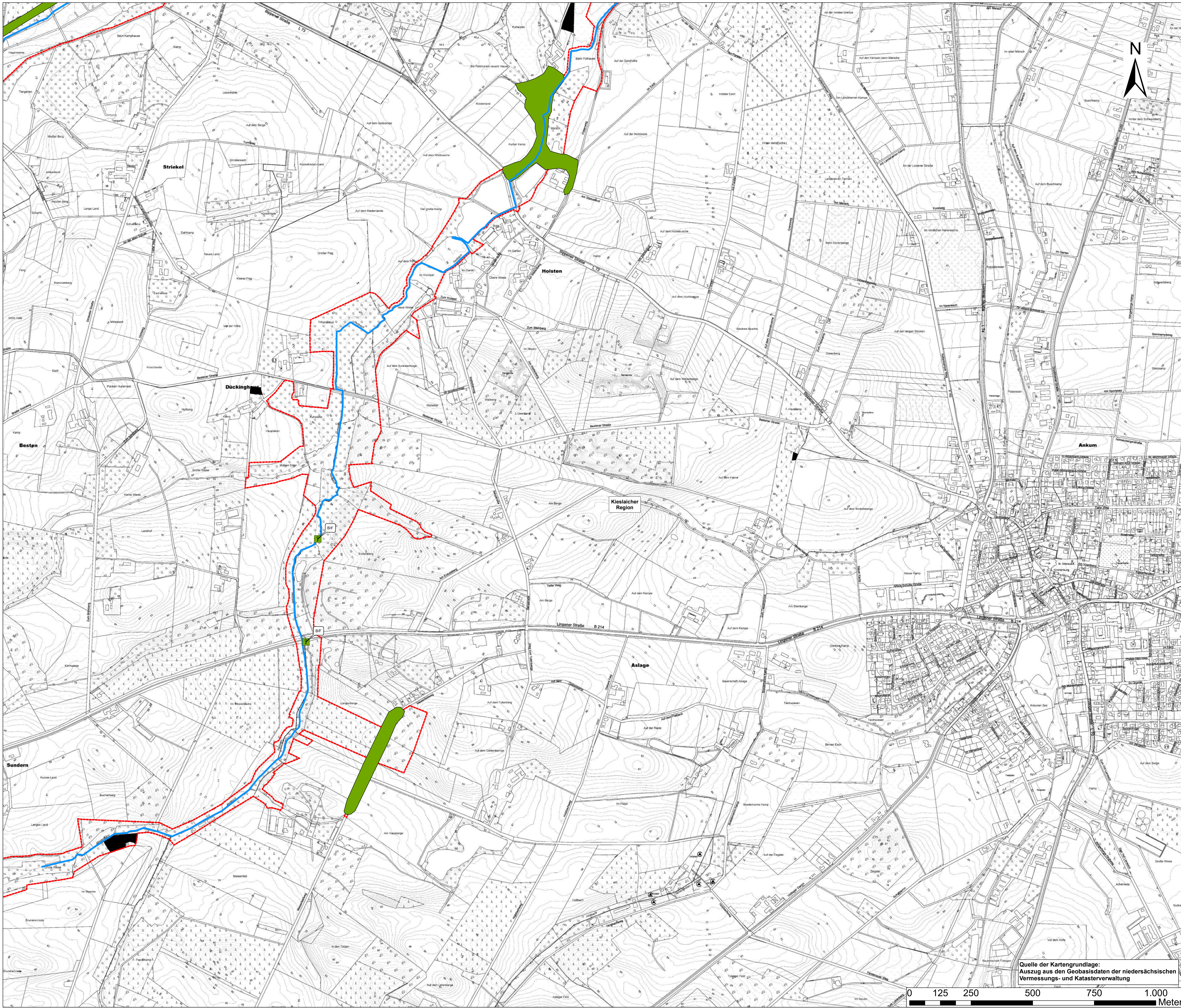

Quelle der Kartengrundlage:
Auszug aus den Geobasisdaten der niedersächsischen Vermessungs- und Katasterverwaltung

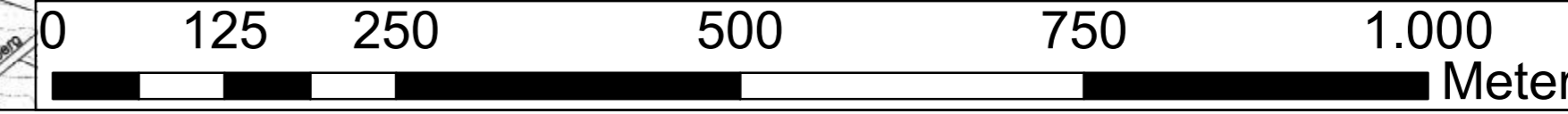

Hinweis zur Karte:
Bei den dargestellten Punktfeatures handelt es sich um die jeweiligen Nachweispunkte der Arten aus den durchgeführten Stichprobenmonitoring im Jahr 2016. Es ist festzuhalten, dass die Arten flächendeckend in für sie geeigneten Habitaten im gesamten Fließgebiet vorkommen.



3			
2			
1			
Nr.	Art der Änderung	Datum	Aufgestellt

 LINDSCHULTE Ingenieurgesellschaft mbH Nikolaus-Str. 10 • DE 48229 Nordhorn Tel.: +49 59 21 18 44 - 0 Fax: +49 59 21 18 44 - 22 E-Mail: nordhorn@lindschulte.de Internet: www.lindschulte.de	bearbeitet 22.10.2021 OJa gezeichnet 12.11.2020 OJa geprüft 22.10.2021 EHH
	Entwurfsbearbeitung: Projekt-Nr.: 1-20-1244

Auftraggeber: LANDKREIS OSNABRÜCK	Landkreis Osnabrück Am Schlenkerberg 1 49082 Osnabrück Tel.: +49 41 750 10 E-Mail: info@landkreis-osnabrueck.de Internet: www.landkreis-osnabrueck.de
--	--

Projekt:
**FFH-Gebiet Nr.053
"Bäche im Artland"**

Planerstellung: Karte 8a: Erhaltungsziele sowie sonstige Schutz- und Entwicklungsziele	Plan-Bez.: - Maßstab: 1:5.000 Unterlage: - Index: - Blatt-Nr.: 11 / 11
---	---