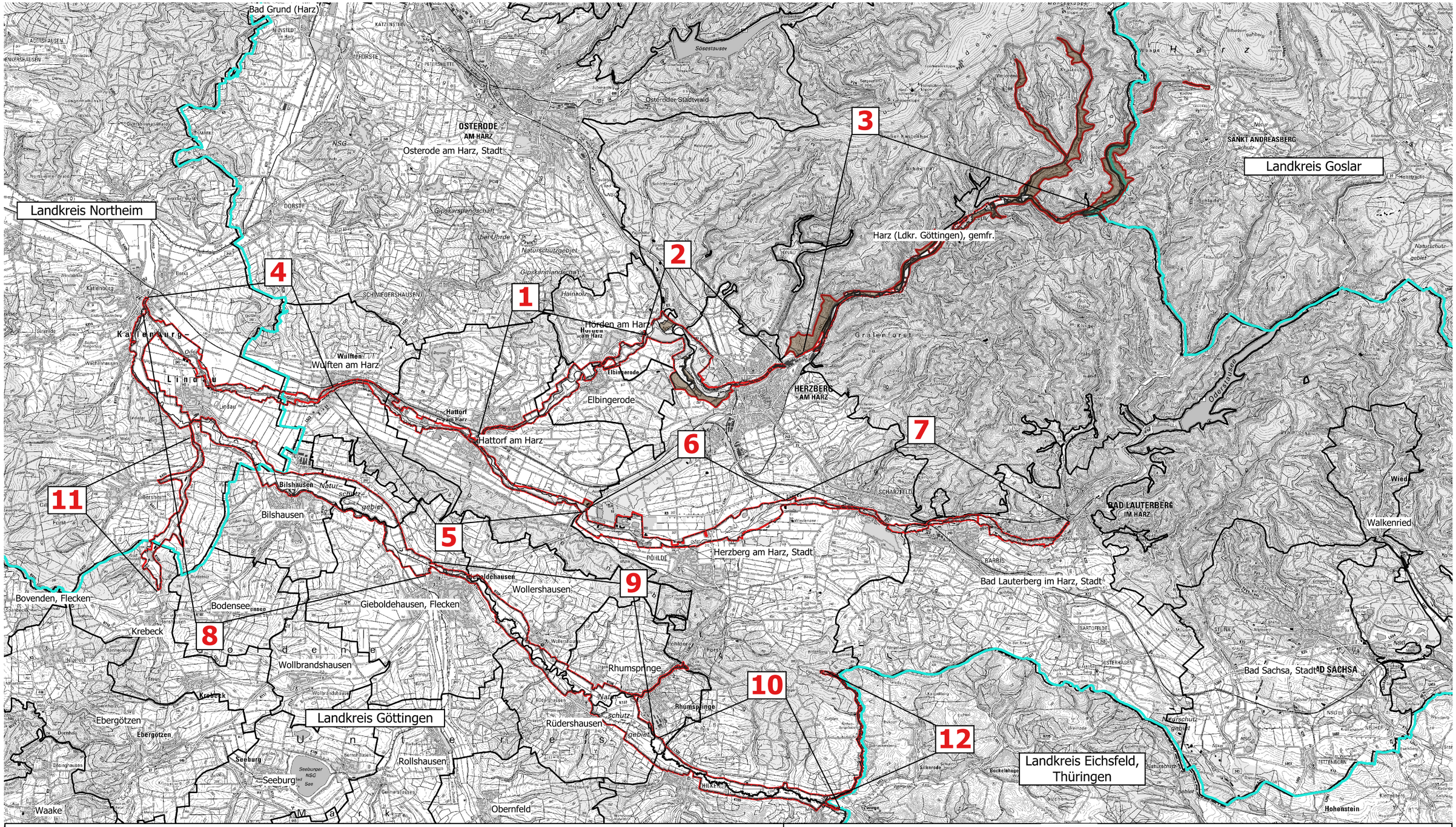

LEGENDE

- FFH-Gebiet 134
- Gemeindeflächen
- Flächen der Niedersächsischen Landesforsten
- Landkreisgrenzen
- 1 - 12 Teilräume

0 1 2 3 4 5 km

Planung und Projektleitung

BÜRO FÜR FREIRAUMPLANUNG Dipl.-Ing. Birgit Czyppull
Forst 2 - 37639 Bevern/Forst -
Tel.: 05531 9803051 - info@czyppull.de

Projekt

Managementplan für das FFH-Gebiet 134 "Sieber, Oder, Rhume" (DE 4228-331)

Europäischer Landwirtschaftsfonds für die Entwicklung des ländlichen Raums: Hier investiert Europa in die ländlichen Gebiete.

Karte 1.1: Plangebiet - Übersicht

Auftraggeber

Landkreis Göttingen
Reinhäuser Landstraße 4
37083 Göttingen

Datum: 27.02.2024

Größe: DIN A3

Maßstab: 1: 100.000

N

Quelle: Kartendaten © 2021 GeoBasis-DE/BKG, Bilder © 2021 GeoBasis-DE/BKG (© 2009); Landesamt für Geoinformation und Landesvermessung Niedersachen © 2021

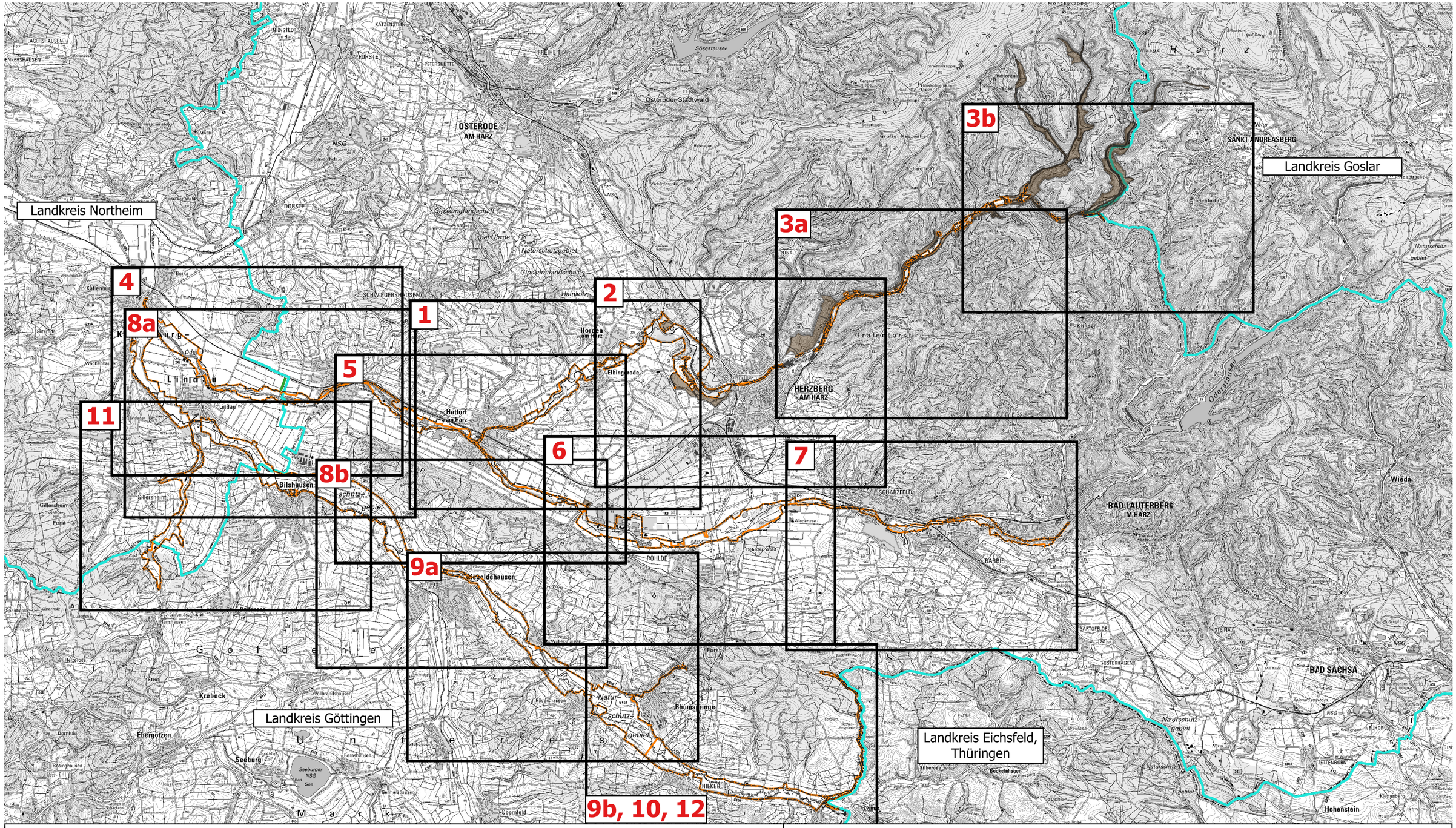

LEGENDE

- engeres Plangebiet
- weiteres Plangebiet
- Landkreisgrenzen
- 1 - 12 Teilräume - Blattschnitte

Planung und Projektleitung

BÜRO FÜR FREIRAUMPLANUNG Dipl.-Ing. Birgit Czyppull
Forst 2 - 37639 Bevern/Forst -
Tel.: 05531 9803051 - info@czyppull.de

Projekt

Managementplan für das FFH-Gebiet 134 "Sieber, Oder, Rhume" (DE 4228-331)

Europäischer Landwirtschaftsfonds für die Entwicklung des ländlichen Raums: Hier investiert Europa in die ländlichen Gebiete.

Karte 1.2: Plangebiet - Übersicht Blattschnitte

Auftraggeber

Landkreis Göttingen
Reinhäuser Landstraße 4
37083 Göttingen

Datum: 27.02.2024

Größe: DIN A3

Maßstab: 1: 100.000

N

Quelle: Kartendaten © 2021 GeoBasis-DE/BKG, Bilder © 2021 GeoBasis-DE/BKG (© 2009); Landesamt für Geoinformation und Landesvermessung Niedersachen © 2021