

Teilgebiet Rhume - Teilraum 8 (1/2)

FFH - Arten der Anhänge II und IV

- Fauna -

LEGENDE

- Engeres Planungsgebiet - Teilraum 8
- Weiteres Planungsgebiet
- FFH-Gebiet 134
- Fließgewässer

FFH - Arten der Anhänge II und IV - Fauna

Fischarten - Erfassungsdaten 2007 - 2020

- Fundpunkt
- * Fotofalle
- ◇ Kot
- ◇ Kot & Trittsiegel
- Lebendfund
- ◇ Trittsiegel
- Lebensraum: Stillgewässer

Fischarten - Erfassungsdaten August 2021

- Kein Fund
- Kot
- Trittsiegel

Biber

- Lebensraum

Fledermäuse: Großes Mausohr

- ➔ Potenzielle Einflüge von verschiedenen Wochenstuben aus ins FFH-Gebiet

Quartiere

- ✕ Winterquartier
- Wochenstube

Potenzielle Fortpflanzungs- und Ruhestätten

- WLB: Bodensaurer Buchenwald des Berg- und Hügellandes
- WSK: Feuchter Schlucht- und Hangschuttwald auf Kalk
- WSZ: Sonstiger Hangschuttwald
- WSS: Feuchter Schlucht- und Hangschuttwald auf Silikat
- WMB: Mesophiler Buchenwald kalkärmerer Standorte des Berg- und Hügellandes

Potenzielle Jagdlebensräume

- RNB: Montaner Borstgras-Magerrasen
- RSF: Flussschotter-Trockenrasen
- RSZ: Sonstiger Sandtrockenrasen
- RMH: Schwermetallrasen auf Schlacken- und Silikathalden
- RMF: Schwermetallrasen auf Flussschotter
- GMA: Mageres mesophiles Grünland kalkreicher Standorte
- GTA: Magere Bergwiese
- GET: Artenarmes Extensivgrünland trockener Mineralböden

Amphibien: Kammolch

Potenziell vorhandene Lebensräume

- FGF: Schnell fließender Graben
- FGR: Nährstoffreicher Graben
- SEA: Naturnahes nährstoffreiches Abbaugewässer
- SEF: Naturnahes Altwasser
- SEN: Naturnaher nährstoffreicher See/ Weiher natürlicher Entstehung
- SES: Naturnaher nährstoffreicher Stauteich/ -see
- SEZ: Sonstiges naturnahes nährstoffreiches Stillgewässer
- STG: Wiesentümpel
- STW: Waldtümpel

Fischfauna

Bn - Bachneunauge Gr - Groppe Qu - Querder

WRRL-Monitoring LAVES (2013)

- 1 Bn / Gr / Qu
- 2 Gr / Qu
- 3 Gr
- 4 Gr / Qu
- 5 Gr / Qu
- 6 Bn / Gr / Qu
- 7 Bn / Gr / Qu
- 8 Gr
- 9 Gr
- 10 Gr
- 11 Gr
- 12 Gr
- 13 Gr
- 14 Gr
- 15 Gr / Qu
- 16 Gr / Qu

Messstellen LAVES (2005 - 2015)

- ▲ 1 Bn / Gr / Qu
- ▲ 2 Gr / Qu
- ▲ 3 Gr
- ▲ 4 Gr / Qu
- ▲ 5 Gr
- ▲ 6 Gr
- ▲ 7 -
- ▲ 8 Gr

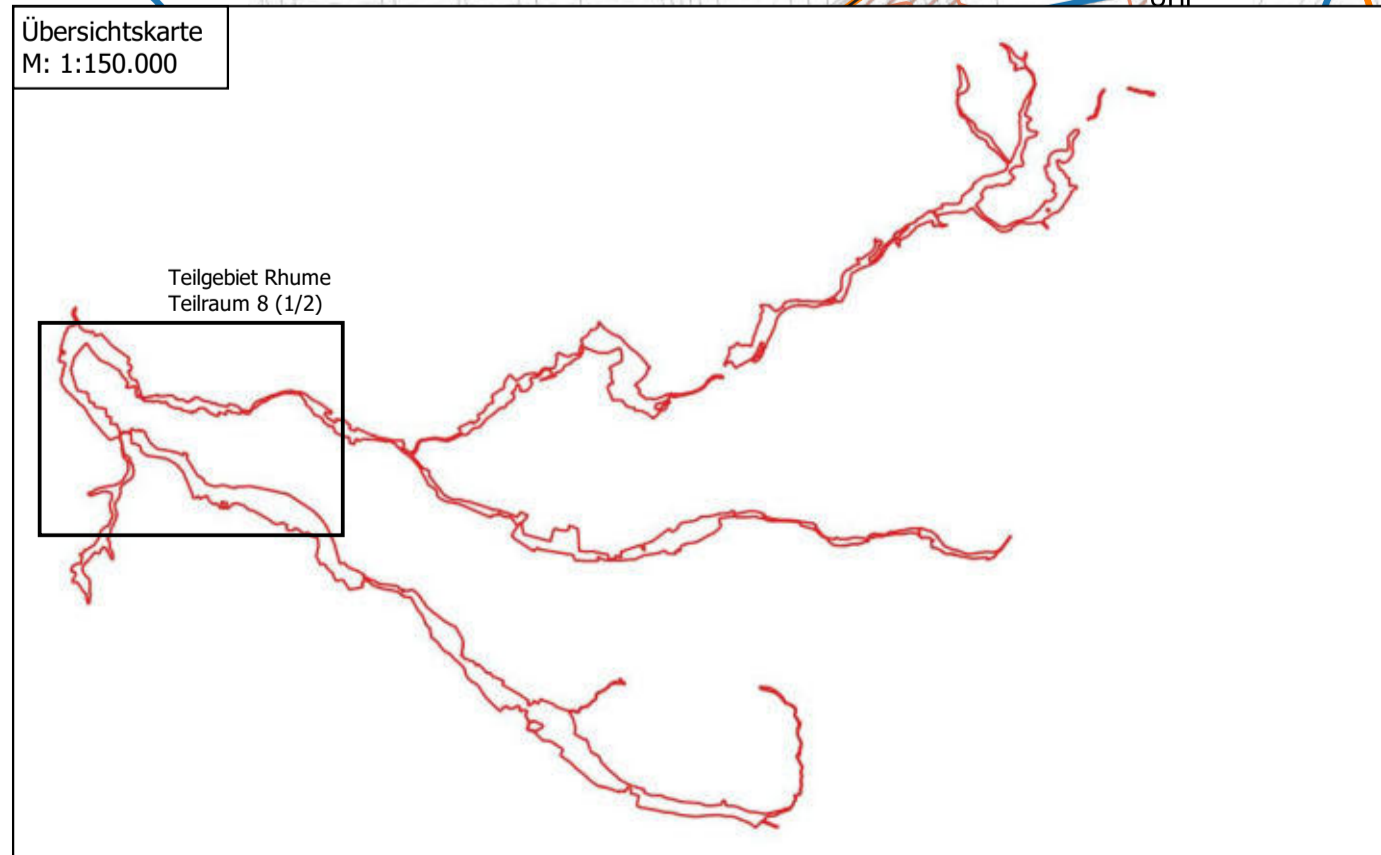

ENTWURF



EUROPÄISCHE UNION
Europäischer Landwirtschaftsfonds für die Entwicklung des ländlichen Raums - ELER
Hier investiert Europa in die ländlichen Gebiete

BÜRO FÜR FREIRAUMPLANUNG Dipl.-Ing. Birgit Czypull Forst 2 - 37639 Bavern/Forst - Tel.: 05531 9803051 - info@czypull.de	
Projekt Managementplan für das FFH-Gebiet 134 "Sieber, Oder, Rhume" (DE 4228-331)	Karte 4.7: FFH - Arten der Anhänge II und IV - Fauna, Teilgebiet Rhume - Teilraum 8 (1/2) Datum: 09.11.2021
Auftraggeber Landkreis Göttingen Reinhäuser Landstraße 4 37083 Göttingen	
Quelle: Kartendaten © 2021 GeoBasis-DE/BKG, Bilder © 2021 GeoBasis-DE/BKG (© 2009); Landesamt für Geoinformation und Landesvermessung Niedersachsen © 2021	Größe: DIN A1 Maßstab: 1: 10.000

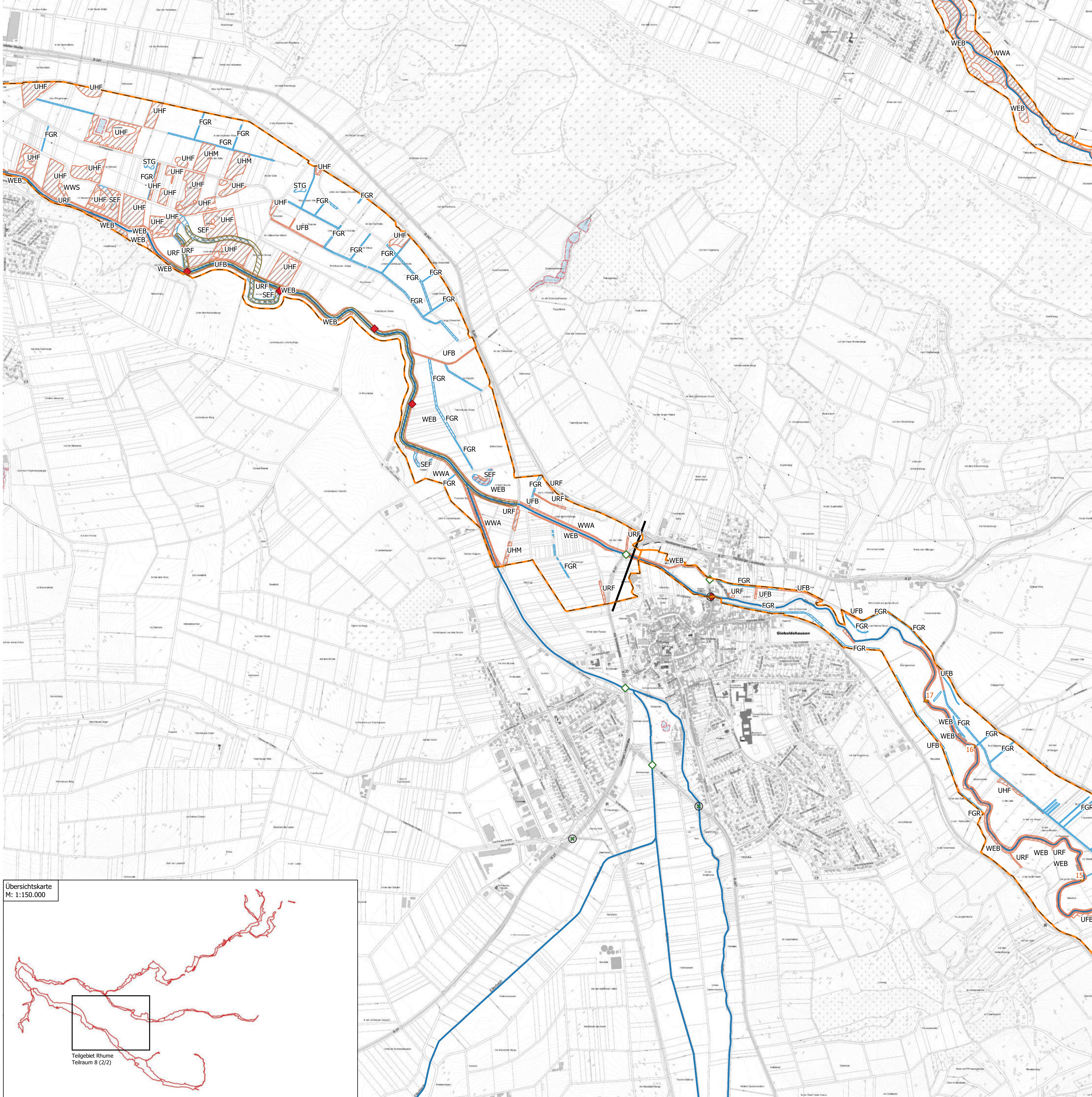
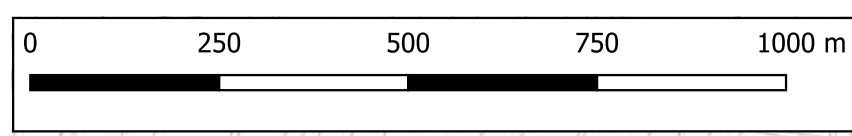

Teilgebiet Rhume - Teilraum 8 (2/2)

FFH - Arten der Anhänge II und IV

- Fauna -

LEGENDE

- Engeres Planungsgebiet - Teilraum 8
- Weiteres Planungsgebiet
- FFH-Gebiet 134
- Fließgewässer

FFH - Arten der Anhänge II und IV - Fauna

Fischotter - Erfassungsdaten 2007 - 2020 Fischotter - Erfassungsdaten August 2021

- Fundpunkt
- ✱ Fotofalle
- ◇ Kot
- ◇ Kot & Trittsiegel
- Lebendfund
- ◇ Trittsiegel
- Lebensraum: Stillgewässer

- Kein Fund
- Kot
- Trittsiegel

Biber

- Lebensraum

Fledermäuse: Großes Mausohr

- ➔ Potenzielle Einflüge von verschiedenen Wochenstuben aus ins FFH-Gebiet

Quartiere

- ✕ Winterquartier
- Wochenstube

Potenzielle Fortpflanzungs- und Ruhestätten

- WLB: Bodensaurer Buchenwald des Berg- und Hügellandes
- WSK: Feuchter Schlucht- und Hangschuttwald auf Kalk
- WSZ: Sonstiger Hangschuttwald
- WSS: Feuchter Schlucht- und Hangschuttwald auf Silikat
- WMB: Mesophiler Buchenwald kalkärmerer Standorte des Berg- und Hügellandes

Potenzielle Jagdlebensräume

- RNB: Montaner Borstgras-Magerrasen
- RSF: Flussschotter-Trockenrasen
- RSZ: Sonstiger Sandtrockenrasen
- RMH: Schwermetallrasen auf Schlacken- und Silikathalden
- RMF: Schwermetallrasen auf Flussschotter
- GMA: Mageres mesophiles Grünland kalkreicher Standorte
- GTA: Magere Bergwiese
- GET: Artenarmes Extensivgrünland trockener Mineralböden

Amphibien: Kammolch

Potenziell vorhandene Lebensräume

- FGR: Schnell fließender Graben
- FGR: Nährstoffreicher Graben
- SEA: Naturnahes nährstoffreiches Abbaugewässer
- SEF: Naturnahes Altwasser
- SEN: Naturnaher nährstoffreicher See/ Weiher natürlicher Entstehung
- SES: Naturnaher nährstoffreicher Stauteich/ -see
- SEZ: Sonstiges naturnahes nährstoffreiches Stillgewässer
- STG: Wiesentümpel
- STW: Waldtümpel

Fischfauna

Bn - Bachneunaige Gr - Groppe Qu - Querder

WRRL-Monitoring LAVES (2013)

- 1 Bn / Gr / Qu
- 2 Gr / Qu
- 3 Gr
- 4 Gr / Qu
- 5 Gr / Qu
- 6 Bn / Gr / Qu
- 7 Bn / Gr / Qu
- 8 Gr
- 9 Gr
- 10 Gr
- 11 Gr
- 12 Gr
- 13 Gr
- 14 Gr
- 15 Gr / Qu
- 16 Gr / Qu

Messstellen LAVES (2005 - 2015)

- ▲ 1 Bn / Gr / Qu
- ▲ 2 Gr / Qu
- ▲ 3 Gr
- ▲ 4 Gr / Qu
- ▲ 5 Gr
- ▲ 6 Gr
- ▲ 7 -
- ▲ 8 Gr

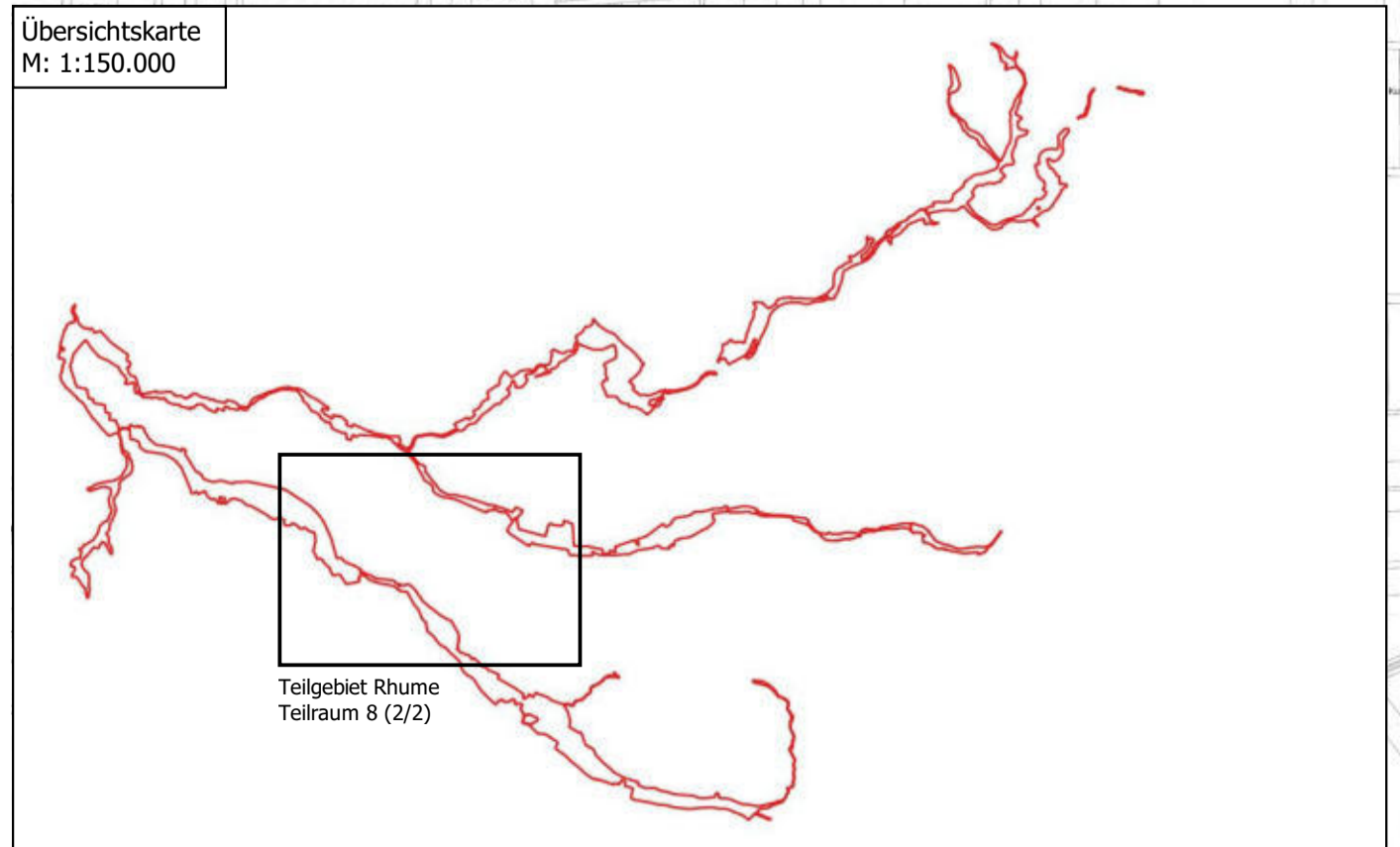

ENTWURF



Planung und Projektleitung BÜRO FÜR FREIRAUMPLANUNG Dipl.-Ing. Birgit Czypull Forst 2 - 37639 Bevern/Forst - Tel.: 05531 9803051 - info@czypull.de	
Projekt Managementplan für das FFH-Gebiet 134 "Sieber, Oder, Rhume" (DE 4228-331)	Karte 4.8: FFH - Arten der Anhänge II und IV - Fauna, Teilgebiet Rhume - Teilraum 8 (2/2) Datum: 09.11.2021
Auftraggeber Landkreis Göttingen Reinhäuser Landstraße 4 37083 Göttingen	 Größe: DIN A1 Maßstab: 1: 10.000
Quelle: Kartendaten © 2021 GeoBasis-DE/BKG, Bilder © 2021 GeoBasis-DE/BKG (© 2009); Landesamt für Geoinformation und Landesvermessung Niedersachsen © 2021	

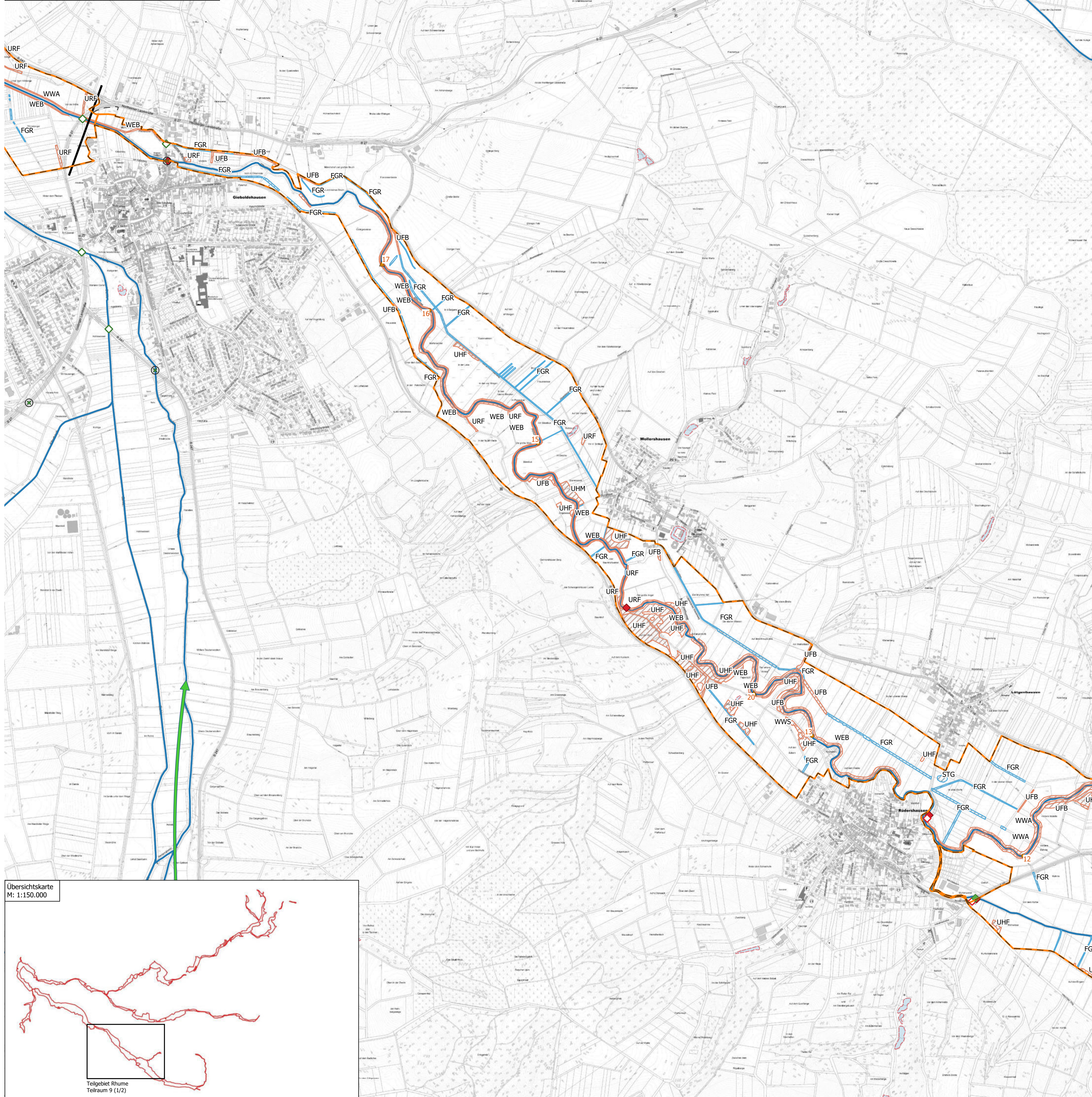
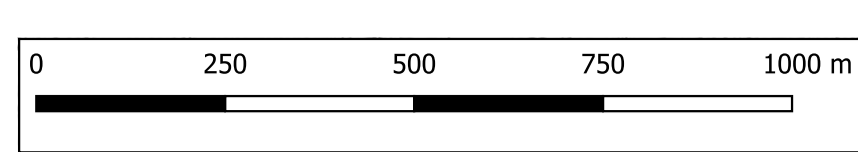

Teilgebiet Rhume - Teilraum 9 (1/2) FFH - Arten der Anhänge II und IV - Fauna -

LEGENDE

- Engeres Planungsgebiet - Teilraum 9
- Weiteres Planungsgebiet
- FFH-Gebiet 134
- Fließgewässer

FFH - Arten der Anhänge II und IV - Fauna

Fischtotter - Erfassungsdaten 2007 - 2020 Fischtotter - Erfassungsdaten August 2021

- Fundpunkt
- ✱ Fotofalle
- ◇ Kot
- ◇ Kot & Trittsiegel
- Lebendfund
- ◇ Trittsiegel
- Lebensraum: Stillgewässer
- ⊕ Kein Fund
- ◇ Kot
- ◇ Trittsiegel

Biber

- Lebensraum

Fledermäuse: Großes Mausohr

- ➔ Potenzielle Einflüge von verschiedenen Wochenstuben aus ins FFH-Gebiet

Quartiere

- ✕ Winterquartier
- Wochenstube

Potenzielle Fortpflanzungs- und Ruhestätten

- WLB: Bodensaurer Buchenwald des Berg- und Hügellandes
- WSK: Feuchter Schlucht- und Hangschuttwald auf Kalk
- WSZ: Sonstiger Hangschuttwald
- WSS: Feuchter Schlucht- und Hangschuttwald auf Silikat
- WMB: Mesophiler Buchenwald kalkärmerer Standorte des Berg- und Hügellandes

Potenzielle Jagdlebensräume

- RNB: Montaner Borstgras-Magererrasen
- RSF: Flussschotter-Trockenrasen
- RSZ: Sonstiger Sandtrockenrasen
- RMH: Schwermetallrasen auf Schlacken- und Silikathalden
- RMF: Schwermetallrasen auf Flussschotter
- GMA: Mageres mesophiles Grünland kalkreicher Standorte
- GTA: Magere Bergwiese
- GET: Artenarmes Extensivgrünland trockener Mineralböden

Amphibien: Kammolch

Potenziell vorhandene Lebensräume

- FGF: Schnell fließender Graben
- FGR: Nährstoffreicher Graben
- SEA: Naturnahes nährstoffreiches Abbaugewässer
- SEF: Naturnahes Altwasser
- SEN: Naturnaher nährstoffreicher See/ Weiher natürlicher Entstehung
- SES: Naturnaher nährstoffreicher Stauteich/ -see
- SEZ: Sonstiges naturnahes nährstoffreiches Stillgewässer
- STG: Wiesentümpel
- STW: Waldtümpel

Fischfauna

Bn - Bachneunauge Gr - Groppel Qu - Querder

WRRL-Monitoring LAVES (2013)

- 1 Bn / Gr / Qu
- 2 Gr / Qu
- 3 Gr
- 4 Gr / Qu
- 5 Gr / Qu
- 6 Bn / Gr / Qu
- 7 Bn / Gr / Qu
- 8 Gr
- 9 Gr
- 10 Gr
- 11 Gr
- 12 Gr
- 13 Gr
- 14 Gr
- 15 Gr / Qu
- 16 Gr / Qu

Messstellen LAVES (2005 - 2015)

- ▲ 1 Bn / Gr / Qu
- ▲ 2 Gr / Qu
- ▲ 3 Gr
- ▲ 4 Gr / Qu
- ▲ 5 Gr
- ▲ 6 Gr
- ▲ 7 -
- ▲ 8 Gr

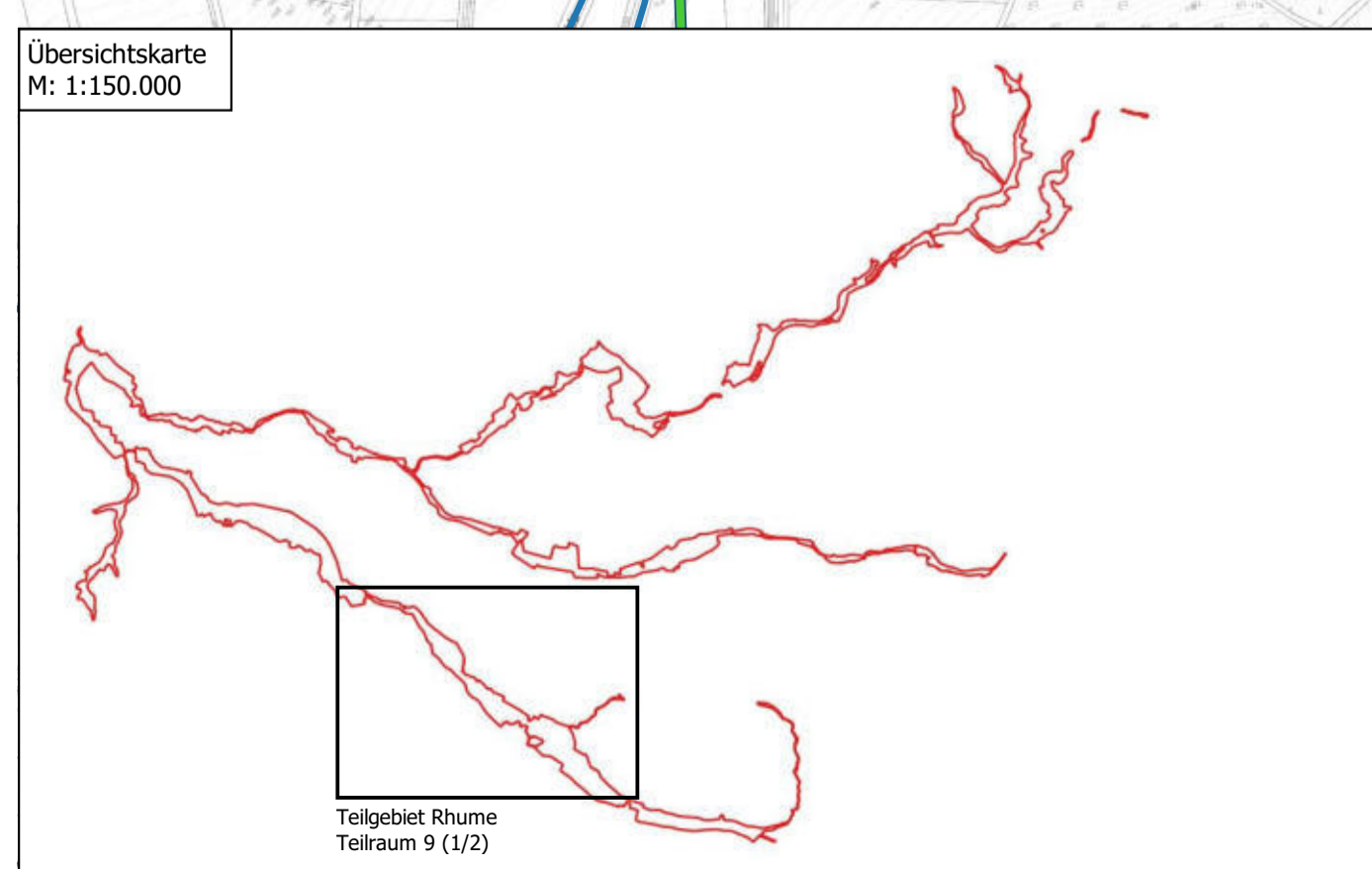

ENTWURF



BÜRO FÜR FREIRAUMPLANUNG Dipl.-Ing. Birgit Czypull Forst 2 - 37639 Bavern/Forst - Tel.: 05531 9803051 - info@czypull.de	
Projekt Managementplan für das FFH-Gebiet 134 "Sieber, Oder, Rhume" (DE 4228-331)	Karte 4.9: FFH - Arten der Anhänge II und IV - Fauna, Teilgebiet Rhume - Teilraum 9 (1/2) Datum: 09.11.2021
Auftraggeber Landkreis Göttingen Reinhäuser Landstraße 4 37083 Göttingen	Niedersächsischer Landesforstverwaltung Hier investiert Europa in die ländlichen Gebiete
Quelle: Kartendaten © 2021 GeoBasis-DE/BKG, Bilder © 2021 GeoBasis-DE/BKG (© 2009); Landesamt für Geoinformation und Landesvermessung Niedersachsen © 2021	
Größe: DIN A1 Maßstab: 1: 10.000	

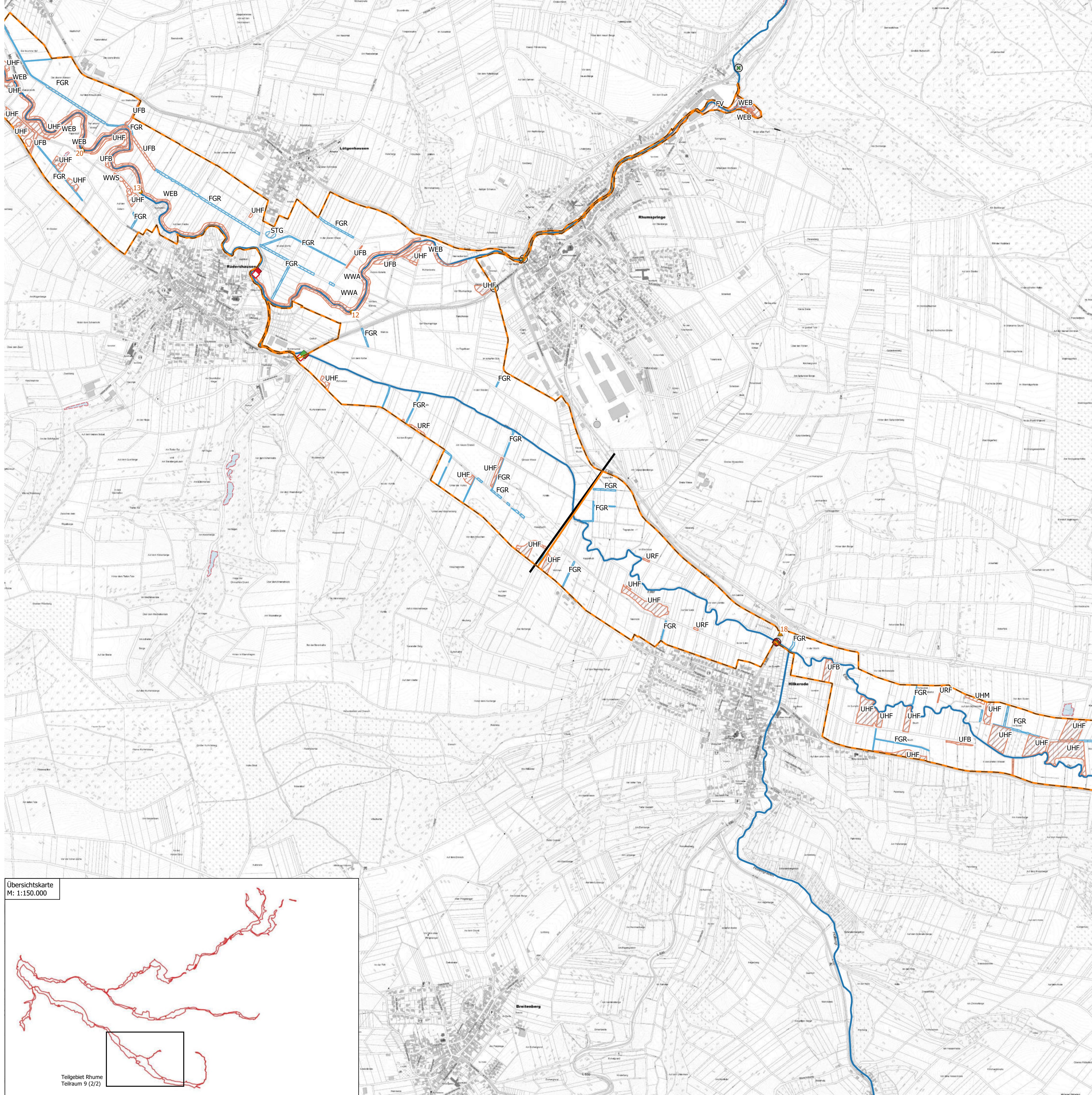
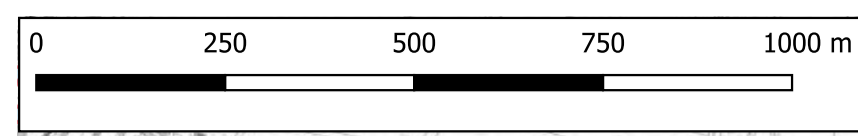

Teilgebiet Rhume - Teilraum 9 (2/2)

FFH - Arten der Anhänge II und IV

- Fauna -

LEGENDE

- Engeres Planungsgebiet - Teilraum 9
- Weiteres Planungsgebiet
- FFH-Gebiet 134
- Fließgewässer

FFH - Arten der Anhänge II und IV - Fauna

Fischotter - Erfassungsdaten 2007 - 2020 Fischotter - Erfassungsdaten August 2021

- Fundpunkt
- ⊕ Kein Fund
- * Fotofalle
- ◇ Kot
- ◇ Kot & Trittsiegel
- Lebendfund
- ◇ Trittsiegel
- Lebensraum: Stillgewässer

Biber

- Lebensraum

Fledermäuse: Großes Mausohr

- ➔ Potenzielle Einflüge von verschiedenen Wochenstuben aus ins FFH-Gebiet
- Quartiere
- ✕ Winterquartier
- Wochenstube

Potenzielle Fortpflanzungs- und Ruhestätten

- WLB: Bodensaurer Buchenwald des Berg- und Hügellandes
- WSK: Feuchter Schlucht- und Hangschuttwald auf Kalk
- WSZ: Sonstiger Hangschuttwald
- WSS: Feuchter Schlucht- und Hangschuttwald auf Silikat
- WMB: Mesophilie Buchenwald kalkärmerer Standorte des Berg- und Hügellandes

Potenzielle Jagdlebensräume

- RNB: Montaner Borstgras-Magerrasen
- RSF: Flussschotter-Trockenrasen
- RSZ: Sonstiger Sandtrockenrasen
- RMH: Schwermetallrasen auf Schlacken- und Silikathalden
- RMF: Schwermetallrasen auf Flussschotter
- GMA: Mageres mesophiles Grünland kalkreicher Standorte
- GTA: Magere Bergwiese
- GET: Artenarmes Extensivgrünland trockener Mineralböden

Amphibien: Kammmolch

- Potenziell vorhandene Lebensräume
- FGF: Schnell fließender Graben
 - FGR: Nährstoffreicher Graben
 - SEA: Naturnahes nährstoffreiches Abaugewässer
 - SEF: Naturnahes Altwasser
 - SEN: Naturnaher nährstoffreicher See/ Weiher natürlicher Entstehung
 - SES: Naturnaher nährstoffreicher Stauteich/ -see
 - SEZ: Sonstiges naturnahes nährstoffreiches Stillgewässer
 - STG: Wiesentümpel
 - STW: Waldtümpel

Fischfauna

Bn - Bachneunaige Gr - Groppe Qu - Querder

WRRL-Monitoring LAVES (2013)

- 1 Bn / Gr / Qu
- 9 Gr
- 2 Gr / Qu
- 10 Gr
- 3 Gr
- 11 Gr
- 4 Gr / Qu
- 12 Gr
- 5 Gr / Qu
- 13 Gr
- 6 Bn / Gr / Qu
- 14 Gr
- 7 Bn / Gr / Qu
- 15 Gr / Qu
- 8 Gr
- 16 Gr / Qu

Messstellen LAVES (2005 - 2015)

- ▲ 1 Bn / Gr / Qu
- ▲ 5 Gr
- ▲ 2 Gr / Qu
- ▲ 6 Gr
- ▲ 3 Gr
- ▲ 7 -
- ▲ 4 Gr / Qu
- ▲ 8 Gr

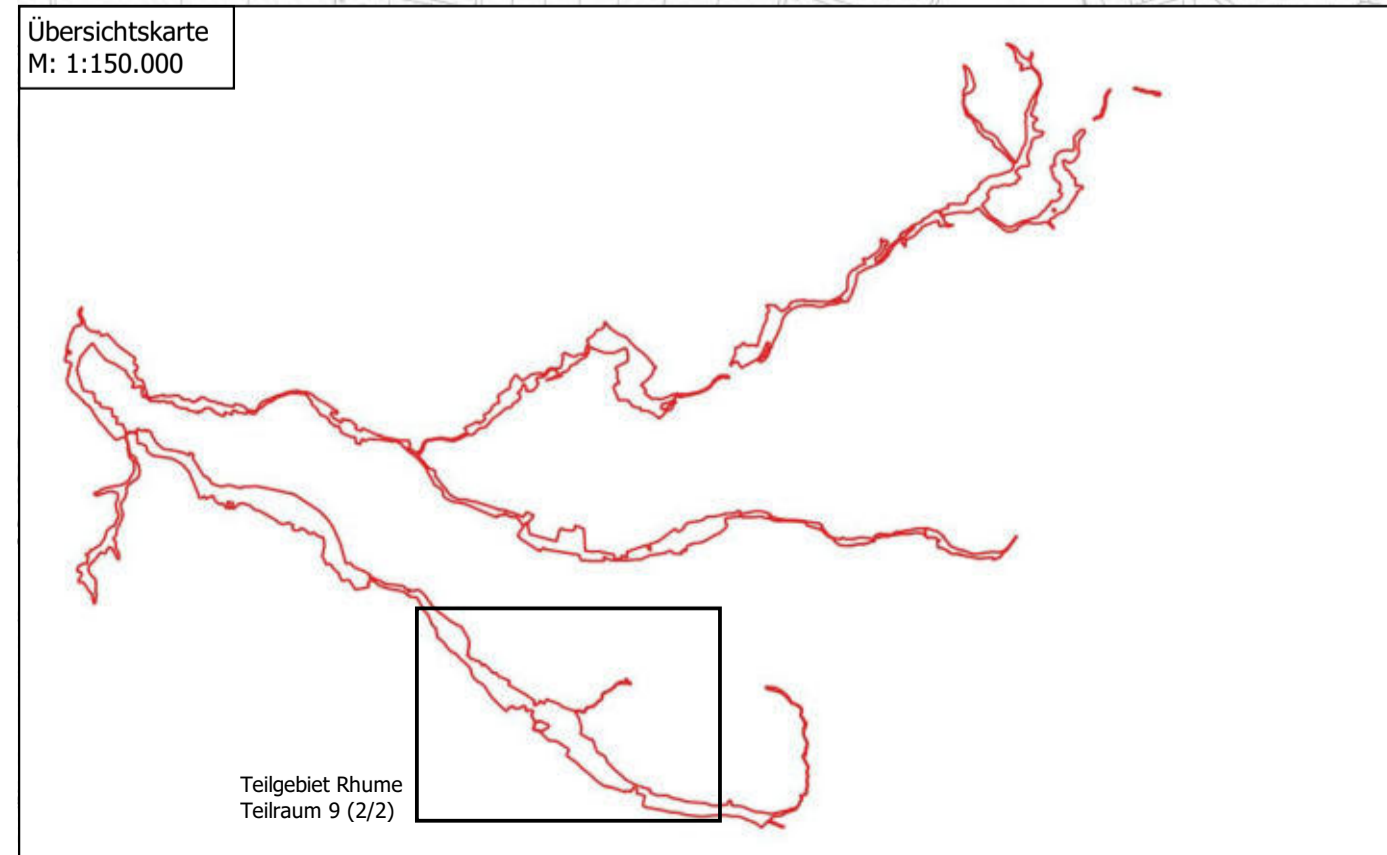

ENTWURF

BÜRO FÜR FREIRAUMPLANUNG Dipl.-Ing. Birgit Czypull Forst 2 - 37639 Bevern/Forst - Tel.: 05531 9803051 - info@czypull.de	
Projekt Managementplan für das FFH-Gebiet 134 "Sieber, Oder, Rhume" (DE 4228-331)	Karte 4.10: FFH - Arten der Anhänge II und IV - Fauna, Teilgebiet Rhume - Teilraum 9 (2/2) Datum: 09.11.2021
Auftraggeber Landkreis Göttingen Reinhäuser Landstraße 4 37083 Göttingen	Größe: DIN A1 Maßstab: 1: 10.000
Quelle: Kartendaten © 2021 GeoBasis-DE/BKG, Bilder © 2021 GeoBasis-DE/BKG (© 2009); Landesamt für Geoinformation und Landesvermessung Niedersachsen © 2021	

Teilgebiet Rhume - Teilraum 10 Zielkonzept

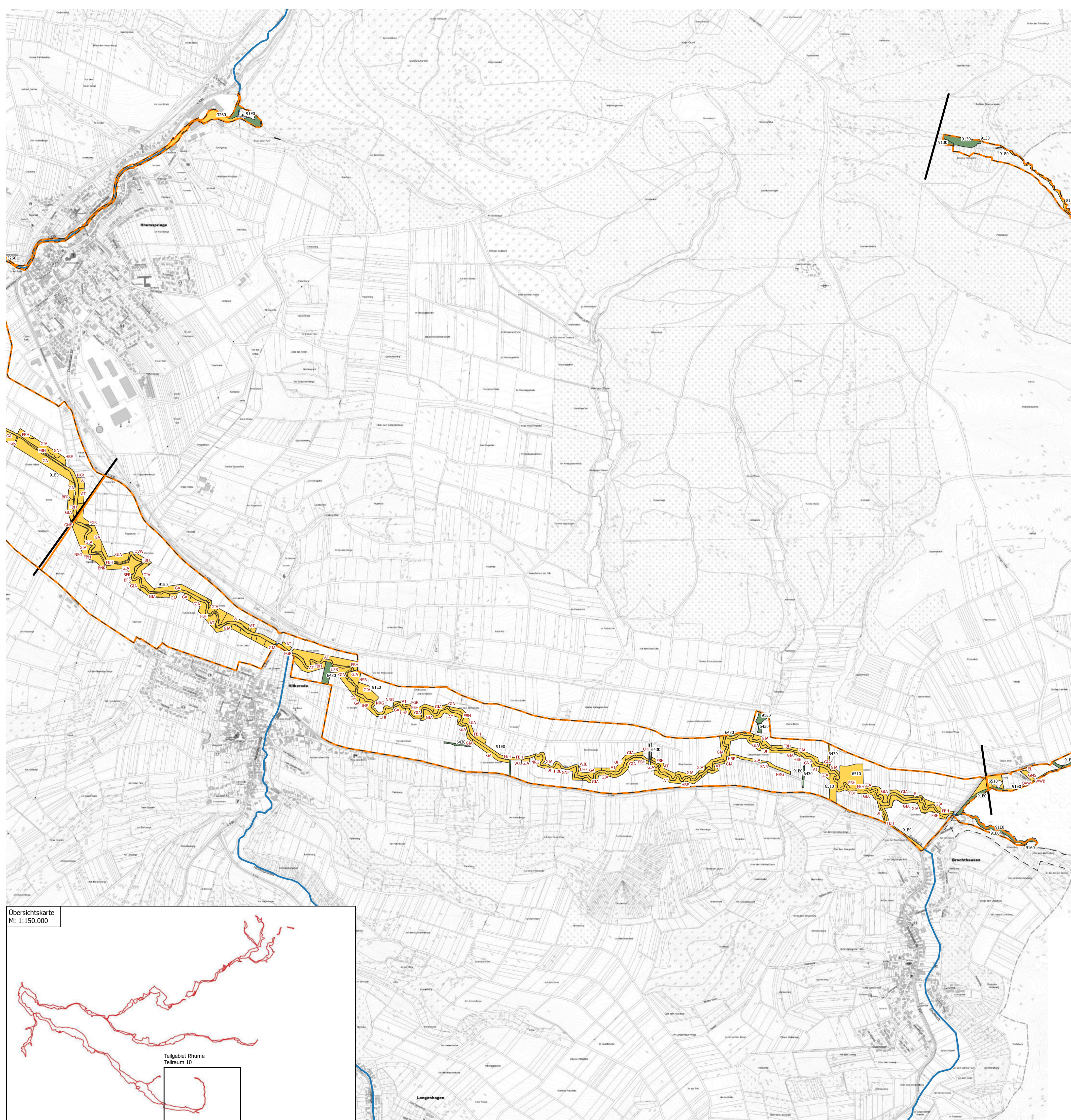

LEGENDE

- Engeres Planungsgebiet - Teilraum 10
- Weiteres Planungsgebiet
- FFH-Gebiet 134
- Fließgewässer

Zielkonzept

- Erhaltungsziel (Erhalt günstiger Erhaltungsgrad)
E - Erhalt
- Erhaltungsziel (mit Schwerpunkt Wiederherstellung)
WN - Wiederherstellung aus dem Netzzusammenhang

Lebensraumtypen - Erhalt oder Wiederherstellung aus dem Netzzusammenhang (Reduzierung C-Anteil)

- 3150 - Natürliche eutrophe Seen mit einer Vegetation des Magnopotamions oder Hydrocharitons
- 3260 - Flüsse der planaren bis montanen Stufe mit Vegetation des Ranuncion fluitantis und des Callitriche-Batrachion
- 6130 - Schwermetallrasen (*Violetalia calaminariae*)
- 6210 - Naturnahe Kalk-Trockenrasen und deren Verbuschungsstadien (*Festuco-Brometalia*) (*)
- 6230 - Artenreiche montane Borstgrasrasen (und submontan auf dem europäischen Festland) auf Silikatböden (*)
- 6430 - Feuchte Hochstaudenfluren der planaren und montanen bis alpinen Stufe
- 6510 - Magere Flachland-Mähwiesen (*Alopecurus pratensis*, *Sanguisorba officinalis*) (*)
- 6520 - Berg-Mähwiesen
- 8210 - Kalkfelsen mit Felsspaltenvegetation
- 8310 - Nicht touristisch erschlossene Höhlen
- 9110 - Hainsimsen-Buchenwald (*Luzulo-Fagetum*)
- 9130 - Waldmeister-Buchenwald (*Asperulo-Fagetum*)
- 9160 - Subatlantischer oder mitteleuropäischer Stieleichenwald oder Eichen-Hainbuchenwald (*Carpinion betuli*)
- 9170 - Labkraut-Eichen-Hainbuchenwald *Galio-Carpinetum* (*)
- 9180 - Schlucht- und Hangmischwälder *Tilio-Acerion*
- 91E0 - Auenwälder mit *Alnus glutinosa* und *Fraxinus excelsior* (*Alno-Padion*, *Alnion incanae*, *Salicion albae*)
- 91F0 - Hartholzauenwälder mit *Quercus robur*, *Ulmus laevis*, *Ulmus minor*, *Fraxinus excelsior* oder *Fraxinus angustifolia* (*Ulmion minoris*) (*)

Kürzel der Biotoptypen - Wiederherstellung aus dem Netzzusammenhang (Flächenvergrößerung auf entsprechenden Biotoptypen)

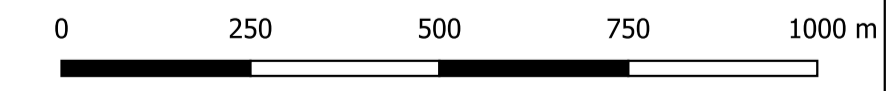
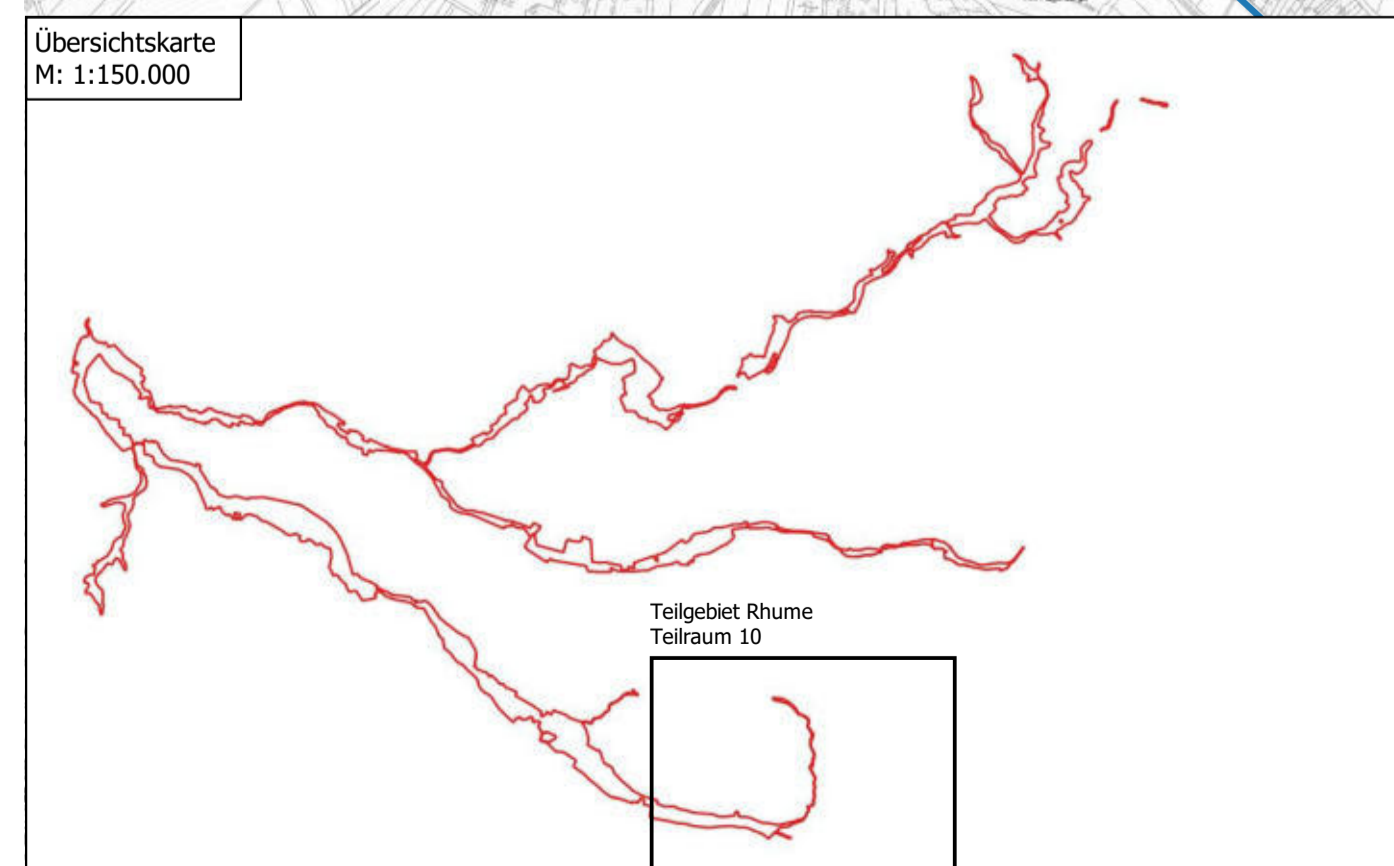

Entwurf



Planung und Projektteilung		BÜRO FÜR FREIRAUMPLANUNG Dipl.-Ing. Birgit Czypull Forst 2 - 37639 Bevern/Forst - Tel.: 05531 9803051 - info@czypull.de	
	Projekt Managementplan für das FFH-Gebiet 134 "Sieber, Oder, Rhume" (DE 4228-331)	Karte 7.11: Zielkonzept, Teilgebiet Rhume - Teilraum 10 Datum: 23.11.2021	
	Auftraggeber Landkreis Göttingen Reinhäuser Landstraße 4 37083 Göttingen	Größe: DIN A1 Maßstab: 1: 10.000	
Quelle: Kartendaten © 2021 GeoBasis-DE/BKG, Bilder © 2021 GeoBasis-DE/BKG (© 2009); Landesamt für Geoinformation und Landesvermessung Niedersachsen © 2021			

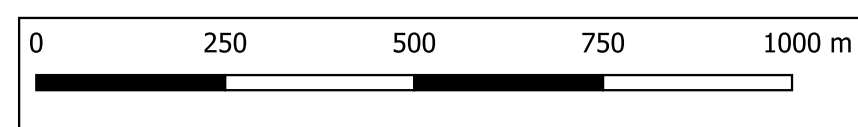

Teilgebiet Rhume - Teilraum 11 FFH - Arten der Anhänge II und IV - Fauna -

LEGENDE

- Engeres Planungsgebiet - Teilraum 11
- Weiteres Planungsgebiet
- FFH-Gebiet 134
- Fließgewässer

FFH - Arten der Anhänge II und IV - Fauna

Fischotter - Erfassungsdaten 2007 - 2020

- Fundpunkt
- Fotofalle
- Kot
- Kot & Trittsiegel
- Lebendfund
- Trittsiegel
- Lebensraum: Stillgewässer

Fischotter - Erfassungsdaten August 2021

- Kein Fund
- Kot
- Trittsiegel

Biber

- Lebensraum

Fledermäuse: Großes Mausohr

- Potenzielle Einflüge von verschiedenen Wochenstuben aus ins FFH-Gebiet

Quartiere

- Winterquartier
- Wochenstube

Potenzielle Fortpflanzungs- und Ruhestätten

- WLB: Bodensaurer Buchenwald des Berg- und Hügellandes
- WSK: Feuchter Schlucht- und Hangschuttwald auf Kalk
- WSZ: Sonstiger Hangschuttwald
- WSS: Feuchter Schlucht- und Hangschuttwald auf Silikat
- WMB: Mesophiler Buchenwald kalkärmerer Standorte des Berg- und Hügellandes

Potenzielle Jagdlebensräume

- RNB: Montaner Borstgras-Magerrasen
- RSF: Flussschotter-Trockenrasen
- RSZ: Sonstiger Sandtrockenrasen
- RMH: Schwermetallrasen auf Schlacken- und Silikathalden
- RMF: Schwermetallrasen auf Flussschotter
- GMA: Mageres mesophiles Grünland kalkreicher Standorte
- GTA: Magere Bergwiese
- GET: Artenarmes Extensivgrünland trockener Mineralböden

Amphibien: Kammmolch

Potenziell vorhandene Lebensräume

- FGF: Schnell fließender Graben
- FGR: Nährstoffreicher Graben
- SEA: Naturnahes nährstoffreiches Abbaugewässer
- SEF: Naturnahes Altwasser
- SEN: Naturnaher nährstoffreicher See/ Weiher natürlicher Entstehung
- SES: Naturnaher nährstoffreicher Stauteich/ -see
- SEZ: Sonstiges naturnahes nährstoffreiches Stillgewässer
- STG: Wiesentümpel
- STW: Waldtümpel

Fischfauna

- Bn - Bachneunaige
- Gr - Gruppe
- Qu - Querder

WRRL-Monitoring LAVES (2013)

- 1 Bn / Gr / Qu
- 2 Gr / Qu
- 3 Gr
- 4 Gr / Qu
- 5 Gr / Qu
- 6 Bn / Gr / Qu
- 7 Bn / Gr / Qu
- 8 Gr
- 9 Gr
- 10 Gr
- 11 Gr
- 12 Gr
- 13 Gr
- 14 Gr
- 15 Gr / Qu
- 16 Gr / Qu

Messstellen LAVES (2005 - 2015)

- ▲ 1 Bn / Gr / Qu
- ▲ 2 Gr / Qu
- ▲ 3 Gr
- ▲ 4 Gr / Qu
- ▲ 5 Gr
- ▲ 6 Gr
- ▲ 7 -
- ▲ 8 Gr

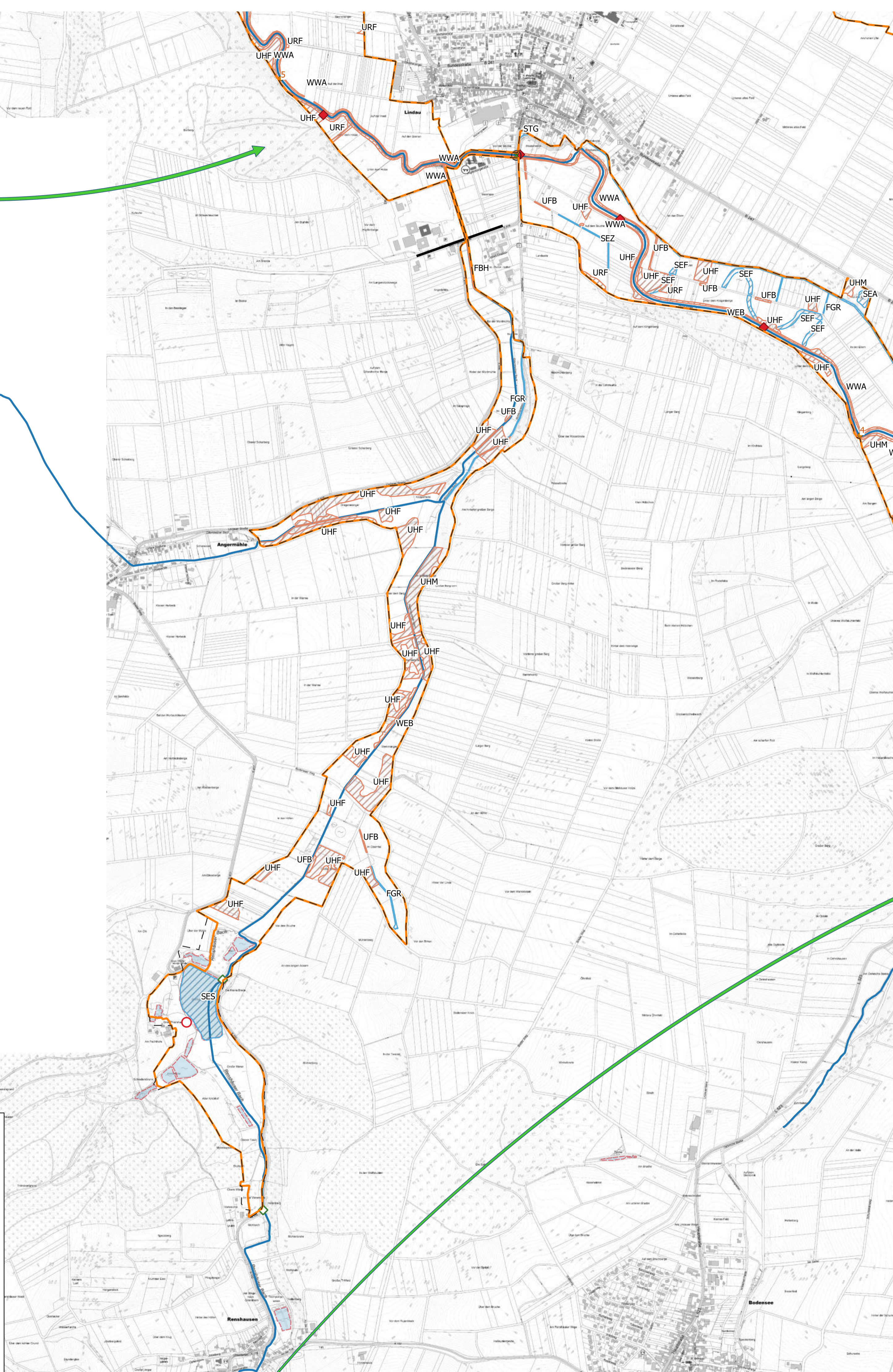
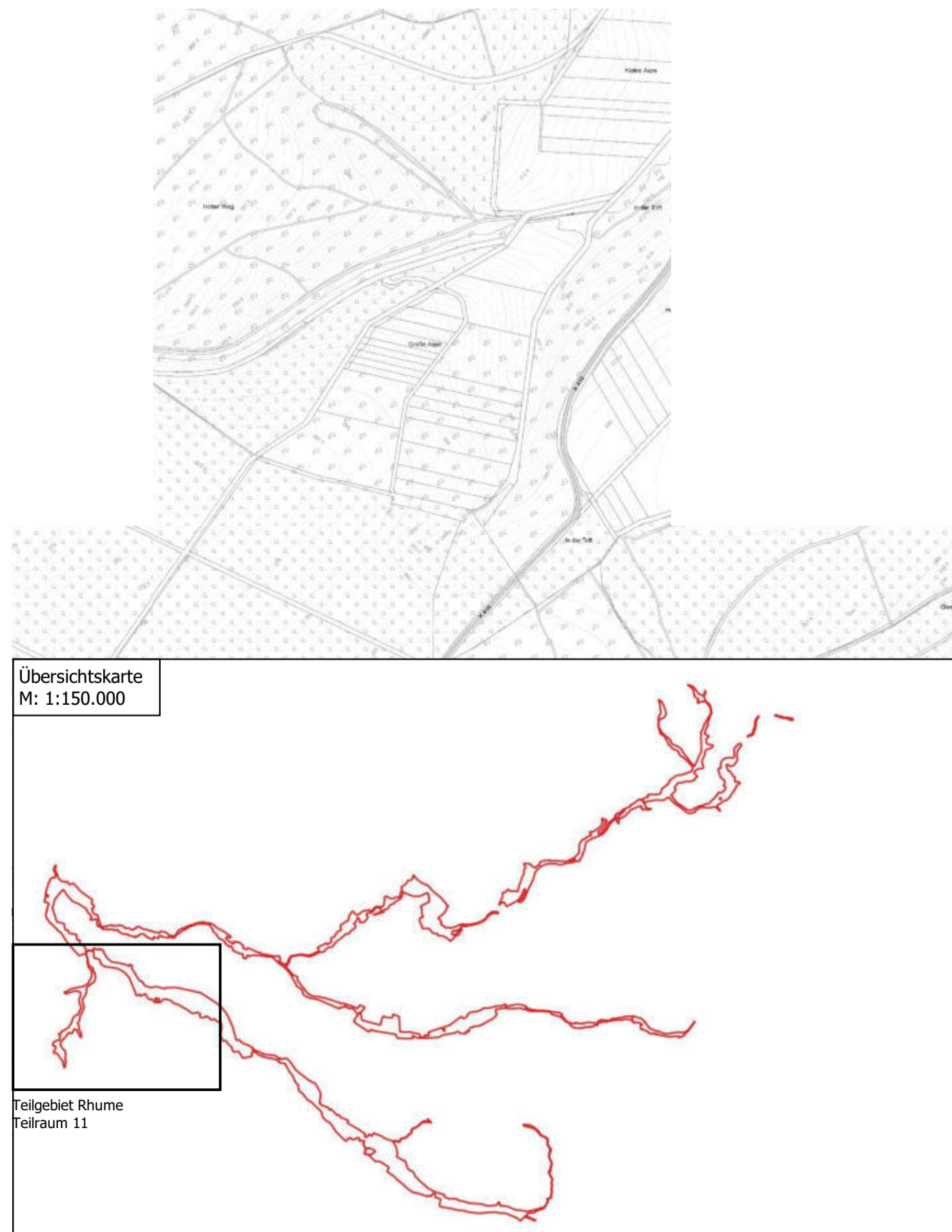

ENTWURF



Planung und Projektleitung BÜRO FÜR FREIRAUMPLANUNG Dipl.-Ing. Birgit Czypull Forst 2 - 37639 Bevern/Forst - Tel.: 05531 9803051 - info@czypull.de	
Projekt Managementplan für das FFH-Gebiet 134 "Sieber, Oder, Rhume" (DE 4228-331)	Karte 4.12: FFH - Arten der Anhänge II und IV - Fauna, Teilgebiet Rhume - Teilraum 11 Datum: 09.11.2021
Auftraggeber Landkreis Göttingen Reinhäuser Landstraße 4 37083 Göttingen	
Quelle: Kartendaten © 2021 GeoBasis-DE/BKG, Bilder © 2021 GeoBasis-DE/BKG © 2009; Landesamt für Geoinformation und Landesvermessung Niedersachsen © 2021	Größe: DIN A1 Maßstab: 1: 10.000

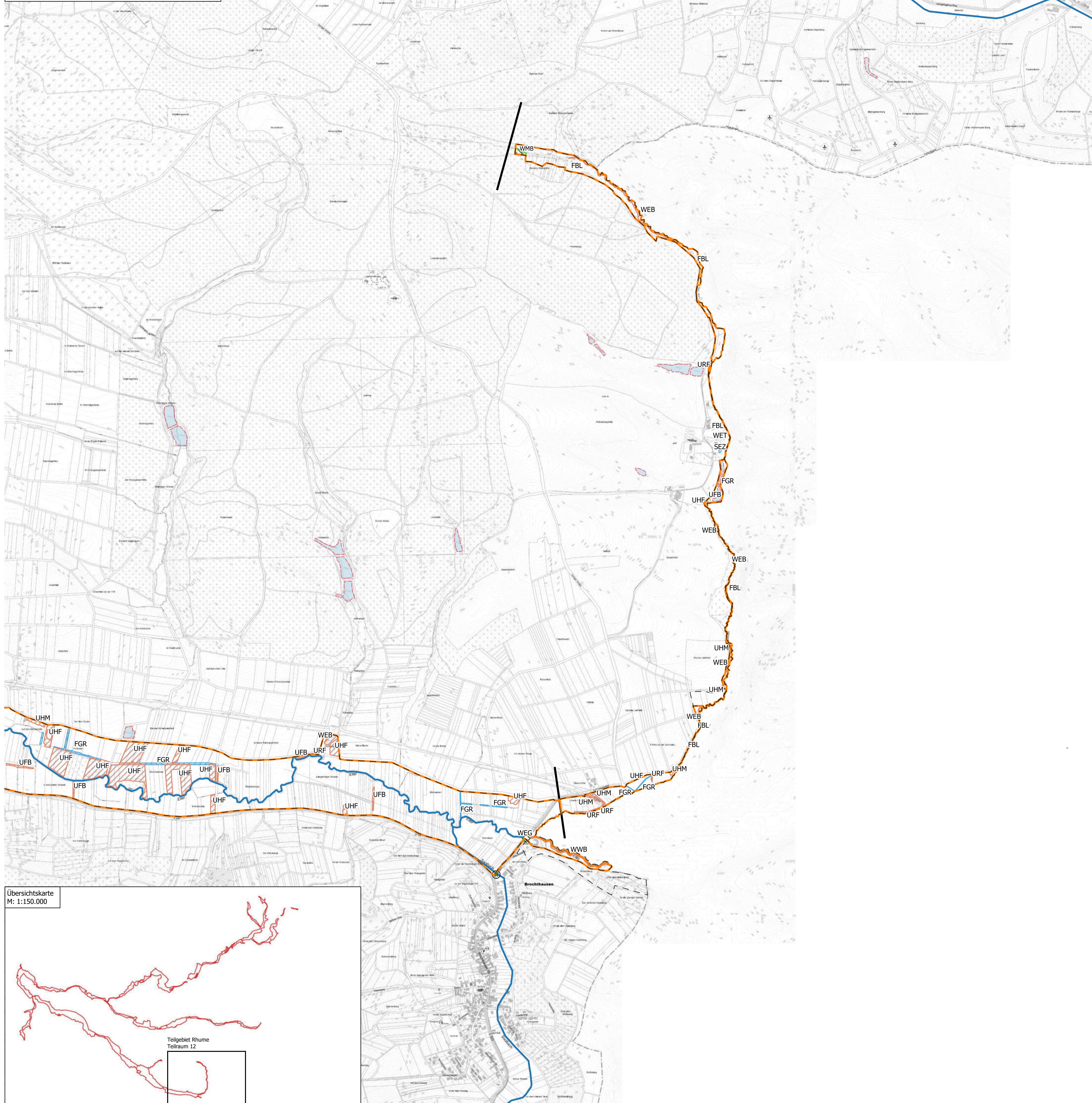
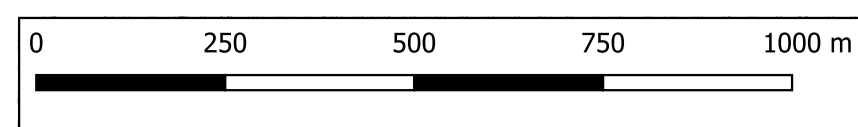

Teilgebiet Rhume - Teilraum 12 FFH - Arten der Anhänge II und IV - Fauna -

LEGENDE

- Engeres Planungsgebiet - Teilraum 12
- Weiteres Planungsgebiet
- FFH-Gebiet 134
- Fließgewässer

FFH - Arten der Anhänge II und IV - Fauna

Fischotter - Erfassungsdaten 2007 - 2020

- Fundpunkt
- Fotofalle
- Kot
- Kot & Trittsiegel
- Lebendfund
- Trittsiegel
- Lebensraum: Stillgewässer

Fischotter - Erfassungsdaten August 2021

- Kein Fund
- Kot
- Trittsiegel

Biber

- Lebensraum

Fledermäuse: Großes Mausohr

- Potenzielle Einflüge von verschiedenen Wochenstuben aus ins FFH-Gebiet

Quartiere

- Winterquartier
- Wochenstube

Potenzielle Fortpflanzungs- und Ruhestätten

- WLB: Bodensaurer Buchenwald des Berg- und Hügellandes
- WSK: Feuchter Schlucht- und Hangschuttwald auf Kalk
- WSZ: Sonstiger Hangschuttwald
- WSS: Feuchter Schlucht- und Hangschuttwald auf Silikat
- WMB: Mesophiler Buchenwald kalkärmerer Standorte des Berg- und Hügellandes

Potenzielle Jagdlebensräume

- RNB: Montaner Borstgras-Magerrasen
- RSF: Flussschotter-Trockenrasen
- RSZ: Sonstiger Sandtrockenrasen
- RMH: Schwermetallrasen auf Schlacken- und Silikathalden
- RMF: Schwermetallrasen auf Flussschotter
- GMA: Mageres mesophiles Grünland kalkreicher Standorte
- GTA: Magere Bergwiese
- GET: Artenarmes Extensivgrünland trockener Mineralböden

Amphibien: Kammolch

Potenziell vorhandene Lebensräume

- FGF: Schnell fließender Graben
- FGR: Nährstoffreicher Graben
- SEA: Naturnahes nährstoffreiches Abbaugewässer
- SEF: Naturnahes Altwasser
- SEN: Naturnaher nährstoffreicher See/ Weiher natürlicher Entstehung
- SES: Naturnaher nährstoffreicher Stauteich/ -see
- SEZ: Sonstiges naturnahes nährstoffreiches Stillgewässer
- STG: Wiesentümpel
- STW: Waldtümpel

Fischfauna

Bn - Bachneunauge Gr - Groppe Qu - Querder

WRRL-Monitoring LAVES (2013)

- 1 Bn / Gr / Qu
- 2 Gr / Qu
- 3 Gr
- 4 Gr / Qu
- 5 Gr / Qu
- 6 Bn / Gr / Qu
- 7 Bn / Gr / Qu
- 8 Gr
- 9 Gr
- 10 Gr
- 11 Gr
- 12 Gr
- 13 Gr
- 14 Gr
- 15 Gr / Qu
- 16 Gr / Qu

Messstellen LAVES (2005 - 2015)

- 1 Bn / Gr / Qu
- 2 Gr / Qu
- 3 Gr
- 4 Gr / Qu
- 5 Gr
- 6 Gr
- 7 -
- 8 Gr

Übersichtskarte

M: 1:150.000

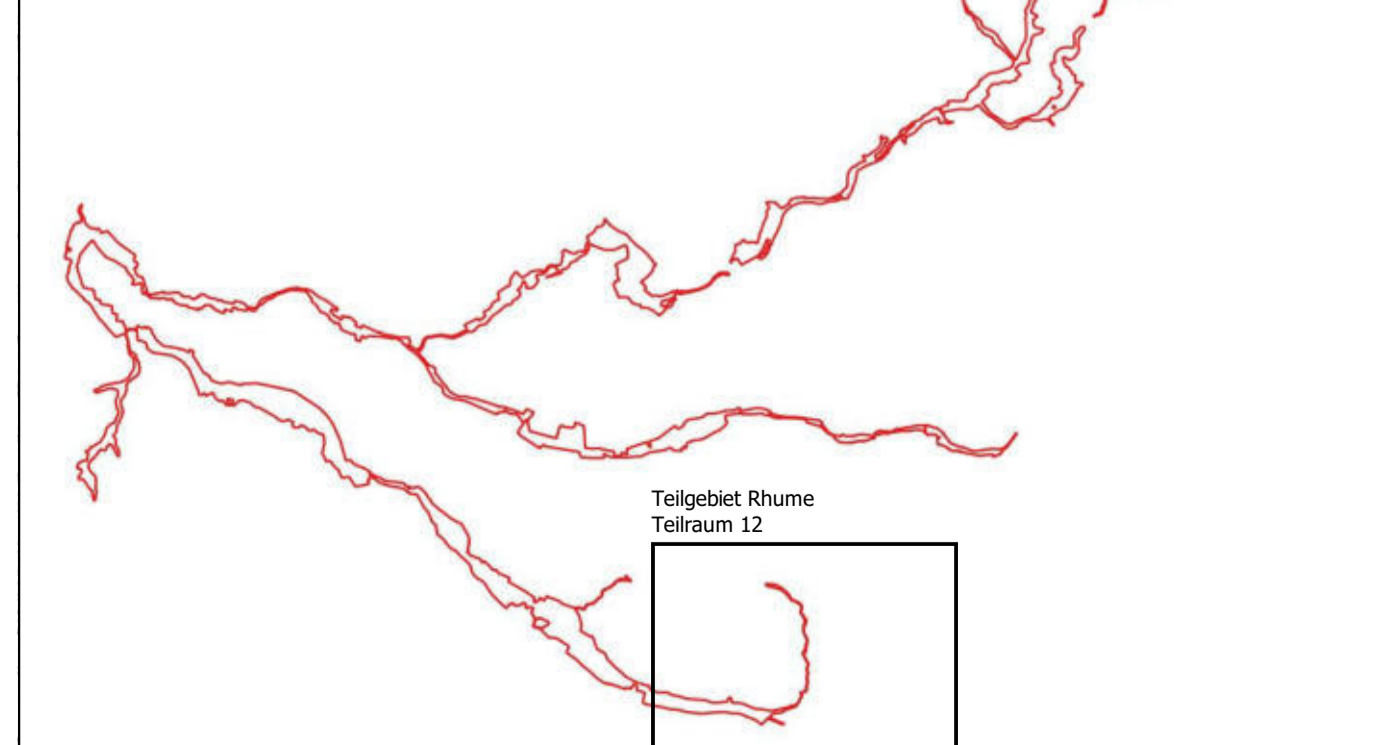

ENTWURF



EUROPÄISCHE UNION

Europäischer Landwirtschaftsfonds für die Entwicklung des ländlichen Raums - ELER
Hier investiert Europa in die ländlichen Gebiete

Planung und Projektleitung BÜRO FÜR FREIRAUMPLANUNG Dipl.-Ing. Birgit Czypull Forst 2 - 37639 Bevern/Forst - Tel.: 05531 9803051 - info@czypull.de		Projekt Managementplan für das FFH-Gebiet 134 "Sieber, Oder, Rhume" (DE 4228-331)	Karte 4.13: FFH - Arten der Anhänge II und IV - Fauna, Teilgebiet Rhume - Teilraum 12 Datum: 09.11.2021
Auftraggeber Landkreis Göttingen Reinhäuser Landstraße 4 37083 Göttingen		Größe: DIN A1 Maßstab: 1: 10.000	

Teilgebiet Sieber - Teilraum 1 Zielkonzept

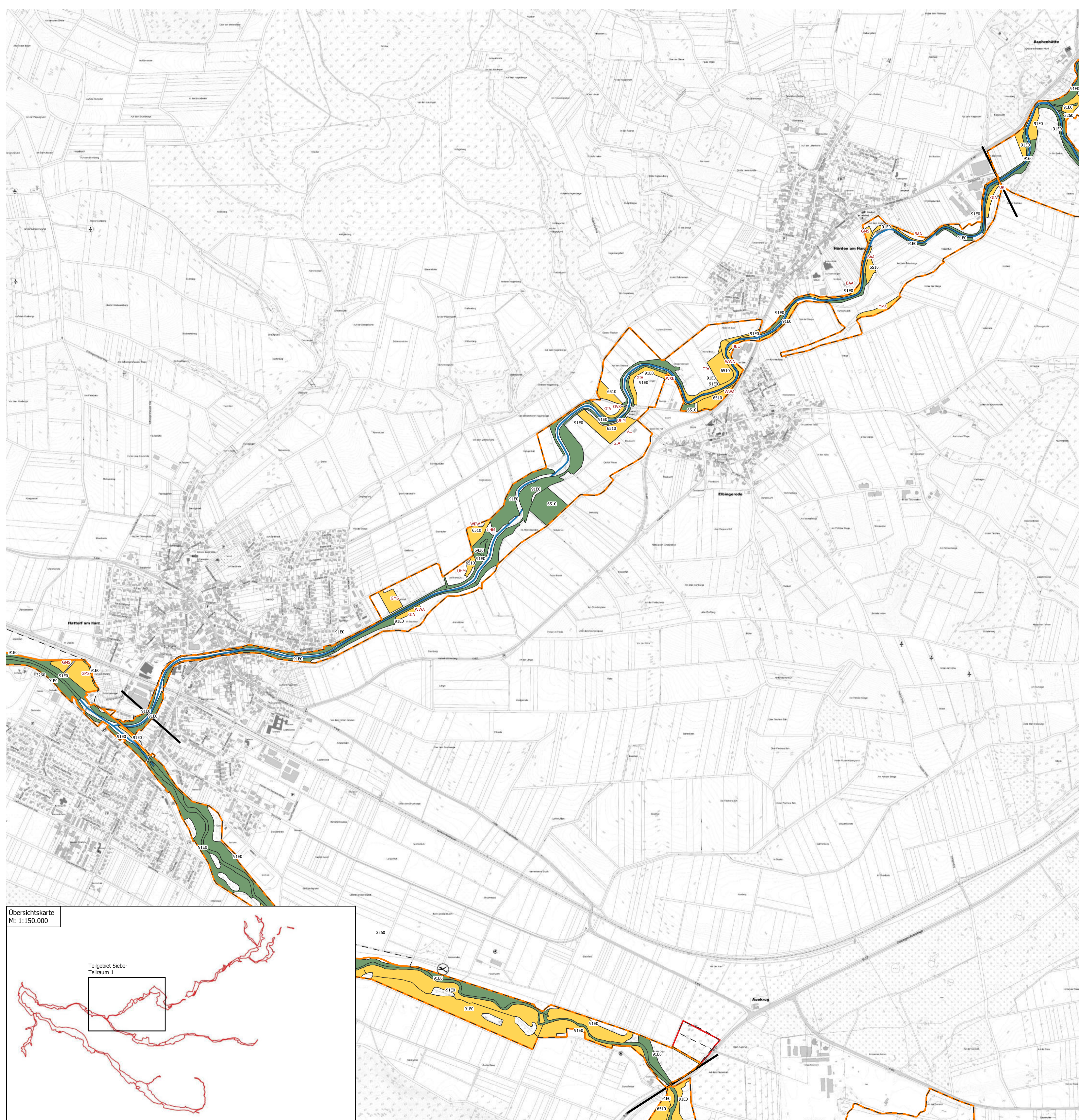

LEGENDE

- Engeres Planungsgebiet - Teilraum 1
- Weiteres Planungsgebiet
- FFH-Gebiet 134
- Fließgewässer

Zielkonzept

- Erhaltungsziel (Erhalt günstiger Erhaltungsgrad)
E - Erhalt
- Erhaltungsziel (mit Schwerpunkt Wiederherstellung)
WN - Wiederherstellung aus dem Netzzusammenhang

Lebensraumtypen - Erhalt oder Wiederherstellung aus dem Netzzusammenhang (Reduzierung C-Anteil)

- 3150 - Natürliche eutrophe Seen mit einer Vegetation des Magnopotamions oder Hydrocharitons
- 3260 - Flüsse der planaren bis montanen Stufe mit Vegetation des Ranunculus fluitantis und des Callitriche-Batrachion
- 6130 - Schwermetallrasen (*Violetalia calaminariae*)
- 6210 - Naturnahe Kalk-Trockenrasen und deren Verbuschungsstadien (*Festuco-Brometalia*) (*)
- 6230 - Artenreiche montane Borstgrasrasen (und submontan auf dem europäischen Festland) auf Silikatböden (*)
- 6430 - Feuchte Hochstaudenfluren der planaren und montanen bis alpinen Stufe
- 6510 - Magere Flachland-Mähwiesen (*Alopecurus pratensis*, *Sanguisorba officinalis*) (*)
- 6520 - Berg-Mähwiesen
- 8210 - Kalkfelsen mit Felspaltvegetation
- 8310 - Nicht touristisch erschlossene Höhlen
- 9110 - Hainsimsen-Buchenwald (*Luzulo-Fagetum*)
- 9130 - Waldmeister-Buchenwald (*Asperulo-Fagetum*)
- 9160 - Subatlantischer oder mitteleuropäischer Stieleichenwald oder Eichen-Hainbuchenwald (*Carpinion betuli*)
- 9170 - Labkraut-Eichen-Hainbuchenwald *Galio-Carpinetum* (*)
- 9180 - Schluicht- und Hangmischwälder *Tilio-Acerion*
- 91EO - Auenwälder mit *Alnus glutinosa* und *Fraxinus excelsior* (*Alno-Padion*, *Alnion incanae*, *Salicion albae*)
- 91FO - Hartholzauenwälder mit *Quercus robur*, *Ulmus laevis*, *Ulmus minor*, *Fraxinus excelsior* oder *Fraxinus angustifolia* (*Ulmion minoris*) (*)

Kürzel der Biotypen - Wiederherstellung aus dem Netzzusammenhang (Flächenvergrößerung auf entsprechenden Biotypen)

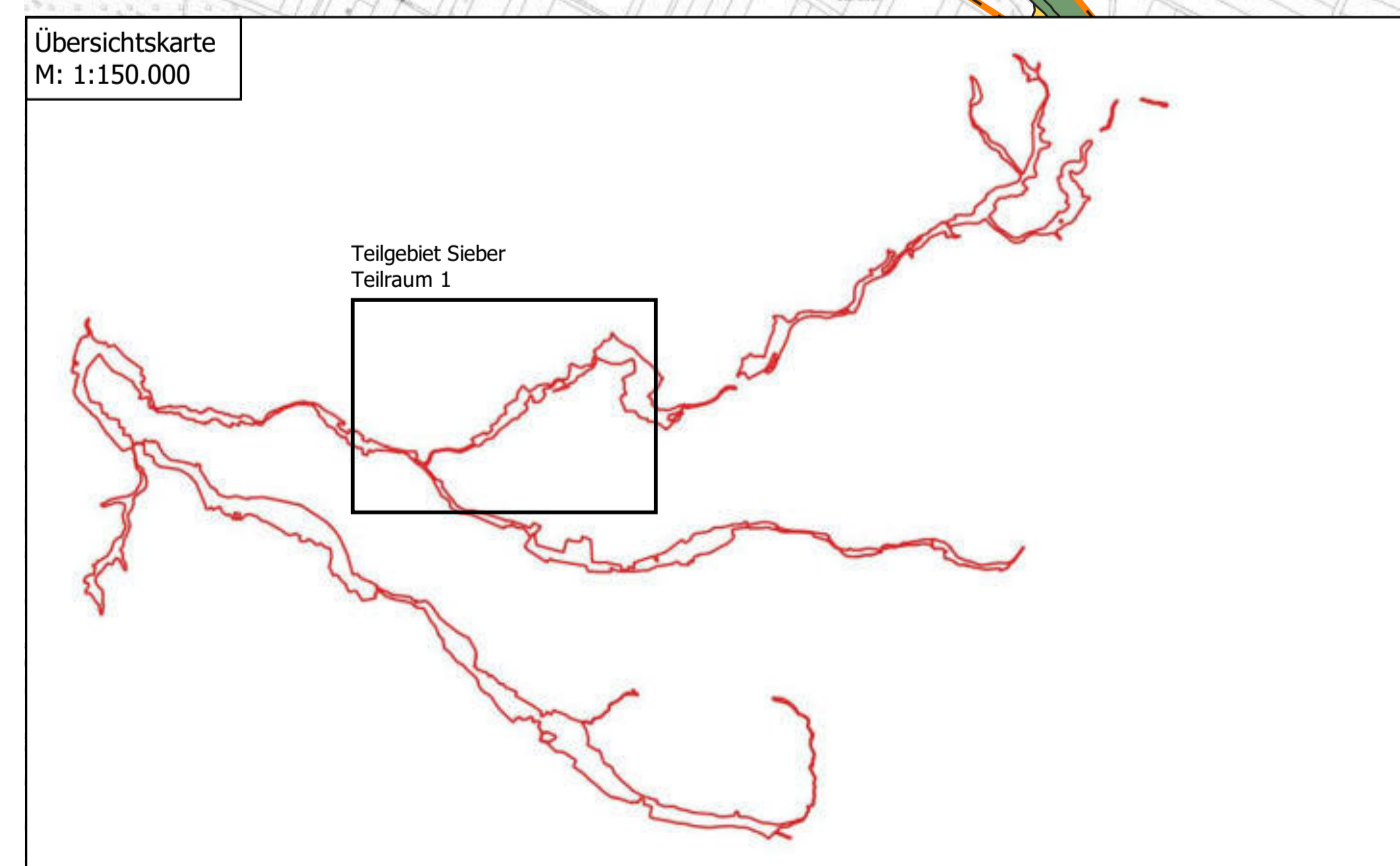

Entwurf

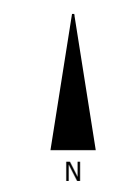

Planung und Projektteilung		BÜRO FÜR FREIRAUMPLANUNG Dipl.-Ing. Birgit Czypull Forst 2 - 37639 Bevern/Forst - Tel.: 05531 9803051 - info@czypull.de	
	Projekt Managementplan für das FFH-Gebiet 134 "Sieber, Oder, Rhume" (DE 4228-331)	Karte 7.1: Zielkonzept. Teilgebiet Sieber - Teilraum 1	
	Auftraggeber Landkreis Göttingen Reinhäuser Landstraße 4 37083 Göttingen	Datum: 23.11.2021	
	Größe: DIN A1	Maßstab: 1: 10.000	
Quelle: Kartendaten © 2021 GeoBasis-DE/BKG, Bilder © 2021 GeoBasis-DE/BKG (© 2009); Landesamt für Geoinformation und Landesvermessung Niedersachsen © 2021			

Teilgebiet Sieber - Teilraum 2 Zielkonzept

LEGENDE

- Engeres Planungsgebiet - Teilraum 2
- Weiteres Planungsgebiet
- FFH-Gebiet 134
- Fließgewässer

Zielkonzept

- Erhaltungsziel (Erhalt günstiger Erhaltungsgrad)
E - Erhalt
- Erhaltungsziel (mit Schwerpunkt Wiederherstellung)
WN - Wiederherstellung aus dem Netzzusammenhang

Lebensraumtypen - Erhalt oder Wiederherstellung aus dem Netzzusammenhang (Reduzierung C-Anteil)

- 3150 - Natürliche eutrophe Seen mit einer Vegetation des Magnopotamions oder Hydrocharitons
- 3260 - Flüsse der planaren bis montanen Stufe mit Vegetation des Ranunculus fluitantis und des Callitriche-Batrachion
- 6130 - Schwermetalirasen (*Violetalia calaminariae*)
- 6210 - Naturnahe Kalk-Trockenrasen und deren Verbuschungsstadien (*Festuco-Brometalia*) (*)
- 6230 - Artenreiche montane Borstgrasrasen (und submontan auf dem europäischen Festland) auf Silikatböden (*)
- 6430 - Feuchte Hochstaudenfluren der planaren und montanen bis alpinen Stufe
- 6510 - Magere Flachland-Mähwiesen (*Alopecurus pratensis*, *Sanguisorba officinalis*) (*)
- 6520 - Berg-Mähwiesen
- 8210 - Kalkfelsen mit Felsspaltenvegetation
- 8310 - Nicht touristisch erschlossene Höhlen
- 9110 - Hainsimsen-Buchenwald (*Luzulo-Fagetum*)
- 9130 - Waldmeister-Buchenwald (*Asperulo-Fagetum*)
- 9160 - Subatlantischer oder mitteleuropäischer Stieleichenwald oder Eichen-Hainbuchenwald (*Carpinion betuli*)
- 9170 - Labkraut-Eichen-Hainbuchenwald *Galio-Carpinetum* (*)
- 9180 - Schlucht- und Hangmischwälder *Tilio-Acerion*
- 91E0 - Auenwälder mit *Alnus glutinosa* und *Fraxinus excelsior* (*Alno-Padion*, *Alnion incanae*, *Salicion albae*)
- 91F0 - Hartholzauenwälder mit *Quercus robur*, *Ulmus laevis*, *Ulmus minor*, *Fraxinus excelsior* oder *Fraxinus angustifolia* (*Ulmion minoris*) (*)

Kürzel der Biotoptypen - Wiederherstellung aus dem Netzzusammenhang (Flächenvergrößerung auf entsprechenden Biotoptypen)

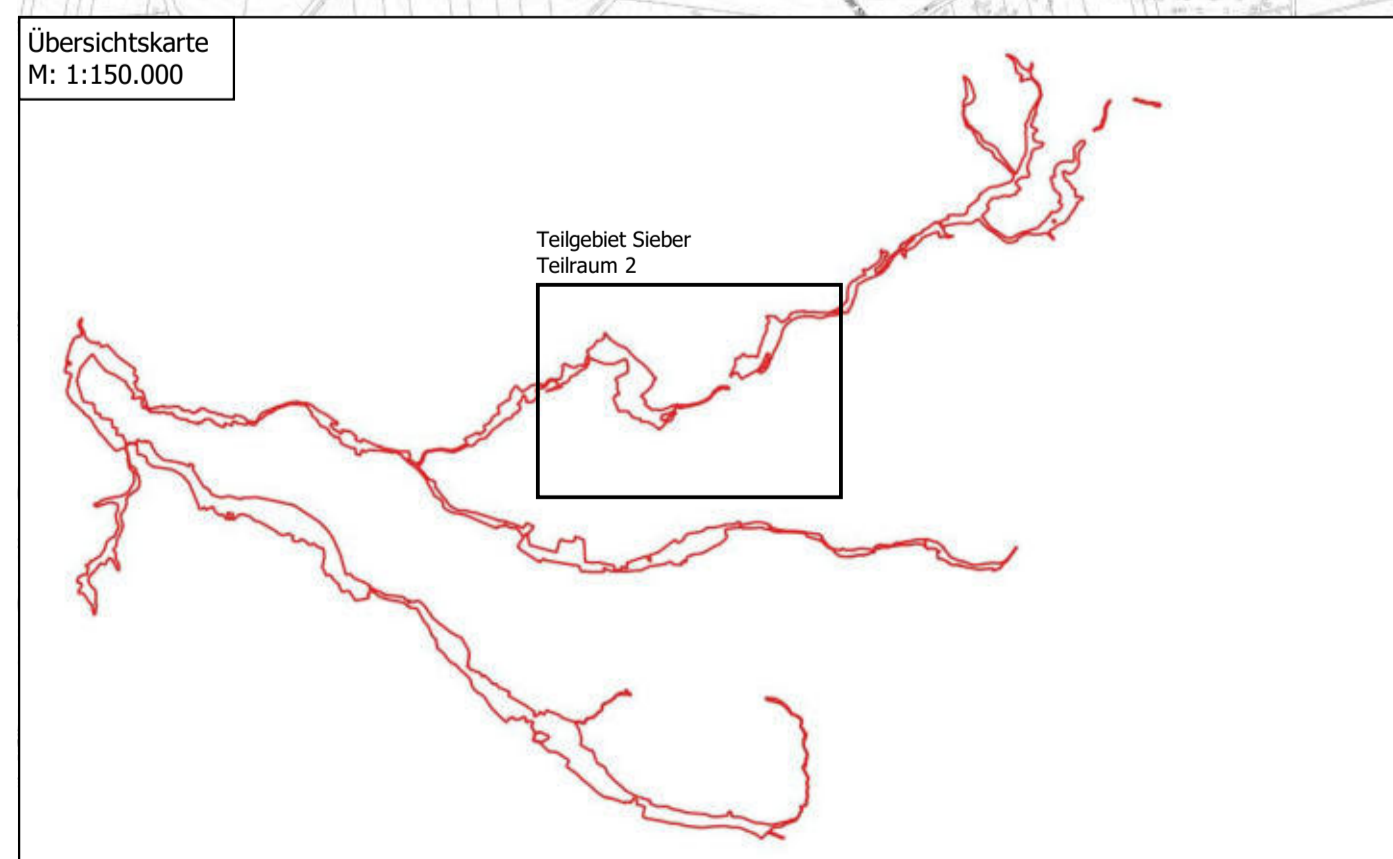
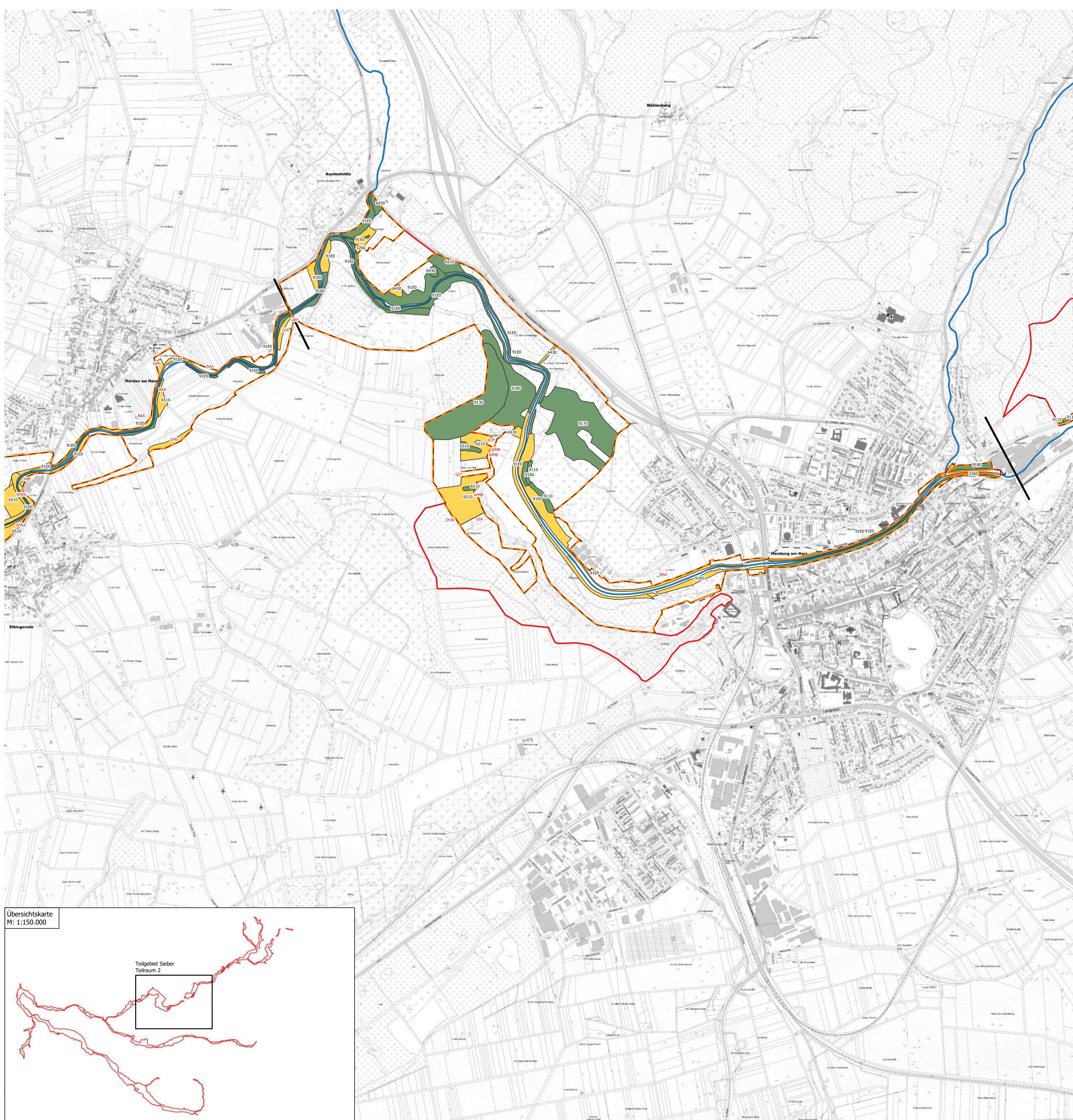

Entwurf



Planung und Projektteilung		BÜRO FÜR FREIRAUMPLANUNG Dipl.-Ing. Birgit Czypull Forst 2 - 37639 Bevern/Forst - Tel.: 05531 9803051 - info@czypull.de	
	Projekt Managementplan für das FFH-Gebiet 134 "Sieber, Oder, Rhume" (DE 4228-331)	Karte 7.2: Zielkonzept. Teilgebiet Sieber - Teilraum 2	
	Auftraggeber Landkreis Göttingen Reinhäuser Landstraße 4 37083 Göttingen	Datum: 23.11.2021	
		Größe: DIN A1 Maßstab: 1: 10.000	
Quelle: Kartendaten © 2021 GeoBasis-DE/BKG, Bilder © 2021 GeoBasis-DE/BKG (© 2009); Landesamt für Geoinformation und Landesvermessung Niedersachsen © 2021			

Teilgebiet Sieber - Teilraum 3 (1/2) Zielkonzept

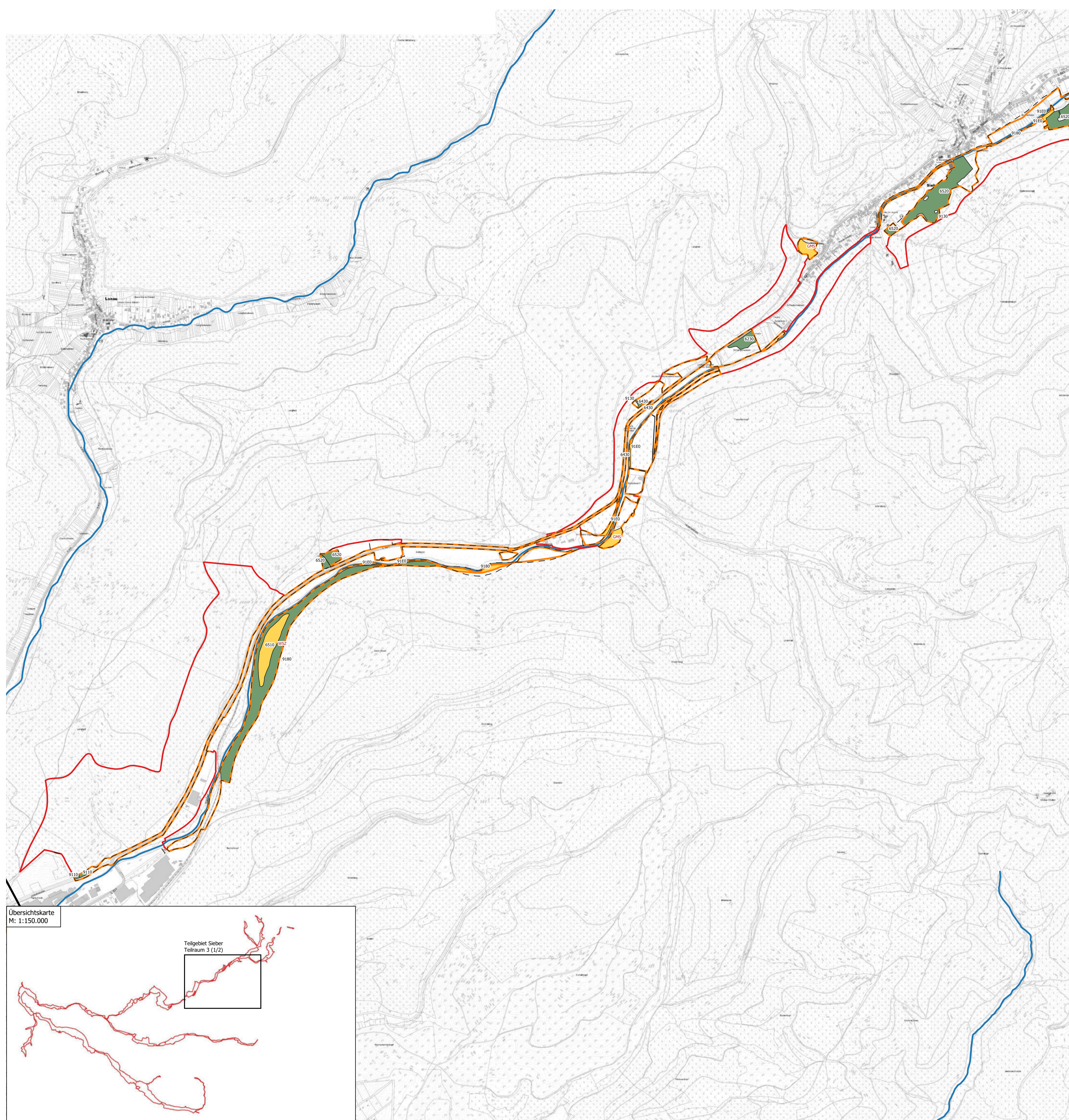

LEGENDE

- Engeres Planungsgebiet - Teilraum 3
- Weiteres Planungsgebiet
- FFH-Gebiet 134
- Fließgewässer

Zielkonzept

- Erhaltungsziel (Erhalt günstiger Erhaltungsgrad)
E - Erhalt
- Erhaltungsziel (mit Schwerpunkt Wiederherstellung)
WN - Wiederherstellung aus dem Netzzusammenhang

Lebensraumtypen - Erhalt oder Wiederherstellung aus dem Netzzusammenhang (Reduzierung C-Anteil)

- 3150 - Natürliche eutrophe Seen mit einer Vegetation des Magnopotamions oder Hydrocharitons
- 3260 - Flüsse der planaren bis montanen Stufe mit Vegetation des Ranunculus fluitantis und des Callitriche-Batrachion
- 6130 - Schwermetallrasen (*Violetalia calaminariae*)
- 6210 - Naturnahe Kalk-Trockenrasen und deren Verbuschungsstadien (*Festuco-Brometalia*) (*)
- 6230 - Artenreiche montane Borstgrasrasen (und submontan auf dem europäischen Festland) auf Silikatböden (*)
- 6430 - Feuchte Hochstaudenfluren der planaren und montanen bis alpinen Stufe
- 6510 - Magere Flachland-Mähwiesen (*Alopecurus pratensis*, *Sanguisorba officinalis*) (*)
- 6520 - Berg-Mähwiesen
- 8210 - Kalkfelsen mit Felsspaltenvegetation
- 8310 - Nicht touristisch erschlossene Höhlen
- 9110 - Hainsimsen-Buchenwald (*Luzulo-Fagetum*)
- 9130 - Waldmeister-Buchenwald (*Asperulo-Fagetum*)
- 9160 - Subatlantischer oder mitteleuropäischer Stieleichenwald oder Eichen-Hainbuchenwald (*Carpinion betuli*)
- 9170 - Labkraut-Eichen-Hainbuchenwald *Galio-Carpinetum* (*)
- 9180 - Schlucht- und Hangmischwälder *Tilio-Acerion*
- 91E0 - Auenwälder mit *Alnus glutinosa* und *Fraxinus excelsior* (*Alno-Padion*, *Alnion incanae*, *Salicion albae*)
- 91F0 - Hartholzauenwälder mit *Quercus robur*, *Ulmus laevis*, *Ulmus minor*, *Fraxinus excelsior* oder *Fraxinus angustifolia* (*Ulmion minoris*) (*)

Kürzel der Biotoptypen - Wiederherstellung aus dem Netzzusammenhang (Flächenvergrößerung auf entsprechenden Biotoptypen)

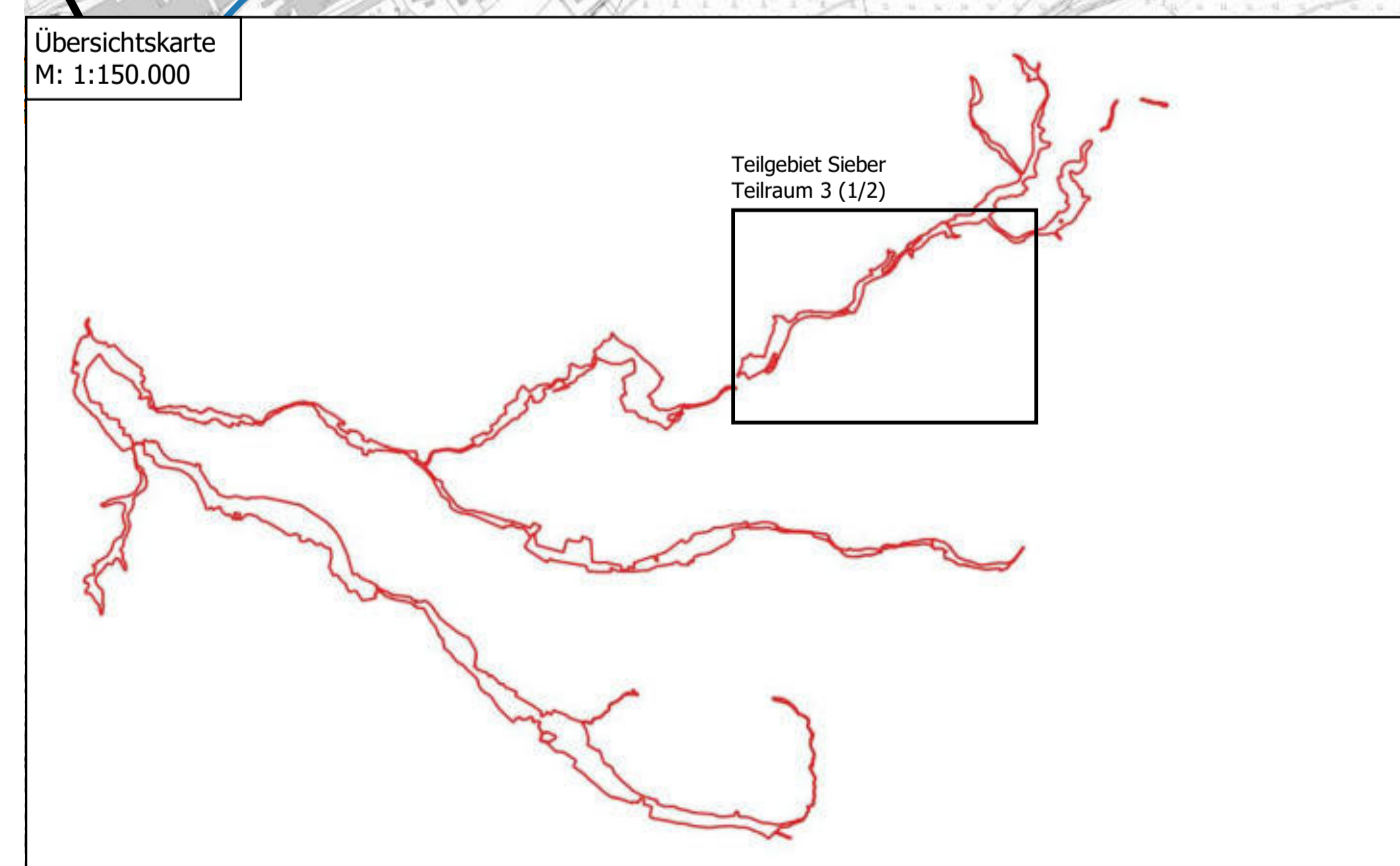

Entwurf



EUROPÄISCHE UNION

Europäischer Landwirtschaftsfonds für die Entwicklung des ländlichen Raums - ELER
Hier investiert Europa in die ländlichen Gebiete

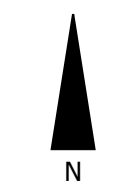
Planung und Projektteilung		BÜRO FÜR FREIRAUMPLANUNG Dipl.-Ing. Birgit Czypull Forst 2 - 37639 Bevern/Forst - Tel.: 05531 9803051 - info@czypull.de	
 Projekt Managementplan für das FFH-Gebiet 134 "Sieber, Oder, Rhume" (DE 4228-331)	Auftraggeber Landkreis Göttingen Reinhäuser Landstraße 4 37083 Göttingen	Karte 7.14: Zielkonzept, Teilgebiet Sieber - Teilraum 3 (1/2)	
		Datum: 23.11.2021	
Größe: DIN A1 Maßstab: 1: 10.000			
Quelle: Kartendaten © 2021 GeoBasis-DE/BKG, Bilder © 2021 GeoBasis-DE/BKG (© 2009); Landesamt für Geoinformation und Landesvermessung Niedersachsen © 2021			

Teilgebiet Sieber - Teilraum 3 (2/2) Zielkonzept

LEGENDE

- Engeres Planungsgebiet - Teilraum 3
- Weiteres Planungsgebiet
- FFH-Gebiet 134
- Fließgewässer

Zielkonzept

- Erhaltungsziel (Erhalt günstiger Erhaltungsgrad)
E - Erhalt
- Erhaltungsziel (mit Schwerpunkt Wiederherstellung)
WN - Wiederherstellung aus dem Netzzusammenhang

Lebensraumtypen - Erhalt oder Wiederherstellung aus dem Netzzusammenhang (Reduzierung C-Anteil)

- 3150 - Natürliche eutrophe Seen mit einer Vegetation des Magnopotamions oder Hydrocharitons
- 3260 - Flüsse der planaren bis montanen Stufe mit Vegetation des Ranunculus fluitantis und des Callitriche-Batrachion
- 6130 - Schwermetallrasen (Violetalia calaminariae)
- 6210 - Naturnahe Kalk-Trockenrasen und deren Verbuschungsstadien (Festuco-Brometalia) (*)
- 6230 - Artenreiche montane Borstgrasrasen (und submontan auf dem europäischen Festland) auf Silikatböden (*)
- 6430 - Feuchte Hochstaudenfluren der planaren und montanen bis alpinen Stufe
- 6510 - Magere Flachland-Mähwiesen (Alopecurus pratensis, Sanguisorba officinalis) (*)
- 6520 - Berg-Mähwiesen
- 8210 - Kalkfelsen mit Felsspaltvegetation
- 8310 - Nicht touristisch erschlossene Höhlen
- 9110 - Hainsimsen-Buchenwald (Luzulo-Fagetum)
- 9130 - Waldmeister-Buchenwald (Asperulo-Fagetum)
- 9160 - Subatlantischer oder mitteleuropäischer Stieleichenwald oder Eichen-Hainbuchenwald (Carpinion betuli)
- 9170 - Labkraut-Eichen-Hainbuchenwald Galio-Carpinetum (*)
- 9180 - Schlucht- und Hangmischwälder Tilio-Acerion
- 91E0 - Auenwälder mit Alnus glutinosa und Fraxinus excelsior (Alno-Padion, Alnion incanae, Salicion albae)
- 91F0 - Hartholzauenwälder mit Quercus robur, Ulmus laevis, Ulmus minor, Fraxinus excelsior oder Fraxinus angustifolia (Ulmion minoris) (*)

Kürzel der Biotoptypen - Wiederherstellung aus dem Netzzusammenhang (Flächenvergrößerung auf entsprechenden Biotoptypen)

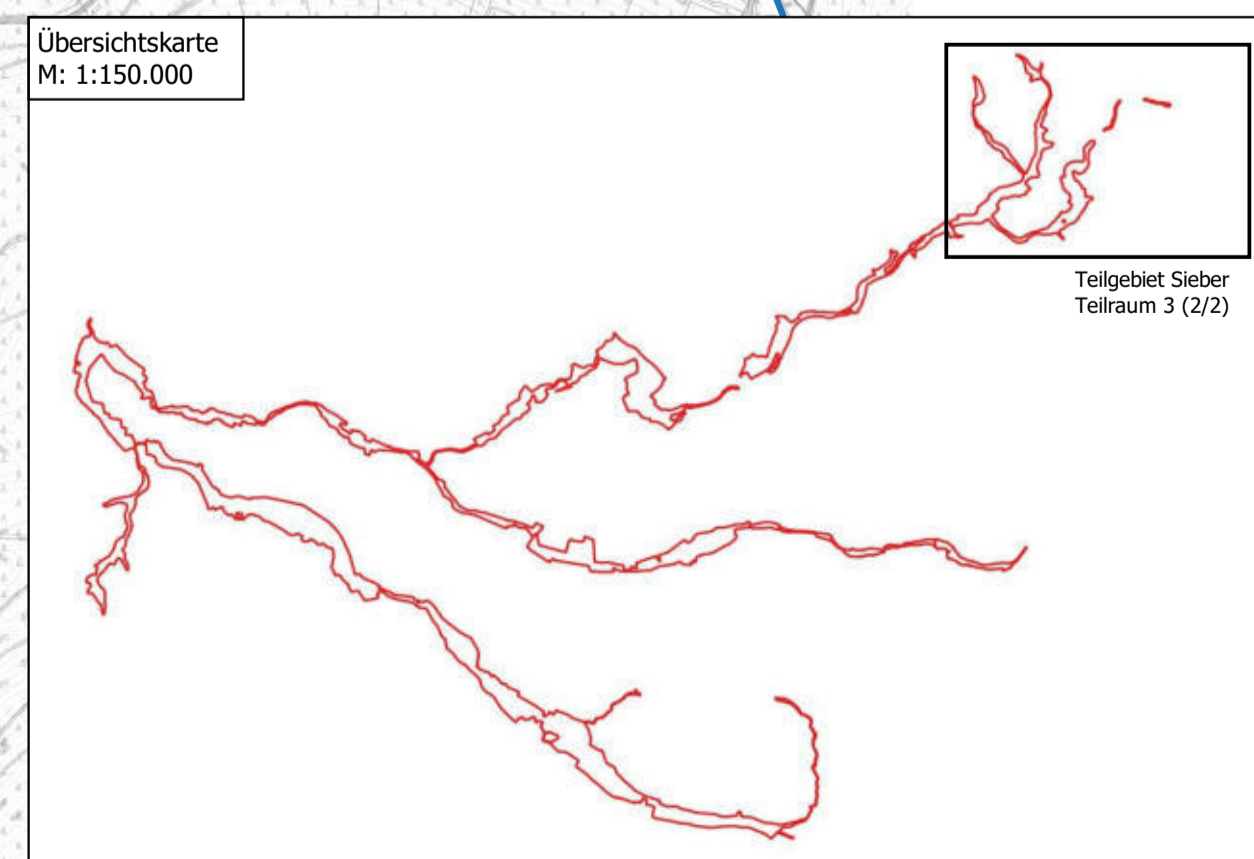
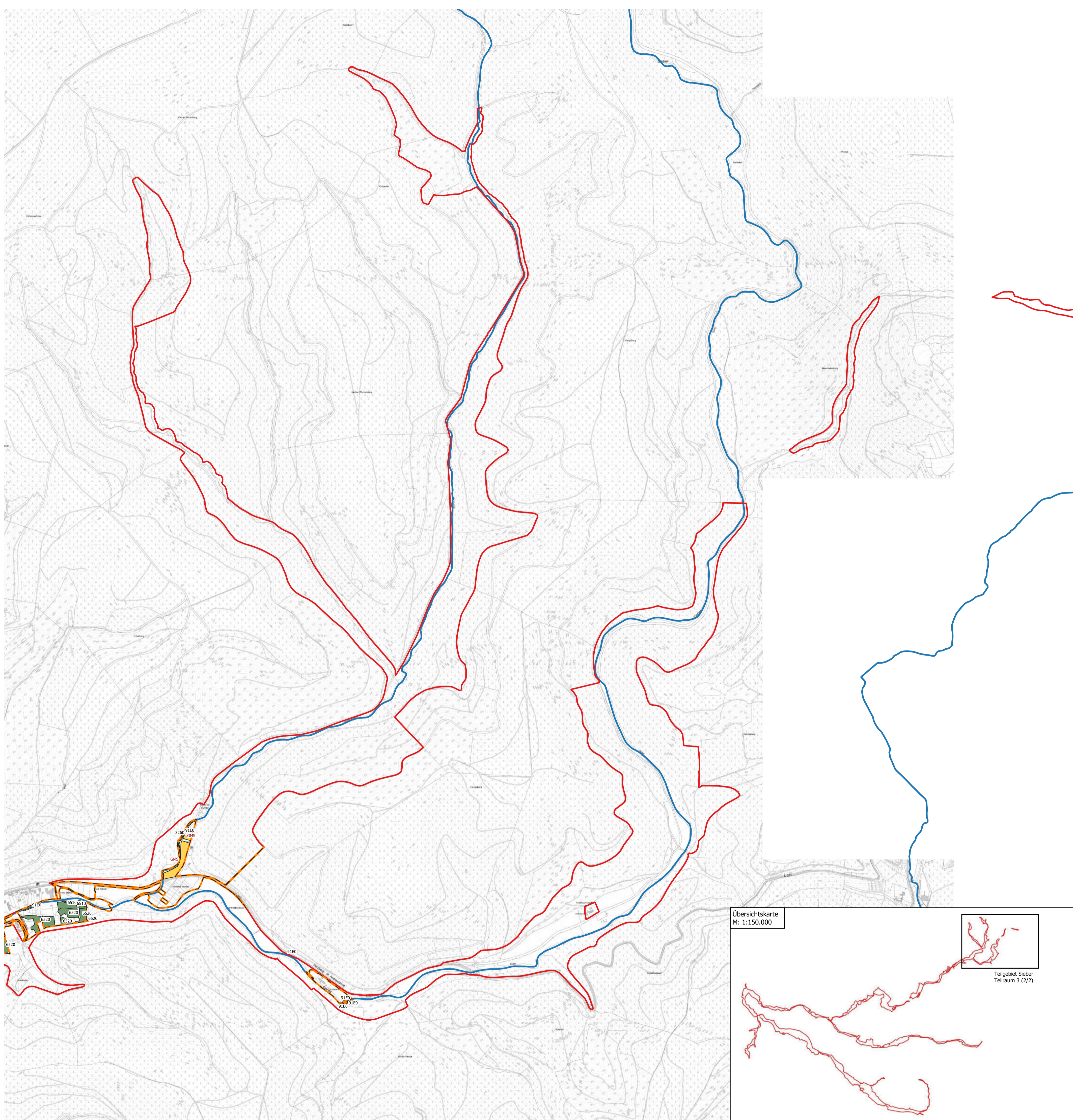

Entwurf



EUROPÄISCHE UNION

Europäischer Landwirtschaftsfonds für die Entwicklung des ländlichen Raums - ELER
Hier investiert Europa in die ländlichen Gebiete

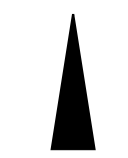
Planung und Projektteilung		BÜRO FÜR FREIRAUMPLANUNG Dipl.-Ing. Birgit Czypull Forst 2 - 37639 Bevern/Forst - Tel.: 05531 9803051 - info@czypull.de	
	Projekt Managementplan für das FFH-Gebiet 134 "Sieber, Oder, Rhume" (DE 4228-331)	Karte 7.15: Zielkonzept, Teilgebiet Sieber - Teilraum 3 (2/2)	
	Auftraggeber Landkreis Göttingen Reinhäuser Landstraße 4 37083 Göttingen	Datum: 23.11.2021	
Quelle: Kartendaten © 2021 GeoBasis-DE/BKG, Bilder © 2021 GeoBasis-DE/BKG (© 2009); Landesamt für Geoinformation und Landesvermessung Niedersachsen © 2021			

Teilgebiet Oder - Teilraum 4 Zielkonzept

LEGENDE

- Engeres Planungsgebiet - Teilraum 4
- Weiteres Planungsgebiet
- FFH-Gebiet 134
- Fließgewässer

Zielkonzept

- Erhaltungsziel (Erhalt günstiger Erhaltungsgrad)
E - Erhalt
- Erhaltungsziel (mit Schwerpunkt Wiederherstellung)
WN - Wiederherstellung aus dem Netzzusammenhang

Lebensraumtypen - Erhalt oder Wiederherstellung aus dem Netzzusammenhang (Reduzierung C-Anteil)

- 3150 - Natürliche eutrophe Seen mit einer Vegetation des Magnopotamions oder Hydrocharitons
- 3260 - Flüsse der planaren bis montanen Stufe mit Vegetation des Ranunculus fluitantis und des Callitriche-Batrachion
- 6130 - Schwemmetallrasen (Violetalia calaminariae)
- 6210 - Naturnahe Kalk-Trockenrasen und deren Verbuschungsstadien (Festuco-Brometalia) (*)
- 6230 - Artenreiche montane Borstgrasrasen (und submontan auf dem europäischen Festland) auf Silikatböden (*)
- 6430 - Feuchte Hochstaudenfluren der planaren und montanen bis alpinen Stufe
- 6510 - Magere Flachland-Mähwiesen (Alopecurus pratensis, Sanguisorba officinalis) (*)
- 6520 - Berg-Mähwiesen
- 8210 - Kalkfelsen mit Felsspaltenvegetation
- 8310 - Nicht touristisch erschlossene Höhlen
- 9110 - Hainsimsen-Buchenwald (Luzulo-Fagetum)
- 9130 - Waldmeister-Buchenwald (Asperulo-Fagetum)
- 9160 - Subatlantischer oder mitteleuropäischer Stieleichenwald oder Eichen-Hainbuchenwald (Carpinion betuli)
- 9170 - Labkraut-Eichen-Hainbuchenwald Galio-Carpinetum (*)
- 9180 - Schlucht- und Hangmischwälder Tilio-Acerion
- 91E0 - Auenwälder mit Alnus glutinosa und Fraxinus excelsior (Alno-Padion, Alnion incanae, Salicion albae)
- 91F0 - Hartholzauenwälder mit Quercus robur, Ulmus laevis, Ulmus minor, Fraxinus excelsior oder Fraxinus angustifolia (Ulmion minoris) (*)

Kürzel der Biotoptypen - Wiederherstellung aus dem Netzzusammenhang (Flächenvergrößerung auf entsprechenden Biotoptypen)

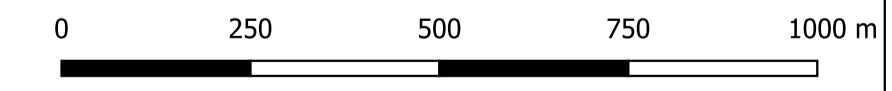
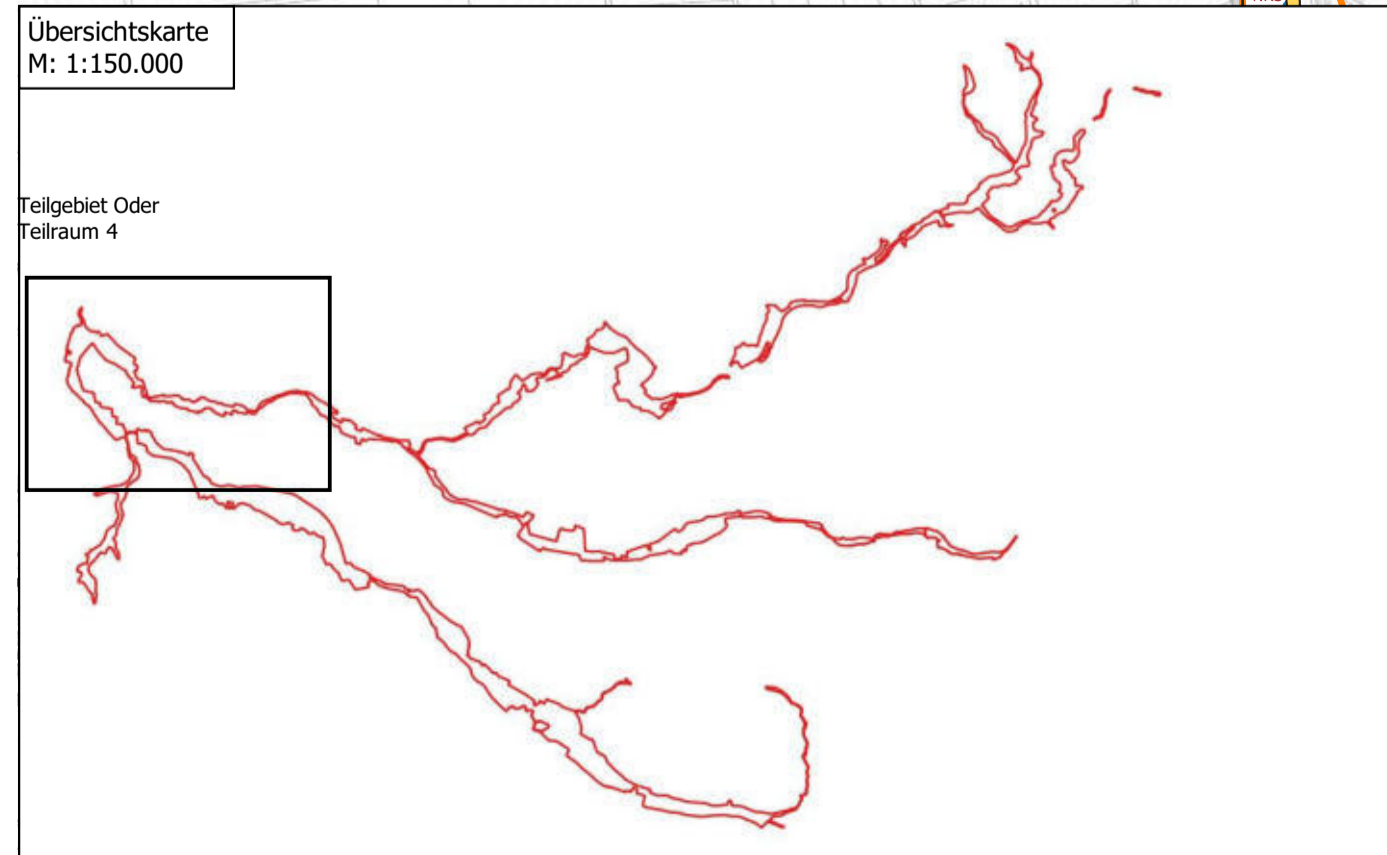

Entwurf

Planung und Projektteilung BÜRO FÜR FREIRAUMPLANUNG Dipl.-Ing. Birgit Czypull Forst 2 - 37639 Bavern/Forst - Tel.: 05531 9803051 - info@czypull.de	
Projekt Managementplan für das FFH-Gebiet 134 "Sieber, Oder, Rhume" (DE 4228-331)	Karte 7.3: Zielkonzept Teilgebiet Oder - Teilraum 4 Datum: 23.11.2021
Auftraggeber Landkreis Göttingen Reinhäuser Landstraße 4 37083 Göttingen	Größe: DIN A1 Maßstab: 1: 10.000
Quelle: Kartendaten © 2021 GeoBasis-DE/BKG, Bilder © 2021 GeoBasis-DE/BKG (© 2009); Landesamt für Geoinformation und Landesvermessung Niedersachsen © 2021	

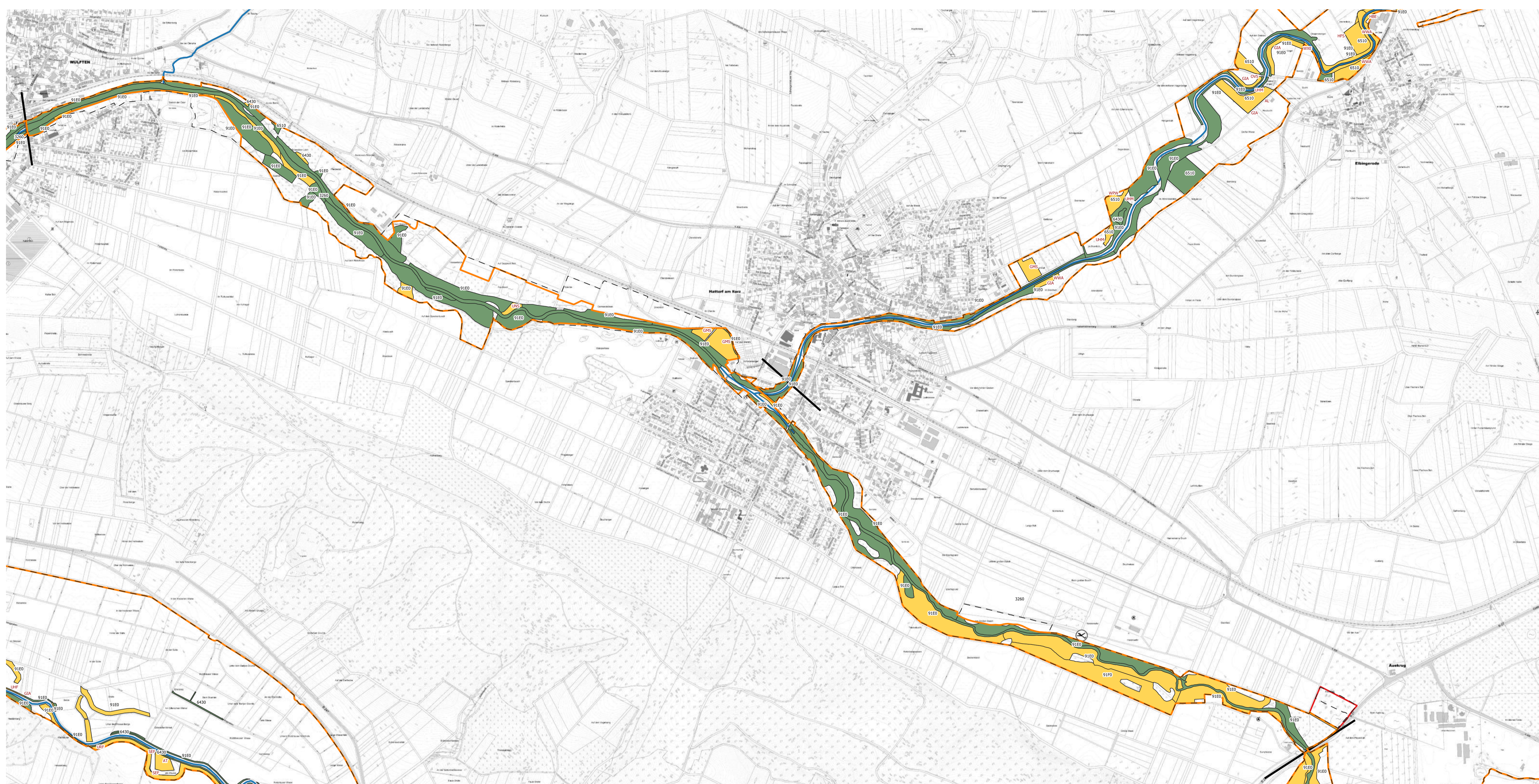

Teilgebiet Oder - Teilraum 5 Zielkonzept

Übersichtskarte
M: 1:150.000

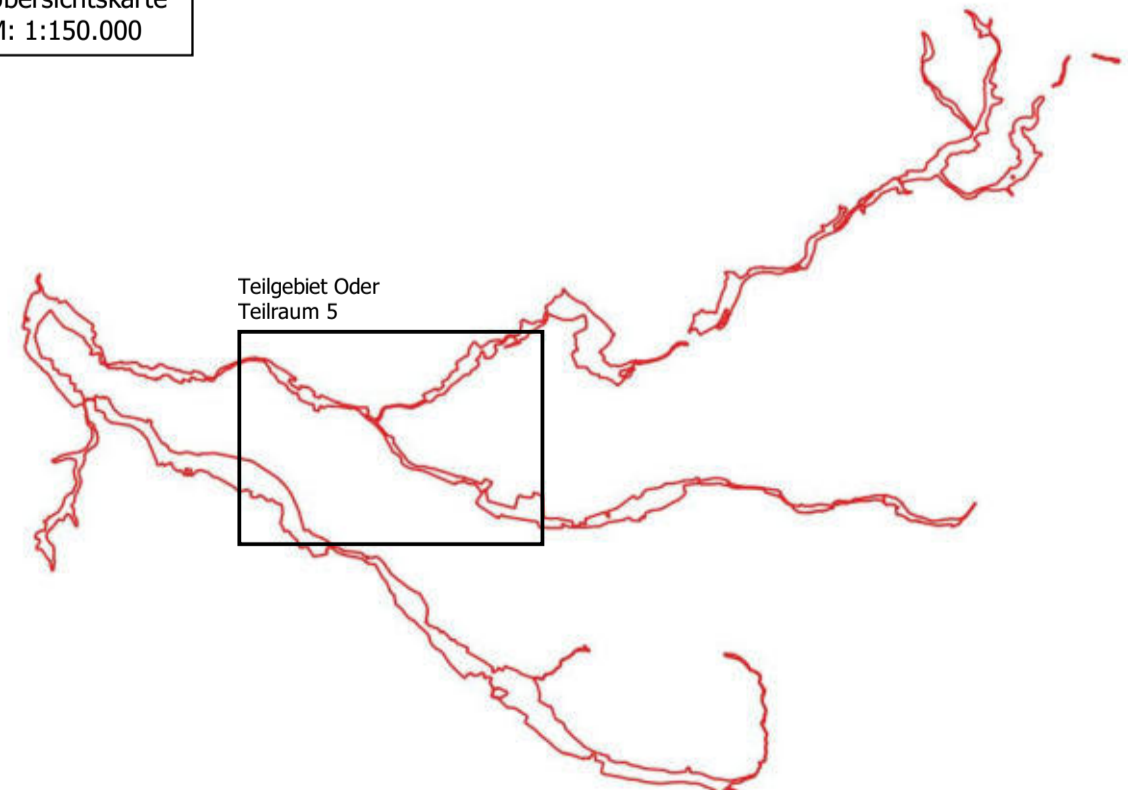

LEGENDE

- Engeres Planungsgebiet - Teilraum 5
- Weiteres Planungsgebiet
- FFH-Gebiet 134
- Fließgewässer

Zielkonzept

- Erhaltungsziel (Erhalt günstiger Erhaltungsgrad)
E - Erhalt
- Erhaltungsziel (mit Schwerpunkt Wiederherstellung)
WN - Wiederherstellung aus dem Netzzusammenhang

Lebensraumtypen - Erhalt oder Wiederherstellung aus dem Netzzusammenhang (Reduzierung C-Anteil)

- 3150 - Natürliche eutrophe Seen mit einer Vegetation des Magnopotamions oder Hydrocharitons
- 3260 - Flüsse der planaren bis montanen Stufe mit Vegetation des Ranunculus fluitantis und des Callitriche-Batrachion
- 6130 - Schwemmetallrasen (*Violetalia calaminariae*)
- 6210 - Naturnahe Kalk-Trockenrasen und deren Verbuschungsstadien (*Festuco-Brometalia*) (*)
- 6230 - Artenreiche montane Borstgrasrasen (und submontan auf dem europäischen Festland) auf Silikatböden (*)
- 6430 - Feuchte Hochstaudenfluren der planaren und montanen bis alpinen Stufe
- 6510 - Magere Flachland-Mähwiesen (*Alopecurus pratensis*, *Sanguisorba officinalis*) (*)
- 6520 - Berg-Mähwiesen
- 8210 - Kalkfelsen mit Felspaltvegetation
- 8310 - Nicht touristisch erschlossene Höhlen
- 9110 - Hainsimsen-Buchenwald (*Luzulo-Fagetum*)
- 9130 - Waldmeister-Buchenwald (*Asperulo-Fagetum*)
- 9160 - Subatlantischer oder mitteleuropäischer Stieleichenwald oder Eichen-Hainbuchenwald (*Carpinion betuli*)
- 9170 - Labkraut-Eichen-Hainbuchenwald *Galio-Carpinetum* (*)
- 9180 - Schlucht- und Hangmischwälder *Tilio-Acerion*
- 91E0 - Auenwälder mit *Alnus glutinosa* und *Fraxinus excelsior* (*Alno-Padion*, *Alnion incanae*, *Salicion albae*)
- 91F0 - Hartholzauenwälder mit *Quercus robur*, *Ulmus laevis*, *Ulmus minor*, *Fraxinus excelsior* oder *Fraxinus angustifolia* (*Ulmion minoris*) (*)

Kürzel der Biotoptypen - Wiederherstellung aus dem Netzzusammenhang (Flächenvergrößerung auf entsprechenden Biotoptypen)



EUROPÄISCHE UNION

Europäischer Landwirtschaftsfonds für die Entwicklung des ländlichen Raums - ELER
Hier investiert Europa in die ländlichen Gebiete

Entwurf

0 250 500 750 1000 m

Planung und Projektteilung		BÜRO FÜR FREIRAUMPLANUNG Dipl.-Ing. Birgit Czypull Forst 2 - 37639 Bavern/Forst - Tel.: 05531 9803051 - info@czypull.de	
	Projekt Managementplan für das FFH-Gebiet 134 "Sieber, Oder, Rhume" (DE 4228-331)	Karte 7.4: Zielkonzept Teilgebiet Oder - Teilraum 5	
	Auftraggeber Landkreis Göttingen Reinhäuser Landstraße 4 37083 Göttingen	Datum: 23.11.2021	
	Größe: DIN A1	Maßstab: 1: 10.000	
Quelle: Kartendaten © 2021 GeoBasis-DE/BKG, Bilder © 2021 GeoBasis-DE/BKG (© 2009); Landesamt für Geoinformation und Landesvermessung Niedersachsen © 2021			

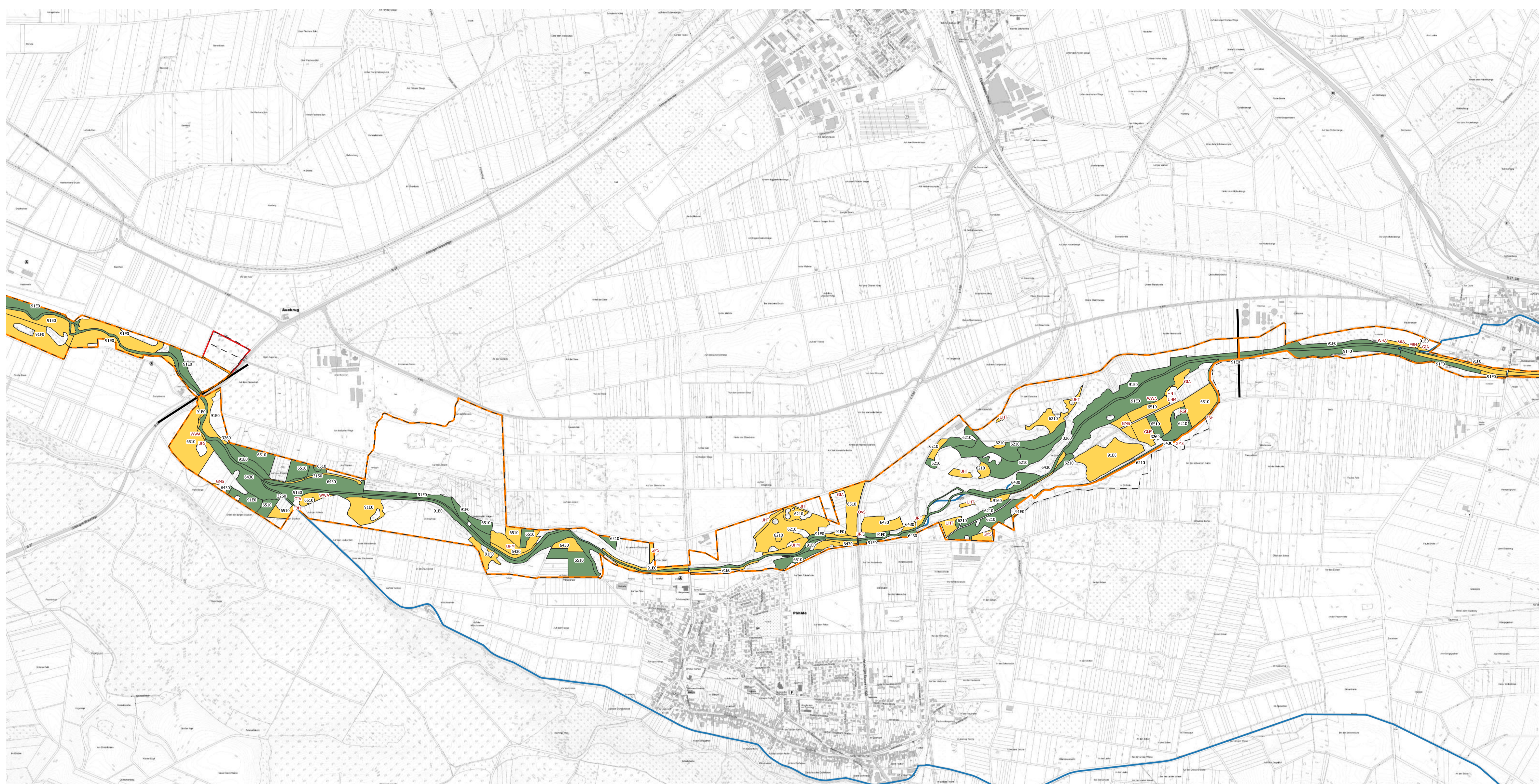

Teilgebiet Oder - Teilraum 6 Zielkonzept

Übersichtskarte
M: 1:150.000

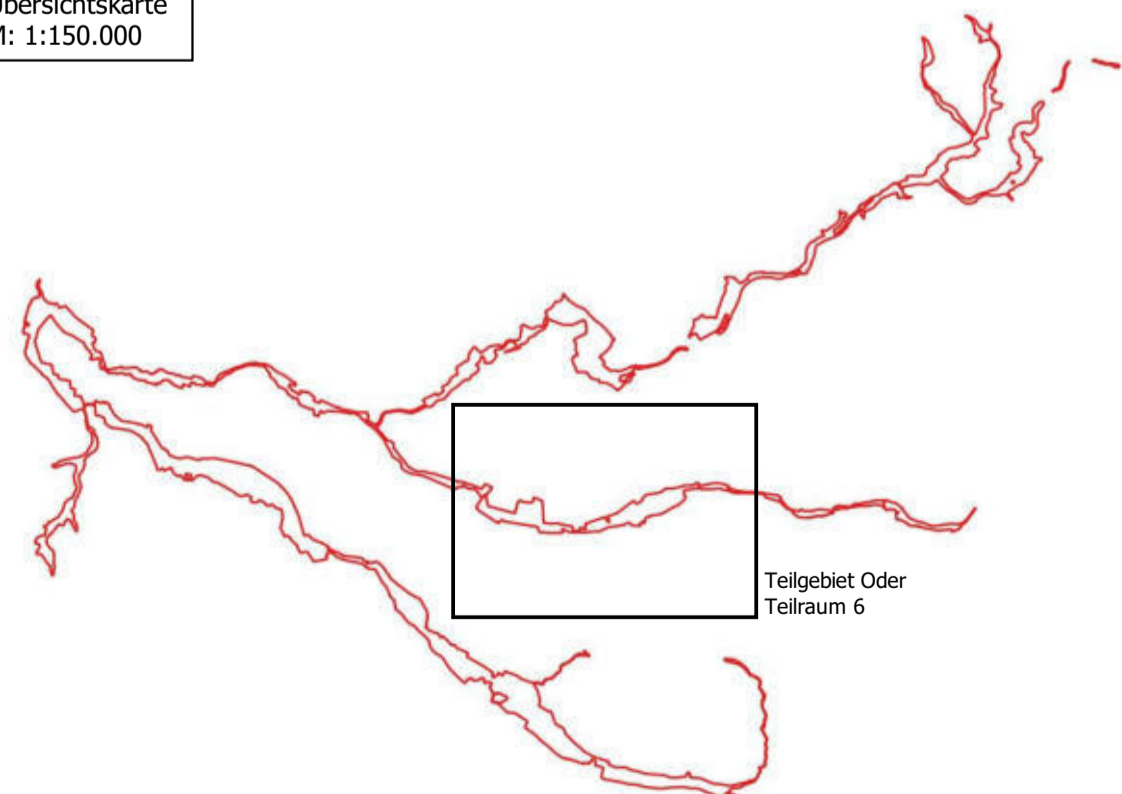

LEGENDE

- Engeres Planungsgebiet - Teilraum 6
- Weiteres Planungsgebiet
- FFH-Gebiet 134
- Fließgewässer

Zielkonzept

- Erhaltungsziel (Erhalt günstiger Erhaltungsgrad)
- E - Erhalt
- Erhaltungsziel (mit Schwerpunkt Wiederherstellung)
- WN - Wiederherstellung aus dem Netzzusammenhang

Lebensraumtypen - Erhalt oder Wiederherstellung aus dem Netzzusammenhang (Reduzierung C-Anteil)

- 3150 - Natürliche eutrophe Seen mit einer Vegetation des Magnopotamions oder Hydrocharitons
- 3260 - Flüsse der planaren bis montanen Stufe mit Vegetation des Ranunculiflantis und des Callitriche-Batrachion
- 6130 - Schwemmetallrasen (*Viola calaminariae*)
- 6210 - Naturnähe Kalk-Trockenrasen und deren Verbuchungsstadien (*Festuco-Brometalia*) (*)
- 6230 - Artenreiche montane Borstgrasrasen (und submontan auf dem europäischen Festland) auf Silikatböden (*)
- 6430 - Feuchte Hochstaudenfluren der planaren und montanen bis alpinen Stufe
- 6510 - Magere Flachland-Mähwiesen (*Alopecurus pratensis*, *Sanguisorba officinalis*) (*)
- 6520 - Berg-Mähwiesen
- 8210 - Kalkfelsen mit Felsspaltenvegetation
- 8310 - Nicht touristisch erschlossene Höhlen
- 9110 - Hainsimsen-Buchenwald (*Luzulo-Fagetum*)
- 9130 - Waldmeister-Buchenwald (*Asperulo-Fagetum*)
- 9160 - Subatlantischer oder mitteleuropäischer Stieleichenwald oder Eichen-Hainbuchenwald (*Carpinus betuli*)
- 9170 - Labkraut-Eichen-Hainbuchenwald *Galo-Carpinetum* (*)
- 9180 - Schlucht- und Hangmischwälder *Tilio-Acerion*
- 91E0 - Auenwälder mit *Alnus glutinosa* und *Fraxinus excelsior* (*Aino-Padion*, *Alnion incanae*, *Salicion albae*)
- 91FO - Hartholzauenwälder mit *Quercus robur*, *Ulmus laevis*, *Ulmus minor*, *Fraxinus excelsior* oder *Fraxinus angustifolia* (*Ulmion minoris*) (*)

Kürzel der Biotoptypen - Wiederherstellung aus dem Netzzusammenhang (Flächenvergrößerung auf entsprechenden Biotoptypen)

0 250 500 750 1000 m

Entwurf

Planung und Projektteilung **BÜRO FÜR FREIRAUMPLANUNG** Dipl.-Ing. Birgit Czypull
Forst 2 - 37639 Bevern/Forst - Tel.: 05531 9803051 - info@czypull.de

Projekt Managementplan für das FFH-Gebiet 134 "Sieber, Oder, Rhume" (DE 4228-331) **Karte 7.5: Zielkonzept: Teilgebiet Oder - Teilraum 6**
Datum: 23.11.2021

Auftraggeber **Landkreis Göttingen**
Reinhäuser Landstraße 4
37083 Göttingen

Größe: DIN A1
Maßstab: 1: 10.000



EUROPÄISCHE UNION

Europäischer Landwirtschaftsfonds für die Entwicklung des ländlichen Raums - ELER
Hier investiert Europa in die ländlichen Gebiete

Quelle: Kartendaten © 2021 GeoBasis-DE/BKG, Bilder © 2021 GeoBasis-DE/BKG (© 2009), Landesamt für Geoinformation und Landesvermessung Niedersachsen © 2021

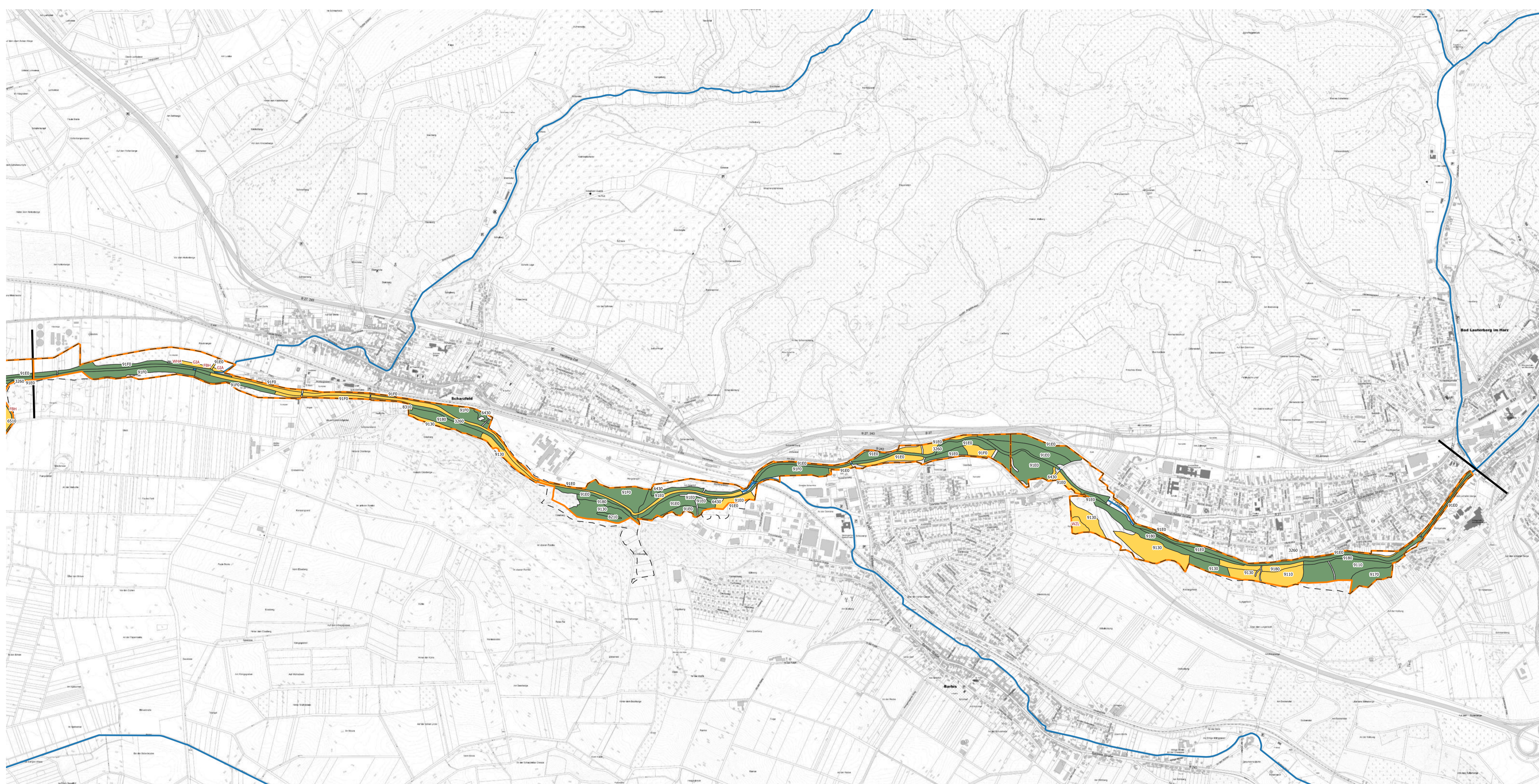

Teilgebiet Oder - Teilraum 7 Zielkonzept

Übersichtskarte
M: 1:150.000

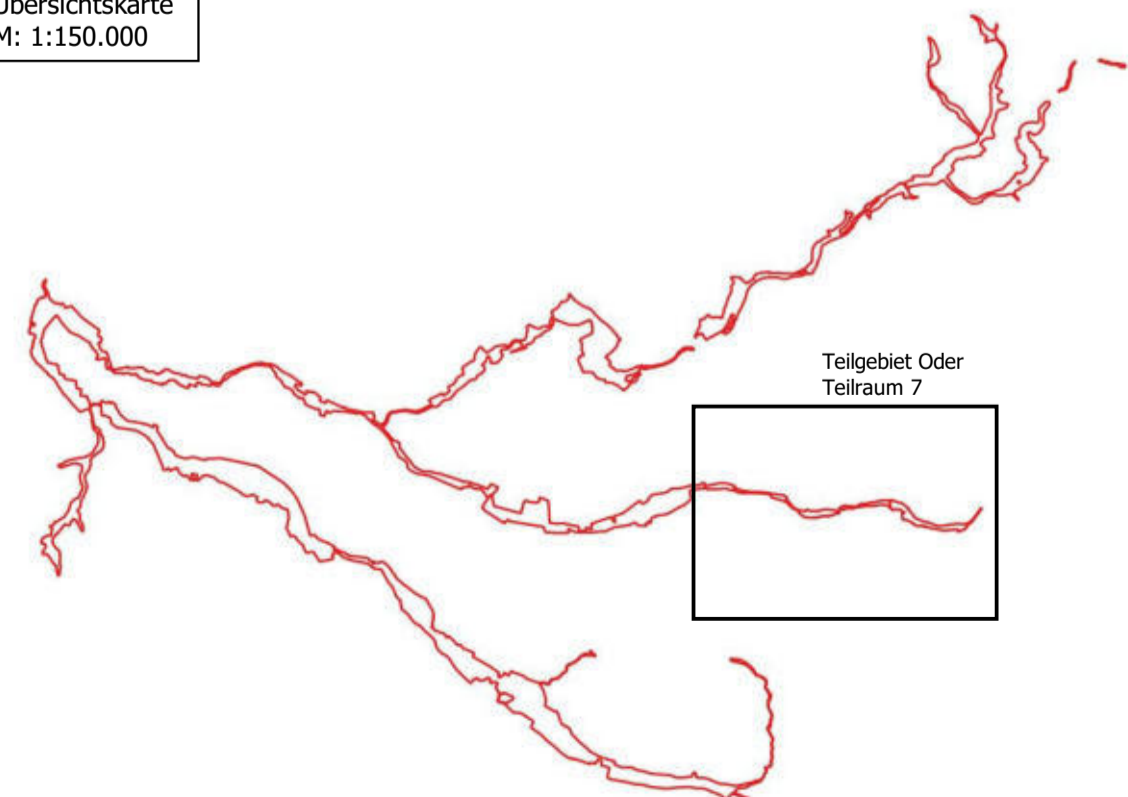

LEGENDE

- Engeres Planungsgebiet - Teilraum 7
- Weiteres Planungsgebiet
- FFH-Gebiet 134
- Fließgewässer

Zielkonzept

- Erhaltungsziel (Erhalt günstiger Erhaltungsgrad)
E - Erhalt
- Erhaltungsziel (mit Schwerpunkt Wiederherstellung)
WN - Wiederherstellung aus dem Netzzusammenhang

Lebensraumtypen - Erhalt oder Wiederherstellung aus dem Netzzusammenhang (Reduzierung C-Anteil)

- 3150 - Natürliche eutrophe Seen mit einer Vegetation des Magnopotamions oder Hydrocharitons
- 3260 - Flüsse der planaren bis montanen Stufe mit Vegetation des Ranunculon fluitantis und des Callitriche-Batrachion
- 6130 - Schwemmetallrasen (*Violetalia calaminariae*)
- 6210 - Naturnahe Kalk-Trockenrasen und deren Verbuchungsstadien (*Festuco-Brometalia*) (*)
- 6230 - Artenreiche montane Borstgrasrasen (und submontan auf dem europäischen Festland) auf Silikatböden (*)
- 6430 - Feuchte Hochstaudenfluren der planaren und montanen bis alpinen Stufe
- 6510 - Magere Flachland-Mähwiesen (*Alopecurus pratensis*, *Sanguisorba officinalis*) (*)
- 6520 - Berg-Mähwiesen
- 8210 - Kalkfelsen mit Felspaltenvegetation
- 8310 - Nicht touristisch erschlossene Höhlen
- 9110 - Hainsimsen-Buchenwald (*Luzulo-Fagetum*)
- 9130 - Waldmeister-Buchenwald (*Asperulo-Fagetum*)
- 9160 - Subatlantischer oder mitteleuropäischer Stieleichenwald oder Eichen-Hainbuchenwald (*Carpinion betuli*)
- 9170 - Labkraut-Eichen-Hainbuchenwald *Galio-Carpinetum* (*)
- 9180 - Schlucht- und Hangmischwälder *Tilio-Acerion*
- 91E0 - Auenwälder mit *Alnus glutinosa* und *Fraxinus excelsior* (*Alno-Padion*, *Alnion incanae*, *Salicion albae*)
- 91FO - Hartholzauenwälder mit *Quercus robur*, *Ulmus laevis*, *Ulmus minor*, *Fraxinus excelsior* oder *Fraxinus angustifolia* (*Ulmion minoris*) (*)

Kürzel der Biotoptypen - Wiederherstellung aus dem Netzzusammenhang (Flächenvergrößerung auf entsprechenden Biotoptypen)

Entwurf

0 250 500 750 1000 m



EUROPÄISCHE UNION
Europäischer Landwirtschaftsfonds für die Entwicklung des ländlichen Raums - ELER
Hier investiert Europa in die ländlichen Gebiete

Planung und Projektteilung		BÜRO FÜR FREIRAUMPLANUNG Dipl.-Ing. Birgit Czypull Forst 2 - 37639 Bevern/Forst - Tel.: 05531 9803051 - info@czypull.de	
Projekt Managementplan für das FFH-Gebiet 134 "Sieber, Oder, Rhume" (DE 4228-331)		Karte 7.6: Zielkonzept, Teilgebiet Oder - Teilraum 7	
Datum: 23.11.2021		Datum: 23.11.2021	
Auftraggeber Landkreis Göttingen Reinhäuser Landstraße 4 37083 Göttingen		Größe: DIN A1 Maßstab: 1: 10.000	
Quelle: Kartendaten © 2021 GeoBasis-DE/BKG, Bilder © 2021 GeoBasis-DE/BKG (© 2009), Landesamt für Geoinformation und Landesvermessung Niedersachsen © 2021			

Teilgebiet Rhume - Teilraum 8 (1/2)

Zielkonzept

LEGENDE

- Engeres Planungsgebiet - Teilraum 8
- Weiteres Planungsgebiet
- FFH-Gebiet 134
- Fließgewässer

Zielkonzept

- Erhaltungsziel (Erhalt günstiger Erhaltungsgrad)
E - Erhalt
- Erhaltungsziel (mit Schwerpunkt Wiederherstellung)
WN - Wiederherstellung aus dem Netzzusammenhang

Lebensraumtypen - Erhalt oder Wiederherstellung aus dem Netzzusammenhang (Reduzierung C-Anteil)

- 3150 - Natürliche eutrophe Seen mit einer Vegetation des Magnopotamions oder Hydrocharitons
- 3260 - Flüsse der planaren bis montanen Stufe mit Vegetation des Ranunculus fluitantis und des Callitriche-Batrachion
- 6130 - Schwermetallrasen (*Violetalia calaminariae*)
- 6210 - Naturnahe Kalk-Trockenrasen und deren Verbuchungsstadien (*Festuco-Brometalia*) (*)
- 6230 - Artenreiche montane Borstgrasrasen (und submontan auf dem europäischen Festland) auf Silikatböden (*)
- 6430 - Feuchte Hochstaudenfluren der planaren und montanen bis alpinen Stufe
- 6510 - Magere Flachland-Mähwiesen (*Alopecurus pratensis*, *Sanguisorba officinalis*) (*)
- 6520 - Berg-Mähwiesen
- 8210 - Kalkfelsen mit Felsspaltvegetation
- 8310 - Nicht touristisch erschlossene Höhlen
- 9110 - Hainsimsen-Buchenwald (*Luzulo-Fagetum*)
- 9130 - Waldmeister-Buchenwald (*Asperulo-Fagetum*)
- 9160 - Subatlantischer oder mitteleuropäischer Stieleichenwald oder Eichen-Hainbuchenwald (*Carpinus betuli*)
- 9170 - Labkraut-Eichen-Hainbuchenwald *Gallio-Carpinetum* (*)
- 9180 - Schlucht- und Hangmischwälder *Tilio-Acerion*
- 91E0 - Auenwälder mit *Alnus glutinosa* und *Fraxinus excelsior* (*Alno-Padion*, *Alnion incanae*, *Salicion albae*)
- 91F0 - Hartholzauenwälder mit *Quercus robur*, *Ulmus laevis*, *Ulmus minor*, *Fraxinus excelsior* oder *Fraxinus angustifolia* (*Ulmion minoris*) (*)

Kürzel der Biotoptypen - Wiederherstellung aus dem Netzzusammenhang (Flächenvergrößerung auf entsprechenden Biotoptypen)

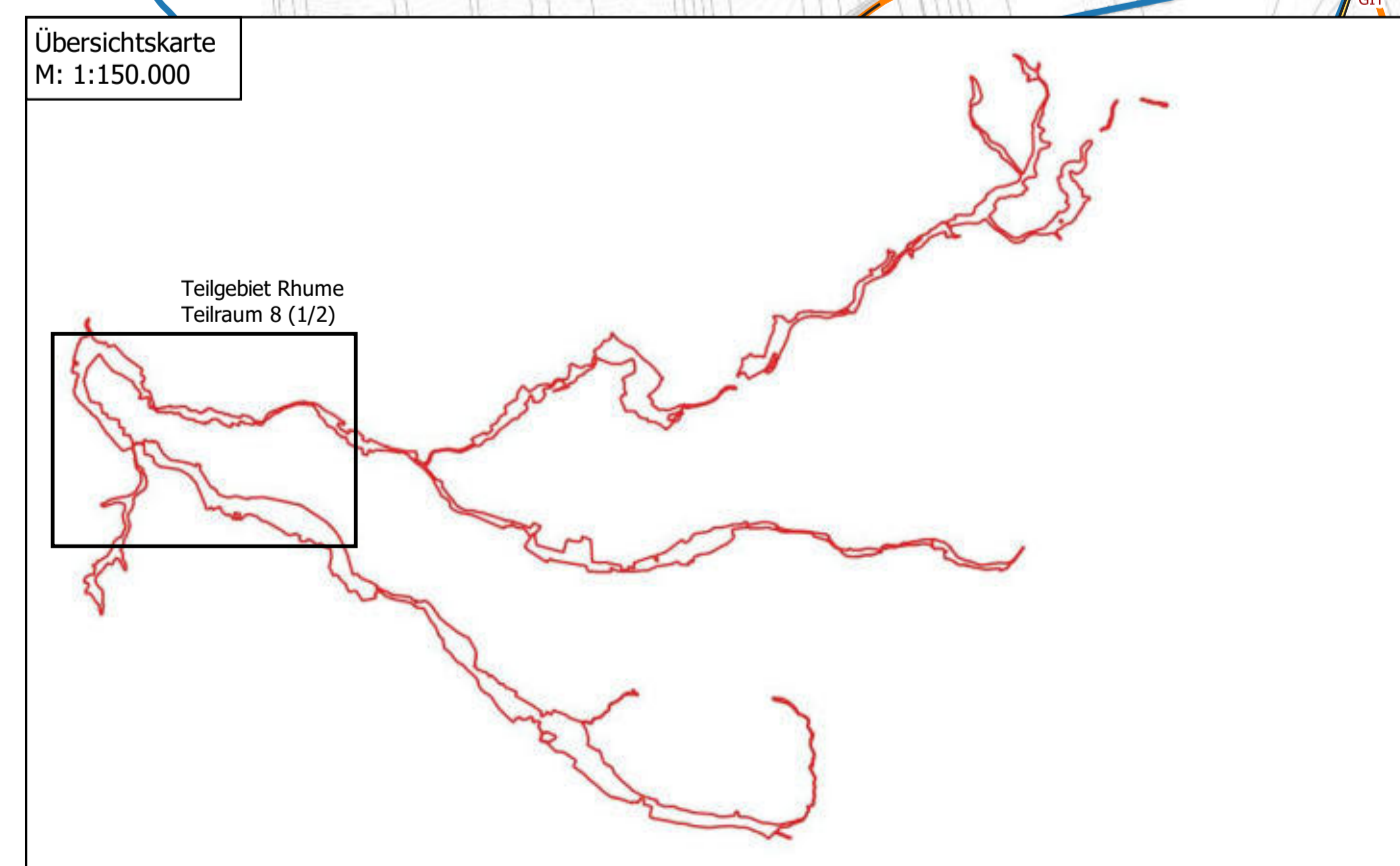

Entwurf



EUROPÄISCHE UNION

Europäischer Landwirtschaftsfonds für die Entwicklung des ländlichen Raums - ELER
Hier investiert Europa in die ländlichen Gebiete

BÜRO FÜR FREIRAUMPLANUNG Dipl.-Ing. Birgit Czypull
Forst 2 - 37639 Bevern/Forst - Tel.: 05531 9803051 - info@czypull.de

	Projekt Managementplan für das FFH-Gebiet 134 "Sieber, Oder, Rhume" (DE 4228-331)	Karte 7.7: Zielkonzept. Teilgebiet Rhume - Teilraum 8 (1/2)
	Auftraggeber Landkreis Göttingen Reinhäuser Landstraße 4 37083 Göttingen	Datum: 23.11.2021
Größe: DIN A1		Maßstab: 1: 10.000

Quelle: Kartendaten © 2021 GeoBasis-DE/BKG, Bilder © 2021 GeoBasis-DE/BKG (© 2009); Landesamt für Geoinformation und Landesvermessung Niedersachsen © 2021

Teilgebiet Rhume - Teilraum 8 (2/2)

Zielkonzept

LEGENDE

- Engeres Planungsgebiet - Teilraum 8
- Weiteres Planungsgebiet
- FFH-Gebiet 134
- Fließgewässer

Zielkonzept

- Erhaltungsziel (Erhalt günstiger Erhaltungsgrad)
E - Erhalt
- Erhaltungsziel (mit Schwerpunkt Wiederherstellung)
WN - Wiederherstellung aus dem Netzzusammenhang

Lebensraumtypen - Erhalt oder Wiederherstellung aus dem Netzzusammenhang (Reduzierung C-Anteil)

- 3150 - Natürliche eutrophe Seen mit einer Vegetation des Magnopotamions oder Hydrocharitons
- 3260 - Flüsse der planaren bis montanen Stufe mit Vegetation des Ranunculus fluitantis und des Callitriche-Batrachion
- 6130 - Schwermetallrasen (*Violetalia calaminariae*)
- 6210 - Naturnahe Kalk-Trockenrasen und deren Verbuschungsstadien (*Festuco-Brometalia*) (*)
- 6230 - Artenreiche montane Borstgrasrasen (und submontan auf dem europäischen Festland) auf Silikatböden (*)
- 6430 - Feuchte Hochstaudenfluren der planaren und montanen bis alpinen Stufe
- 6510 - Magere Flachland-Mähwiesen (*Alopecurus pratensis*, *Sanguisorba officinalis*) (*)
- 6520 - Berg-Mähwiesen
- 8210 - Kalkfelsen mit Felsspaltenvegetation
- 8310 - Nicht touristisch erschlossene Höhlen
- 9110 - Hainsimsen-Buchenwald (*Luzulo-Fagetum*)
- 9130 - Waldmeister-Buchenwald (*Asperulo-Fagetum*)
- 9160 - Subatlantischer oder mitteleuropäischer Stieleichenwald oder Eichen-Hainbuchenwald (*Carpinion betuli*)
- 9170 - Labkraut-Eichen-Hainbuchenwald *Galio-Carpinetum* (*)
- 9180 - Schlucht- und Hangmischwälder *Tilio-Acerion*
- 91E0 - Auenwälder mit *Alnus glutinosa* und *Fraxinus excelsior* (*Alno-Padion*, *Alnion incanae*, *Salicion albae*)
- 91F0 - Hartholzauenwälder mit *Quercus robur*, *Ulmus laevis*, *Ulmus minor*, *Fraxinus excelsior* oder *Fraxinus angustifolia* (*Ulmion minoris*) (*)

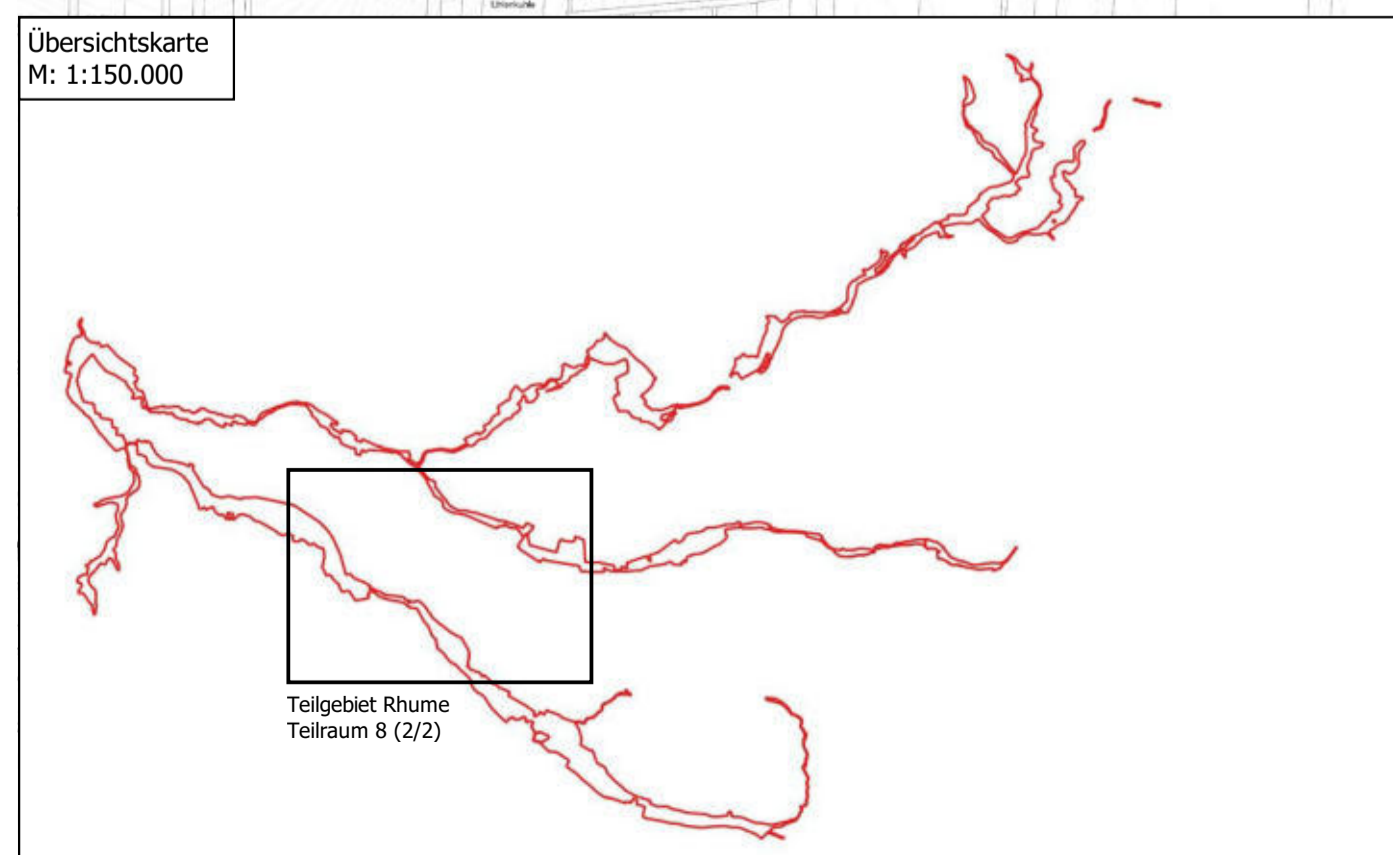
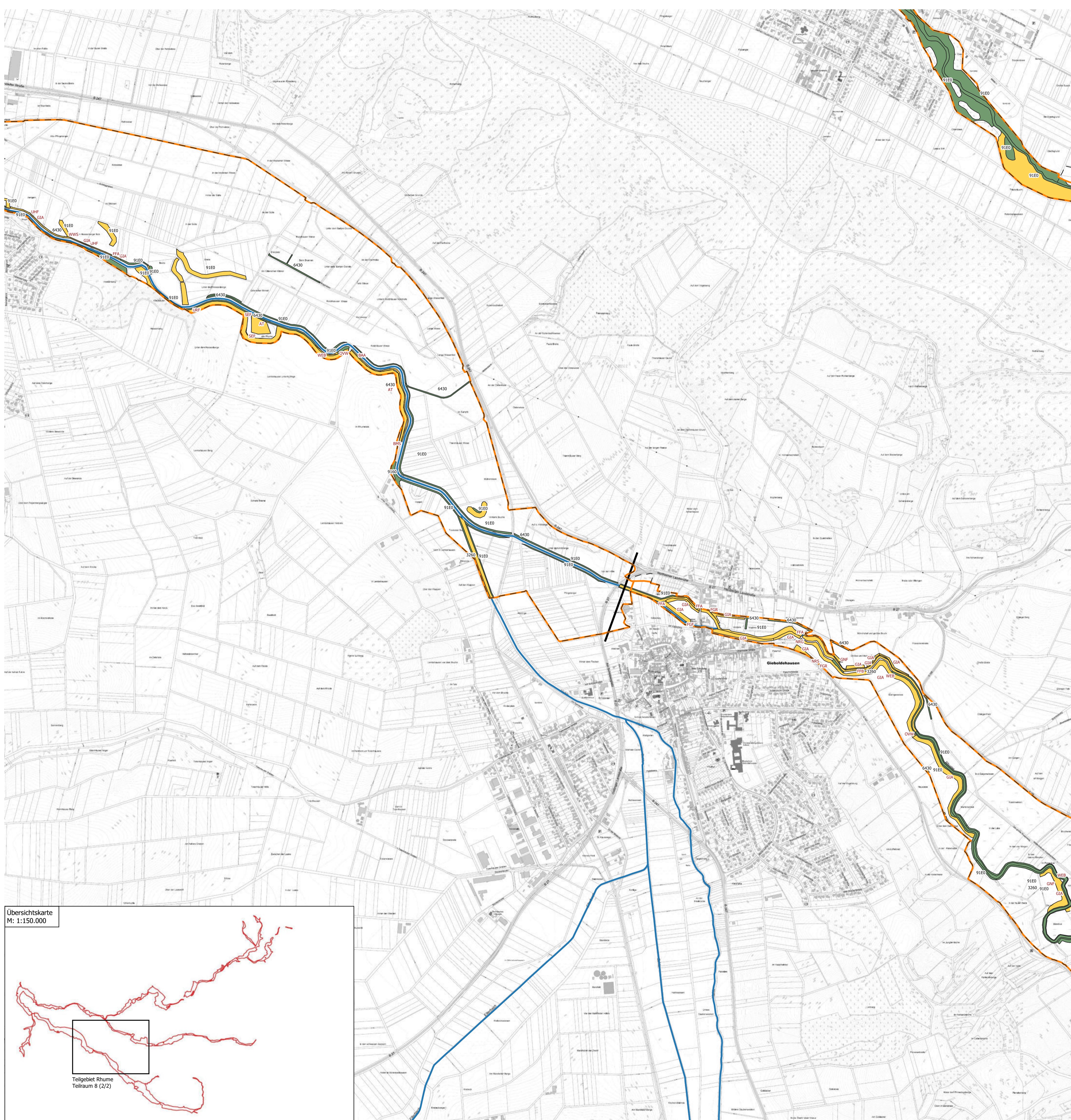

Kürzel der Biotoptypen - Wiederherstellung aus dem Netzzusammenhang (Flächenvergrößerung auf entsprechenden Biotoptypen)



Entwurf



EUROPÄISCHE UNION
Europäischer Landwirtschaftsfonds für die Entwicklung des ländlichen Raums - ELER
Hier investiert Europa in die ländlichen Gebiete

Planung und Projektteilung		BÜRO FÜR FREIRAUMPLANUNG Dipl.-Ing. Birgit Czypull Forst 2 - 37639 Bevern/Forst - Tel.: 05531 9803051 - info@czypull.de	
	Projekt Managementplan für das FFH-Gebiet 134 "Sieber, Oder, Rhume" (DE 4228-331)	Karte 7.8: Zielkonzept, Teilgebiet Rhume - Teilraum 8 (2/2) Datum: 23.11.2021	
	Auftraggeber Landkreis Göttingen Reinhäuser Landstraße 4 37083 Göttingen	 Größe: DIN A1 Maßstab: 1: 10.000	
Quelle: Kartendaten © 2021 GeoBasis-DE/BKG, Bilder © 2021 GeoBasis-DE/BKG (© 2009); Landesamt für Geoinformation und Landesvermessung Niedersachsen © 2021			



Teilgebiet Rhume - Teilraum 9 (1/2) Zielkonzept

LEGENDE

- Engeres Planungsgebiet - Teilraum 9
- Weiteres Planungsgebiet
- FFH-Gebiet 134
- Fließgewässer

Zielkonzept

- Erhaltungsziel (Erhalt günstiger Erhaltungsgrad)
E - Erhalt
- Erhaltungsziel (mit Schwerpunkt Wiederherstellung)
WN - Wiederherstellung aus dem Netzzusammenhang

Lebensraumtypen - Erhalt oder Wiederherstellung aus dem Netzzusammenhang (Reduzierung C-Anteil)

- 3150 - Natürliche eutrophe Seen mit einer Vegetation des Magnopotamions oder Hydrocharitons
- 3260 - Flüsse der planaren bis montanen Stufe mit Vegetation des Ranunculus fluitantis und des Callitriche-Batrachion
- 6130 - Schwemmetallrasen (*Violetalia calaminariae*)
- 6210 - Naturnahe Kalk-Trockenrasen und deren Verbuchungsstadien (*Festuco-Brometalia*) (*)
- 6230 - Artenreiche montane Borstgrasrasen (und submontan auf dem europäischen Festland) auf Silikatböden (*)
- 6430 - Feuchte Hochstaudenfluren der planaren und montanen bis alpinen Stufe
- 6510 - Magere Flachland-Mähwiesen (*Alopecurus pratensis*, *Sanguisorba officinalis*) (*)
- 6520 - Berg-Mähwiesen
- 8210 - Kalkfelsen mit Felsspaltvegetation
- 8310 - Nicht touristisch erschlossene Höhlen
- 9110 - Hainsimsen-Buchenwald (*Luzulo-Fagetum*)
- 9130 - Waldmeister-Buchenwald (*Asperulo-Fagetum*)
- 9160 - Subatlantischer oder mitteleuropäischer Stieleichenwald oder Eichen-Hainbuchenwald (*Carpinion betuli*)
- 9170 - Labkraut-Eichen-Hainbuchenwald *Gallo-Carpinetum* (*)
- 9180 - Schlucht- und Hangmischwälder *Tilio-Acerion*
- 91E0 - Auenwälder mit *Alnus glutinosa* und *Fraxinus excelsior* (*Alno-Padion*, *Alnion incanae*, *Salicion albae*)
- 91F0 - Hartholzauenwälder mit *Quercus robur*, *Ulmus laevis*, *Ulmus minor*, *Fraxinus excelsior* oder *Fraxinus angustifolia* (*Ulmion minoris*) (*)

Kürzel der Biotoptypen - Wiederherstellung aus dem Netzzusammenhang (Flächenvergrößerung auf entsprechenden Biotoptypen)

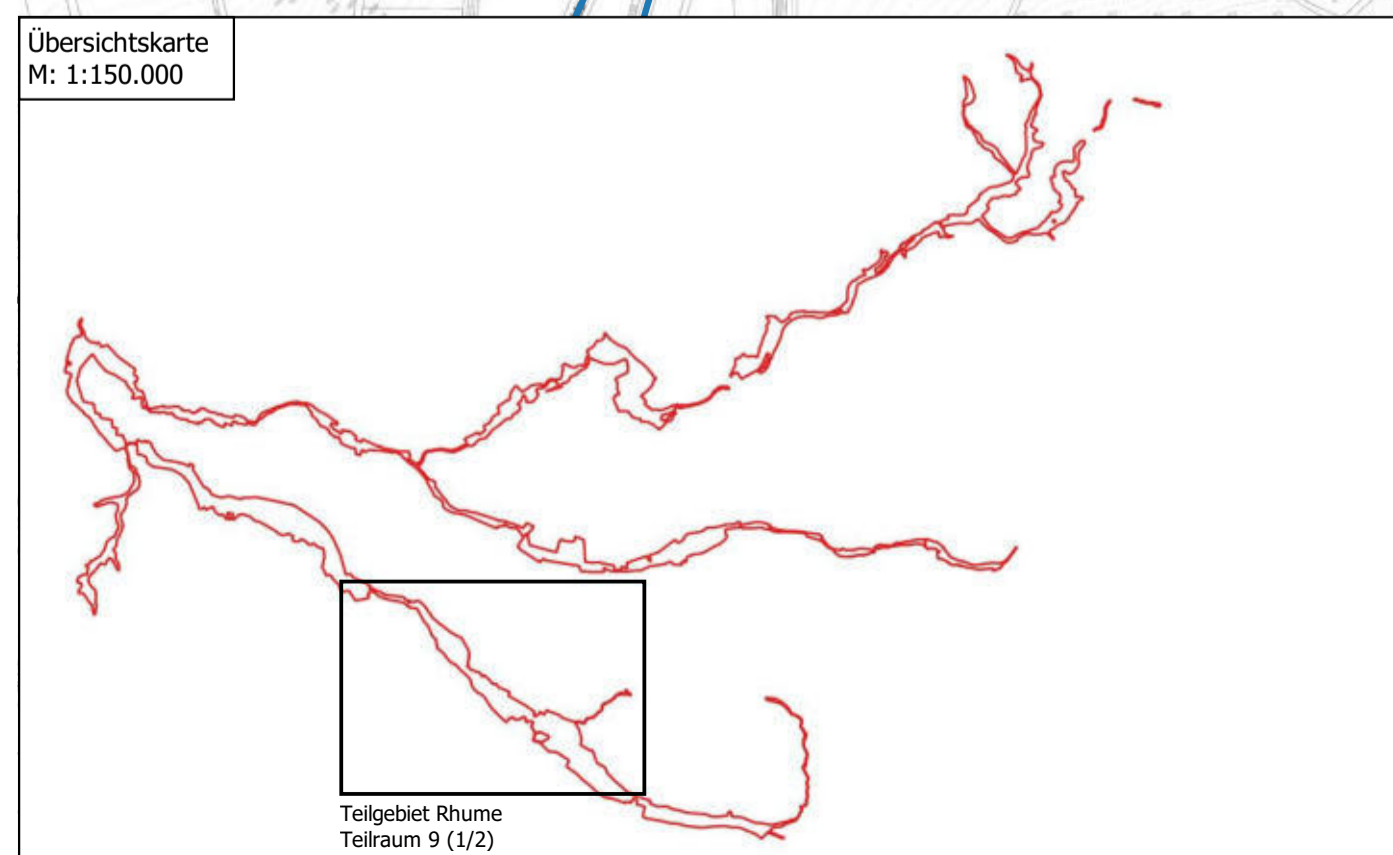
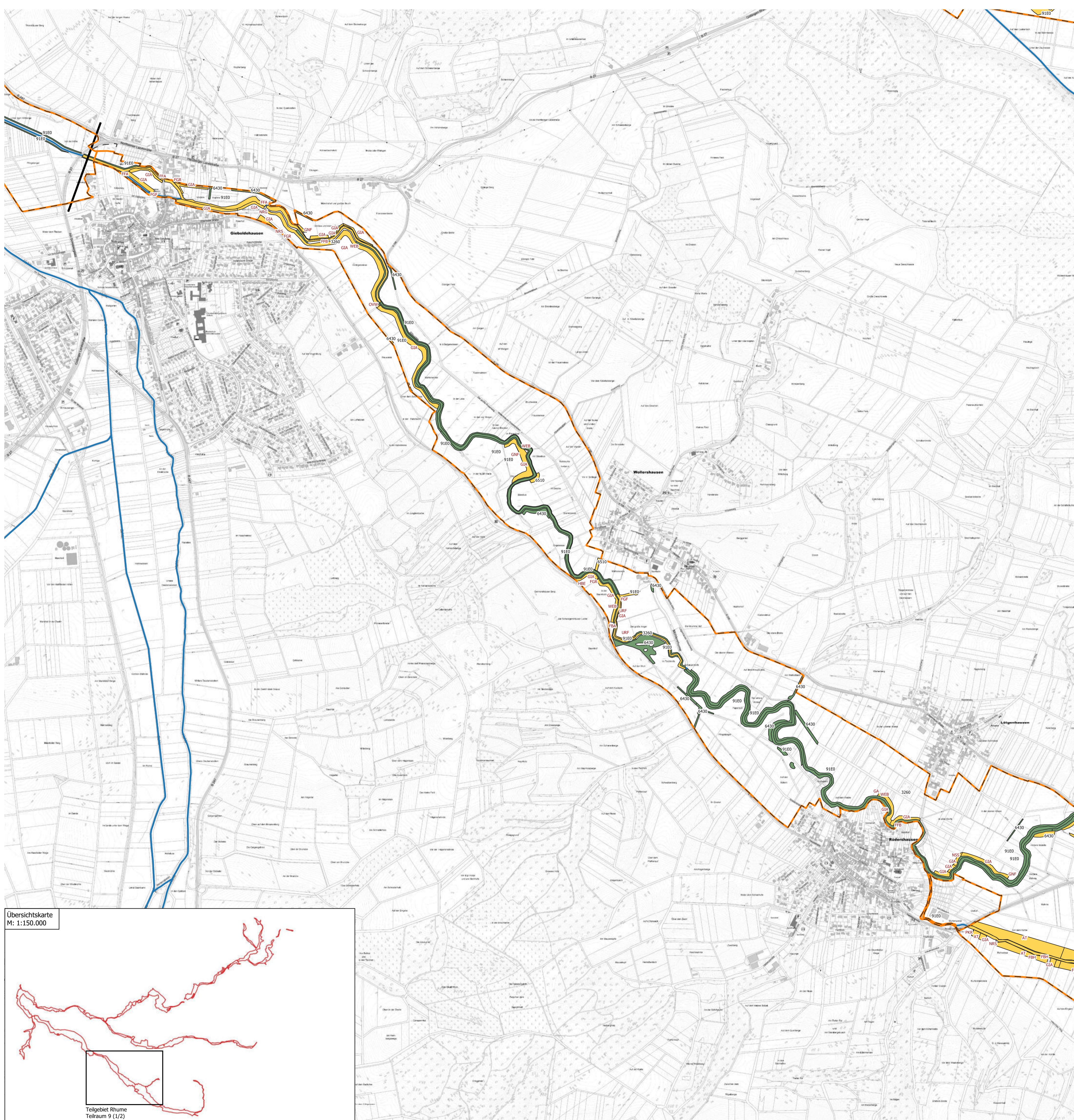



Entwurf



EUROPÄISCHE UNION

Europäischer Landwirtschaftsfonds für die Entwicklung des ländlichen Raums - ELER
Hier investiert Europa in die ländlichen Gebiete

Planung und Projektbeiträge		BÜRO FÜR FREIRAUMPLANUNG Dipl.-Ing. Birgit Czypull Forst 2 - 37639 Bevern/Forst - Tel.: 05531 9803051 - info@czypull.de	
	Projekt Managementplan für das FFH-Gebiet 134 "Sieber, Oder, Rhume" (DE 4228-331)	Karte 7.9: Zielkonzept. Teilgebiet Rhume - Teilraum 9 (1/2) Datum: 23.11.2021	
	Auftraggeber Landkreis Göttingen Reinhäuser Landstraße 4 37083 Göttingen	 Größe: DIN A1 Maßstab: 1: 10.000	
Quelle: Kartendaten © 2021 GeoBasis-DE/BKG, Bilder © 2021 GeoBasis-DE/BKG (© 2009); Landesamt für Geoinformation und Landesvermessung Niedersachsen © 2021			

Teilgebiet Rhume - Teilraum 9 (2/2)

Zielkonzept

LEGENDE

- Engeres Planungsgebiet - Teilraum 9
- Weiteres Planungsgebiet
- FFH-Gebiet 134
- Fließgewässer

Zielkonzept

- Erhaltungsziel (Erhalt günstiger Erhaltungsgrad)
E - Erhalt
- Erhaltungsziel (mit Schwerpunkt Wiederherstellung)
WN - Wiederherstellung aus dem Netzzusammenhang

Lebensraumtypen - Erhalt oder Wiederherstellung aus dem Netzzusammenhang (Reduzierung C-Anteil)

- 3150 - Natürliche eutrophe Seen mit einer Vegetation des Magnopotamions oder Hydrocharitons
- 3260 - Flüsse der planaren bis montanen Stufe mit Vegetation des Ranunculus fluitantis und des Callitriche-Batrachion
- 6130 - Schwemmetallrasen (*Violetalia calaminariae*)
- 6210 - Naturnahe Kalk-Trockenrasen und deren Verbuchungsstadien (*Festuco-Brometalia*) (*)
- 6230 - Artenreiche montane Borstgrasrasen (und submontan auf dem europäischen Festland) auf Silikatböden (*)
- 6430 - Feuchte Hochstaudenfluren der planaren und montanen bis alpinen Stufe
- 6510 - Magere Flachland-Mähwiesen (*Alopecurus pratensis*, *Sanguisorba officinalis*) (*)
- 6520 - Berg-Mähwiesen
- 8210 - Kalkfelsen mit Felsspaltvegetation
- 8310 - Nicht touristisch erschlossene Höhlen
- 9110 - Hainsimsen-Buchenwald (*Luzulo-Fagetum*)
- 9130 - Waldmeister-Buchenwald (*Asperulo-Fagetum*)
- 9160 - Subatlantischer oder mitteleuropäischer Stieleichenwald oder Eichen-Hainbuchenwald (*Carpinion betuli*)
- 9170 - Labkraut-Eichen-Hainbuchenwald *Gallio-Carpinetum* (*)
- 9180 - Schlucht- und Hangmischwälder *Tilio-Acerion*
- 91E0 - Auenwälder mit *Alnus glutinosa* und *Fraxinus excelsior* (*Alno-Padion*, *Alnion incanae*, *Salicion albae*)
- 91F0 - Hartholzauenwälder mit *Quercus robur*, *Ulmus laevis*, *Ulmus minor*, *Fraxinus excelsior* oder *Fraxinus angustifolia* (*Ulmion minoris*) (*)

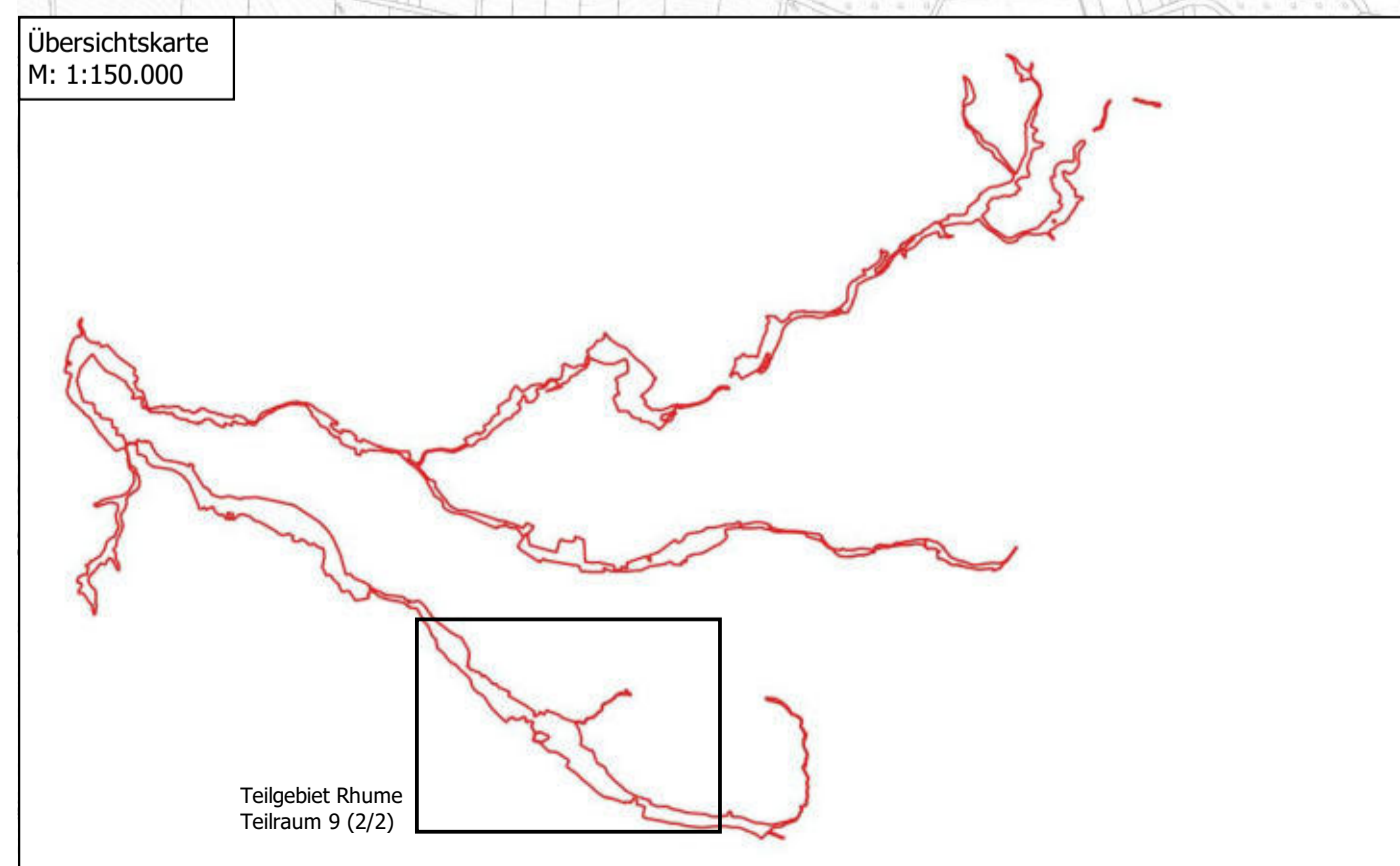
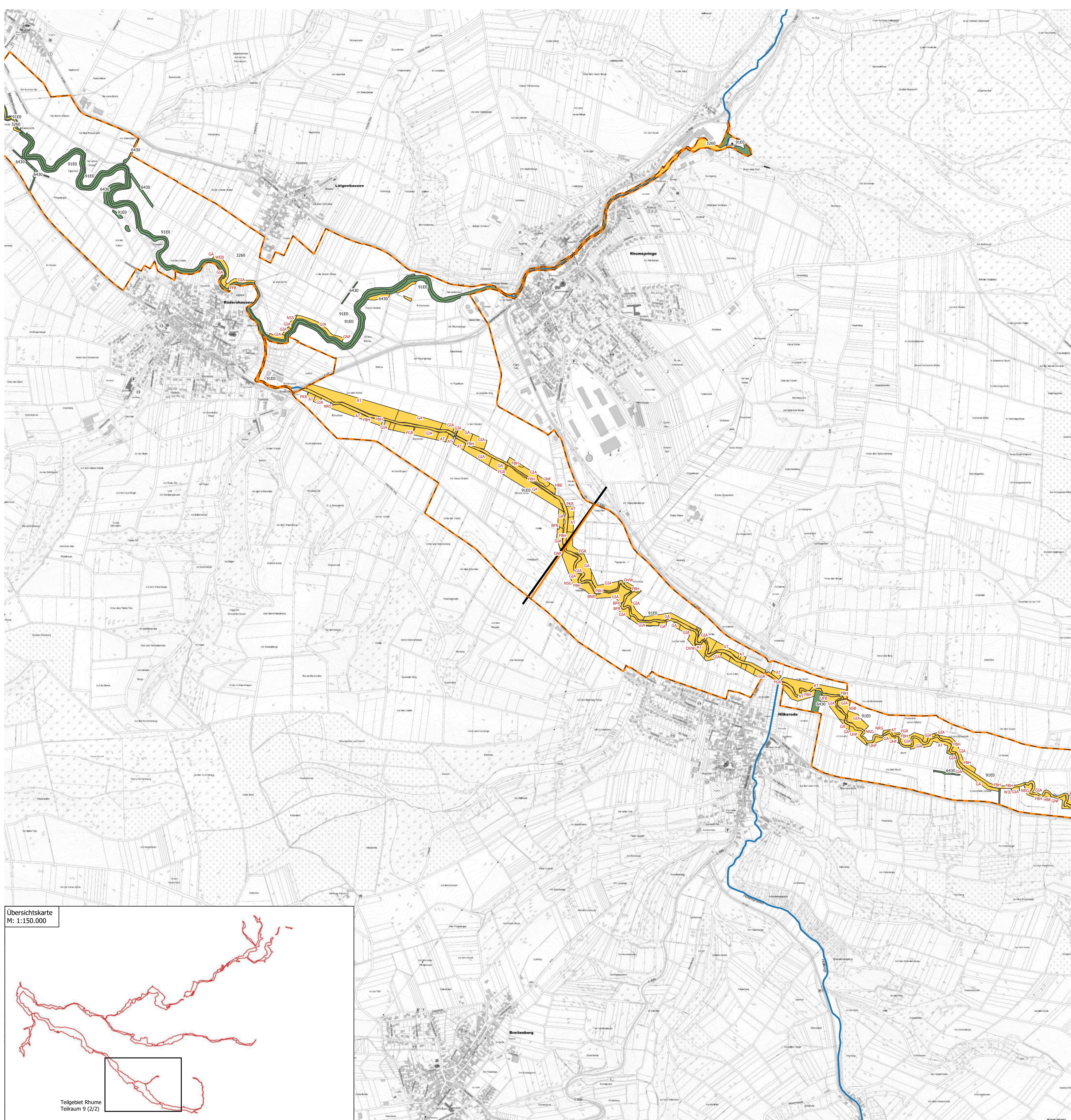

Kürzel der Biotoptypen - Wiederherstellung aus dem Netzzusammenhang (Flächenvergrößerung auf entsprechenden Biotoptypen)



Entwurf



EUROPÄISCHE UNION
Europäischer Landwirtschaftsfonds für die Entwicklung des ländlichen Raums - ELER
Hier investiert Europa in die ländlichen Gebiete

Planung und Projektteilung		BÜRO FÜR FREIRAUMPLANUNG Dipl.-Ing. Birgit Czyppl Forst 2 - 37639 Bevern/Forst - Tel.: 05531 9803051 - info@czyppl.de	
	Projekt Managementplan für das FFH-Gebiet 134 "Sieber, Oder, Rhume" (DE 4228-331)	Karte 7.10: Zielkonzept, Teilgebiet Rhume - Teilraum 9 (2/2)	Datum: 23.11.2021
	Auftraggeber Landkreis Göttingen Reinhäuser Landstraße 4 37083 Göttingen	 Größe: DIN A1 Maßstab: 1: 10.000	 N
<small>Quelle: Kartendaten © 2021 GeoBasis-DE/BKG, Bilder © 2021 GeoBasis-DE/BKG (© 2009); Landesamt für Geoinformation und Landesvermessung Niedersachsen © 2021</small>			

Teilgebiet Rhume - Teilraum 10 Zielkonzept

LEGENDE

- Engeres Planungsgebiet - Teilraum 10
- Weiteres Planungsgebiet
- FFH-Gebiet 134
- Fließgewässer

Zielkonzept

- Erhaltungsziel (Erhalt günstiger Erhaltungsgrad)
E - Erhalt
- Erhaltungsziel (mit Schwerpunkt Wiederherstellung)
WN - Wiederherstellung aus dem Netzzusammenhang

Lebensraumtypen - Erhalt oder Wiederherstellung aus dem Netzzusammenhang (Reduzierung C-Anteil)

- 3150 - Natürliche eutrophe Seen mit einer Vegetation des Magnopotamions oder Hydrocharitons
- 3260 - Flüsse der planaren bis montanen Stufe mit Vegetation des Ranuncion fluitantis und des Callitriche-Batrachion
- 6130 - Schwermetallrasen (*Violetalia calaminariae*)
- 6210 - Naturnahe Kalk-Trockenrasen und deren Verbuschungsstadien (*Festuco-Brometalia*) (*)
- 6230 - Artenreiche montane Borstgrasrasen (und submontan auf dem europäischen Festland) auf Silikatböden (*)
- 6430 - Feuchte Hochstaudenfluren der planaren und montanen bis alpinen Stufe
- 6510 - Magere Flachland-Mähwiesen (*Alopecurus pratensis*, *Sanguisorba officinalis*) (*)
- 6520 - Berg-Mähwiesen
- 8210 - Kalkfelsen mit Felsspaltenvegetation
- 8310 - Nicht touristisch erschlossene Höhlen
- 9110 - Hainsimsen-Buchenwald (*Luzulo-Fagetum*)
- 9130 - Waldmeister-Buchenwald (*Asperulo-Fagetum*)
- 9160 - Subatlantischer oder mitteleuropäischer Stieleichenwald oder Eichen-Hainbuchenwald (*Carpinion betuli*)
- 9170 - Labkraut-Eichen-Hainbuchenwald *Galio-Carpinetum* (*)
- 9180 - Schlucht- und Hangmischwälder *Tilio-Acerion*
- 91E0 - Auenwälder mit *Alnus glutinosa* und *Fraxinus excelsior* (*Alno-Padion*, *Alnion incanae*, *Salicion albae*)
- 91F0 - Hartholzauenwälder mit *Quercus robur*, *Ulmus laevis*, *Ulmus minor*, *Fraxinus excelsior* oder *Fraxinus angustifolia* (*Ulmion minoris*) (*)

Kürzel der Biotoptypen - Wiederherstellung aus dem Netzzusammenhang (Flächenvergrößerung auf entsprechenden Biotoptypen)

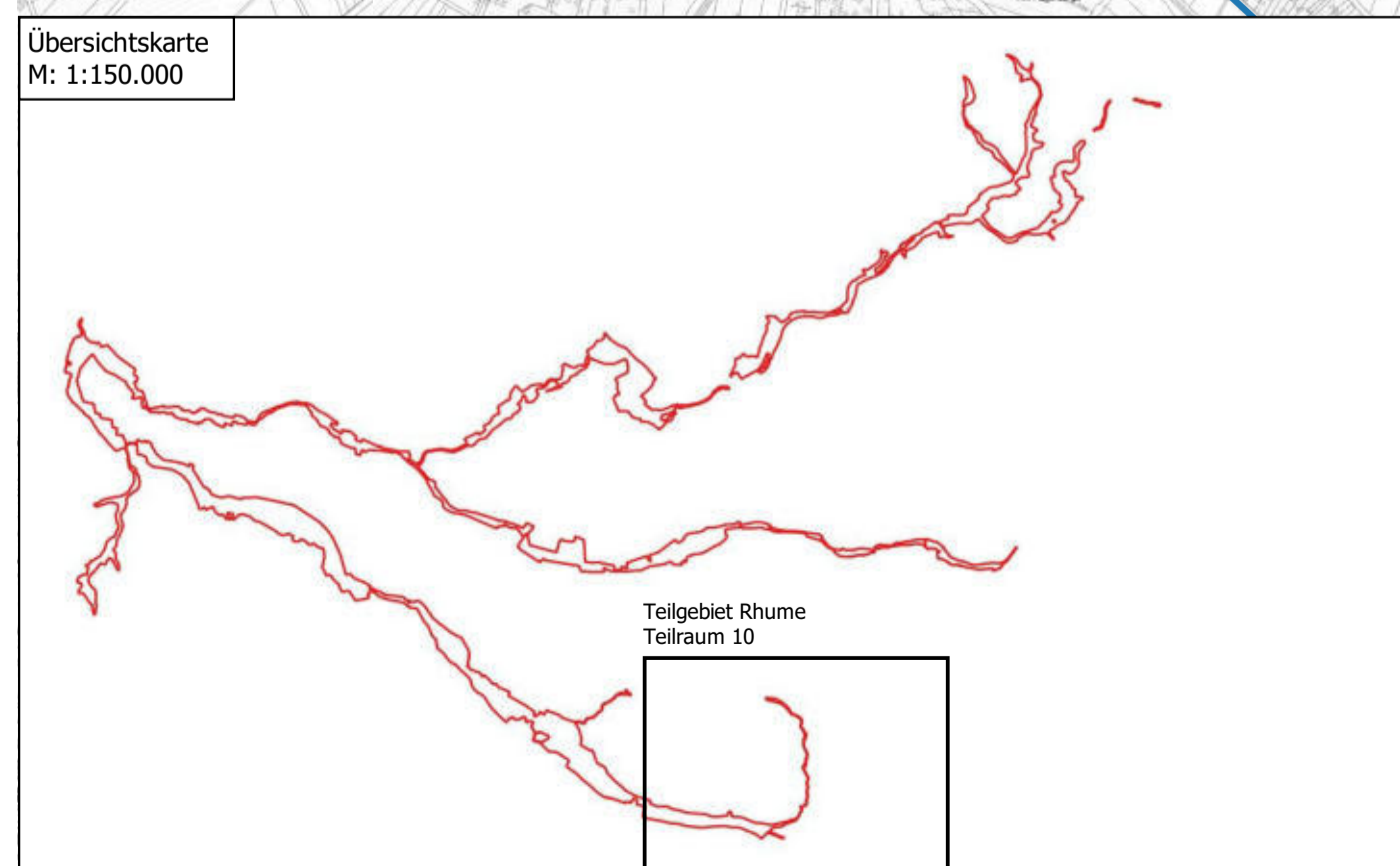
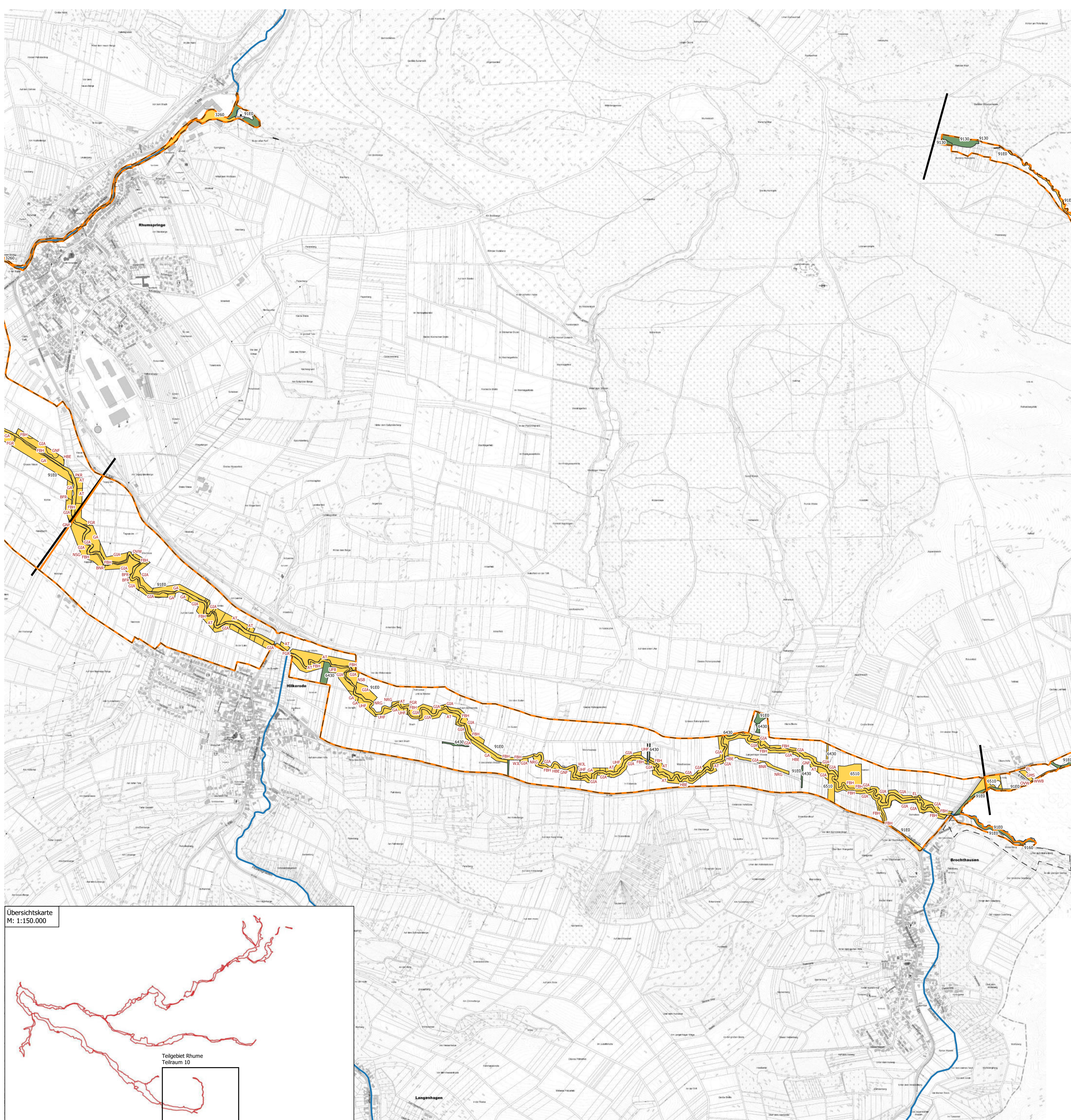

Entwurf



EUROPÄISCHE UNION

Europäischer Landwirtschaftsfonds für die Entwicklung des ländlichen Raums - ELER
Hier investiert Europa in die ländlichen Gebiete

Planung und Projektteilung **BÜRO FÜR FREIRAUMPLANUNG** Dipl.-Ing. Birgit Czypull
Forst 2 - 37639 Bevern/Forst - Tel.: 05531 9803051 - info@czypull.de

Projekt Managementplan für das FFH-Gebiet 134 "Sieber, Oder, Rhume" (DE 4228-331) **Karte 7.11: Zielkonzept, Teilgebiet Rhume - Teilraum 10**
Datum: 23.11.2021

Auftraggeber **Landkreis Göttingen**
Reinhäuser Landstraße 4
37083 Göttingen

Größe: DIN A1
Maßstab: 1: 10.000

Quelle: Kartendaten © 2021 GeoBasis-DE/BKG, Bilder © 2021 GeoBasis-DE/BKG (© 2009); Landesamt für Geoinformation und Landesvermessung Niedersachsen © 2021



Teilgebiet Rhume - Teilraum 11 Zielkonzept

LEGENDE

- Engeres Planungsgebiet - Teilraum 11
- Weiteres Planungsgebiet
- FFH-Gebiet 134
- Fließgewässer

Zielkonzept

- Erhaltungsziel (Erhalt günstiger Erhaltungsgrad)
E - Erhalt
- Erhaltungsziel (mit Schwerpunkt Wiederherstellung)
WN - Wiederherstellung aus dem Netzzusammenhang



Lebensraumtypen - Erhalt oder Wiederherstellung aus dem Netzzusammenhang (Reduzierung C-Anteil)

- 3150 - Natürliche eutrophe Seen mit einer Vegetation des Magnopotamions oder Hydrocharitons
- 3260 - Flüsse der planaren bis montanen Stufe mit Vegetation des Ranunculus fluitantis und des Callitriche-Batrachion
- 6130 - Schwermetallrasen (*Violetalia calaminariae*)
- 6210 - Naturnahe Kalk-Trockenrasen und deren Verbuchungsstadien (*Festuco-Brometalia*) (*)
- 6230 - Artenreiche montane Borstgrasrasen (und submontan auf dem europäischen Festland) auf Silikatböden (*)
- 6430 - Feuchte Hochstaudenfluren der planaren und montanen bis alpinen Stufe
- 6510 - Magere Flachland-Mähwiesen (*Alopecurus pratensis*, *Sanguisorba officinalis*) (*)
- 6520 - Berg-Mähwiesen
- 8210 - Kalkfelsen mit Felsspaltvegetation
- 8310 - Nicht touristisch erschlossene Höhlen
- 9110 - Hainsimsen-Buchenwald (*Luzulo-Fagetum*)
- 9130 - Waldmeister-Buchenwald (*Asperulo-Fagetum*)
- 9160 - Subatlantischer oder mitteleuropäischer Stieleichenwald oder Eichen-Hainbuchenwald (*Carpinion betuli*)
- 9170 - Labkraut-Eichen-Hainbuchenwald *Gallo-Carpinetum* (*)
- 9180 - Schlucht- und Hangmischwälder *Tilio-Acerion*
- 91E0 - Auenwälder mit *Alnus glutinosa* und *Fraxinus excelsior* (*Alno-Padion*, *Alnion incanae*, *Salicion albae*)
- 91F0 - Hartholzauenwälder mit *Quercus robur*, *Ulmus laevis*, *Ulmus minor*, *Fraxinus excelsior* oder *Fraxinus angustifolia* (*Ulmion minoris*) (*)

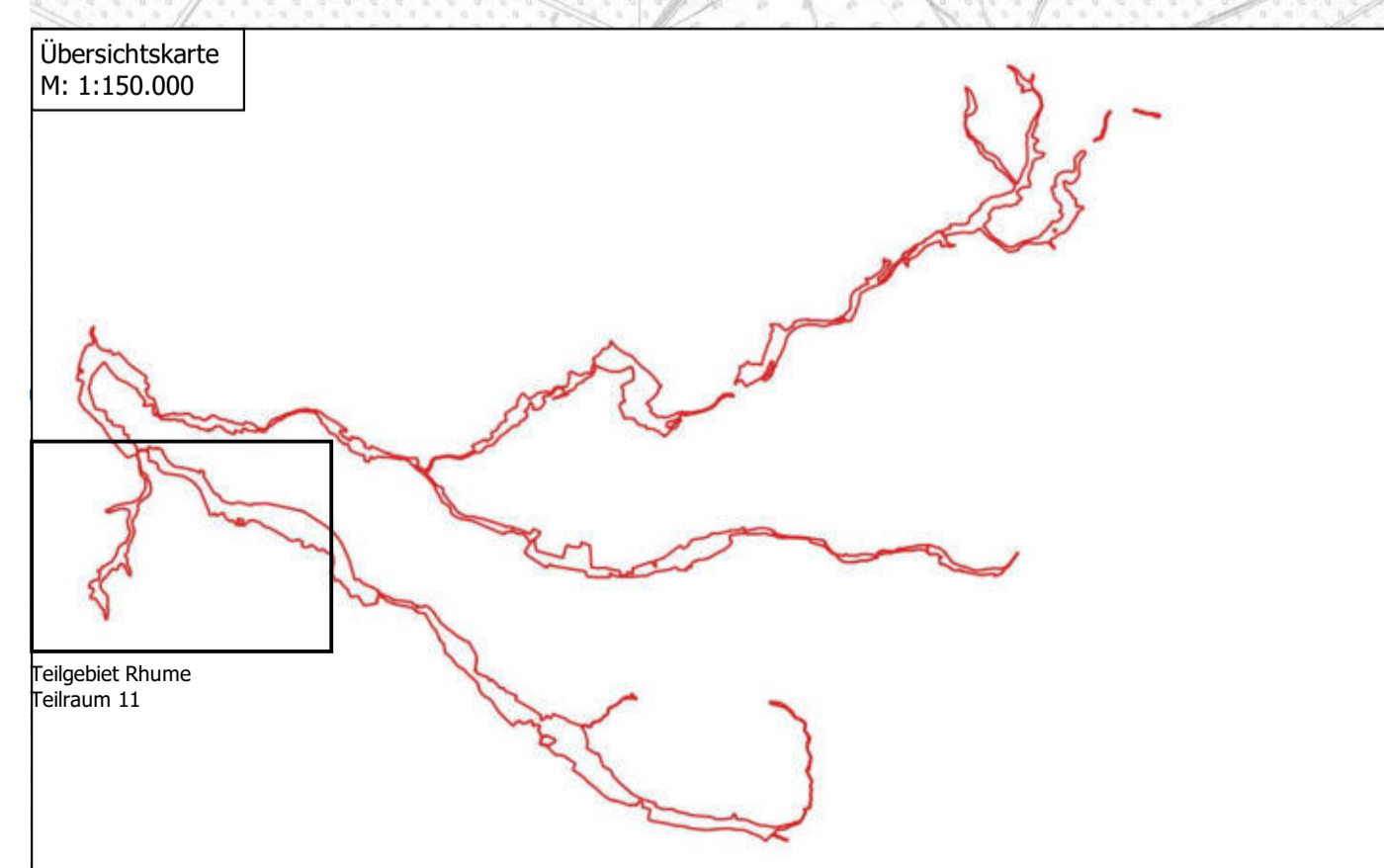
Kürzel der Biotoptypen - Wiederherstellung aus dem Netzzusammenhang (Flächenvergrößerung auf entsprechenden Biotoptypen)



Entwurf

Planung und Projektteilung		BÜRO FÜR FREIRAUMPLANUNG Dipl.-Ing. Birgit Czypull Forst 2 - 37639 Bevern/Forst - Tel.: 05531 9803051 - info@czypull.de	
	Projekt Managementplan für das FFH-Gebiet 134 "Sieber, Oder, Rhume" (DE 4228-331)	Karte 7.12: Zielkonzept, Teilgebiet Rhume - Teilraum 11 Datum: 23.11.2021	
	Auftraggeber Landkreis Göttingen Reinhäuser Landstraße 4 37083 Göttingen	Größe: DIN A1 Maßstab: 1: 10.000	
Quelle: Kartendaten © 2021 GeoBasis-DE/BKG, Bilder © 2021 GeoBasis-DE/BKG (© 2009); Landesamt für Geoinformation und Landesvermessung Niedersachsen © 2021			

Teilgebiet Rhume - Teilraum 12 Zielkonzept

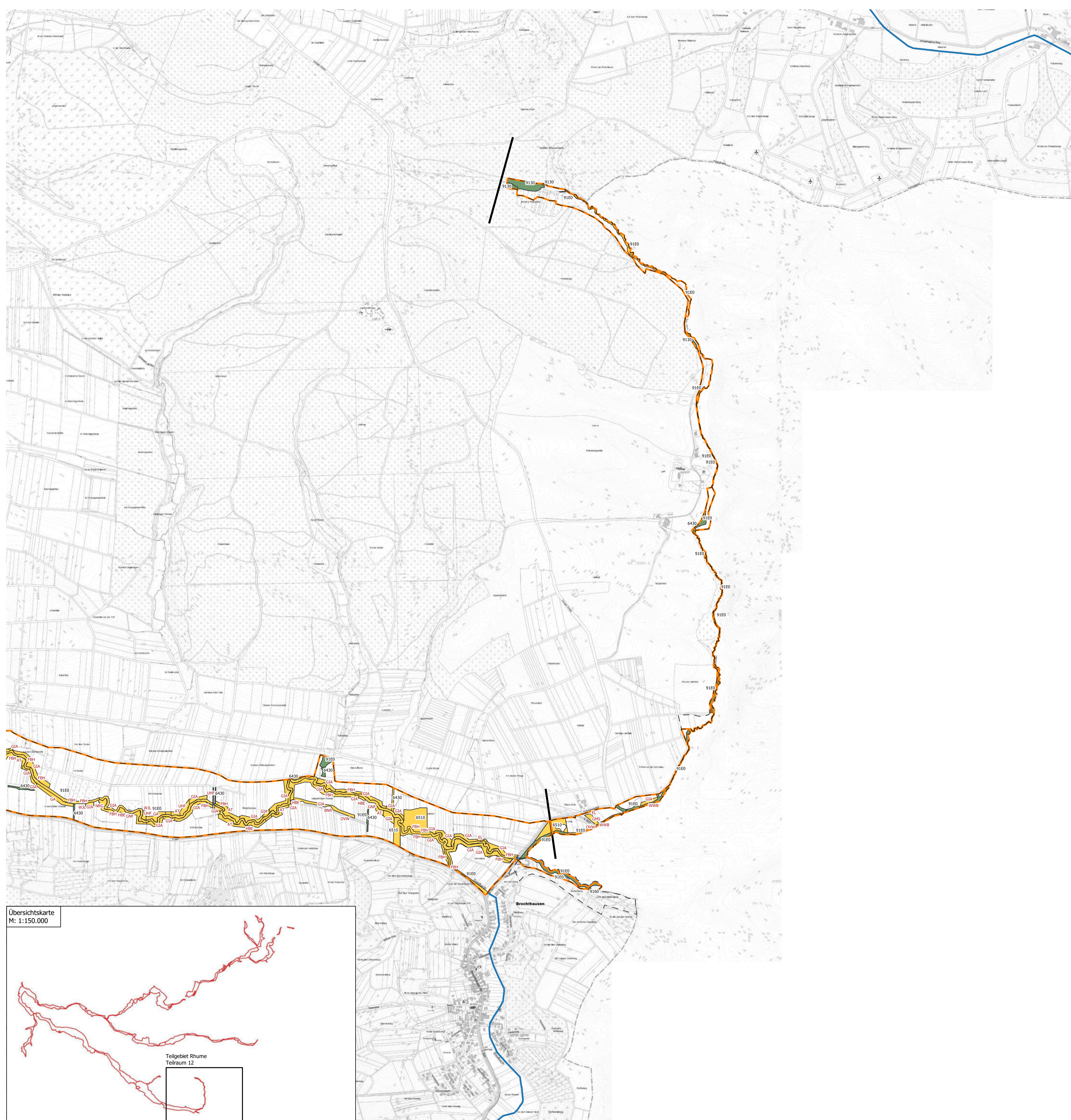

LEGENDE

- Engeres Planungsgebiet - Teilraum 12
- Weiteres Planungsgebiet
- FFH-Gebiet 134
- Fließgewässer

Zielkonzept

- Erhaltungsziel (Erhalt günstiger Erhaltungsgrad)
E - Erhalt
- Erhaltungsziel (mit Schwerpunkt Wiederherstellung)
WN - Wiederherstellung aus dem Netzzusammenhang

Lebensraumtypen - Erhalt oder Wiederherstellung aus dem Netzzusammenhang (Reduzierung C-Anteil)

- 3150 - Natürliche eutrophe Seen mit einer Vegetation des Magnopotamions oder Hydrocharitons
- 3260 - Flüsse der planaren bis montanen Stufe mit Vegetation des Ranunculus fluitantis und des Callitriche-Batrachion
- 6130 - Schwermetallrasen (*Violetalia calaminariae*)
- 6210 - Naturnahe Kalk-Trockenrasen und deren Verbuschungsstadien (*Festuco-Brometalia*) (*)
- 6230 - Artenreiche montane Borstgrasrasen (und submontan auf dem europäischen Festland) auf Silikatböden (*)
- 6430 - Feuchte Hochstaudenfluren der planaren und montanen bis alpinen Stufe
- 6510 - Magere Flachland-Mähwiesen (*Alopecurus pratensis*, *Sanguisorba officinalis*) (*)
- 6520 - Berg-Mähwiesen
- 8210 - Kalkfelsen mit Felsspaltenvegetation
- 8310 - Nicht touristisch erschlossene Höhlen
- 9110 - Hainsimsen-Buchenwald (*Luzulo-Fagetum*)
- 9130 - Waldmeister-Buchenwald (*Asperulo-Fagetum*)
- 9160 - Subatlantischer oder mitteleuropäischer Stieleichenwald oder Eichen-Hainbuchenwald (*Carpinion betuli*)
- 9170 - Labkraut-Eichen-Hainbuchenwald *Galio-Carpinetum* (*)
- 9180 - Schlucht- und Hangmischwälder *Tilio-Acerion*
- 91E0 - Auenwälder mit *Alnus glutinosa* und *Fraxinus excelsior* (*Alno-Padion*, *Alnion incanae*, *Salicion albae*)
- 91F0 - Hartholzauenwälder mit *Quercus robur*, *Ulmus laevis*, *Ulmus minor*, *Fraxinus excelsior* oder *Fraxinus angustifolia* (*Ulmion minoris*) (*)

Kürzel der Biotoptypen - Wiederherstellung aus dem Netzzusammenhang (Flächenvergrößerung auf entsprechenden Biotoptypen)

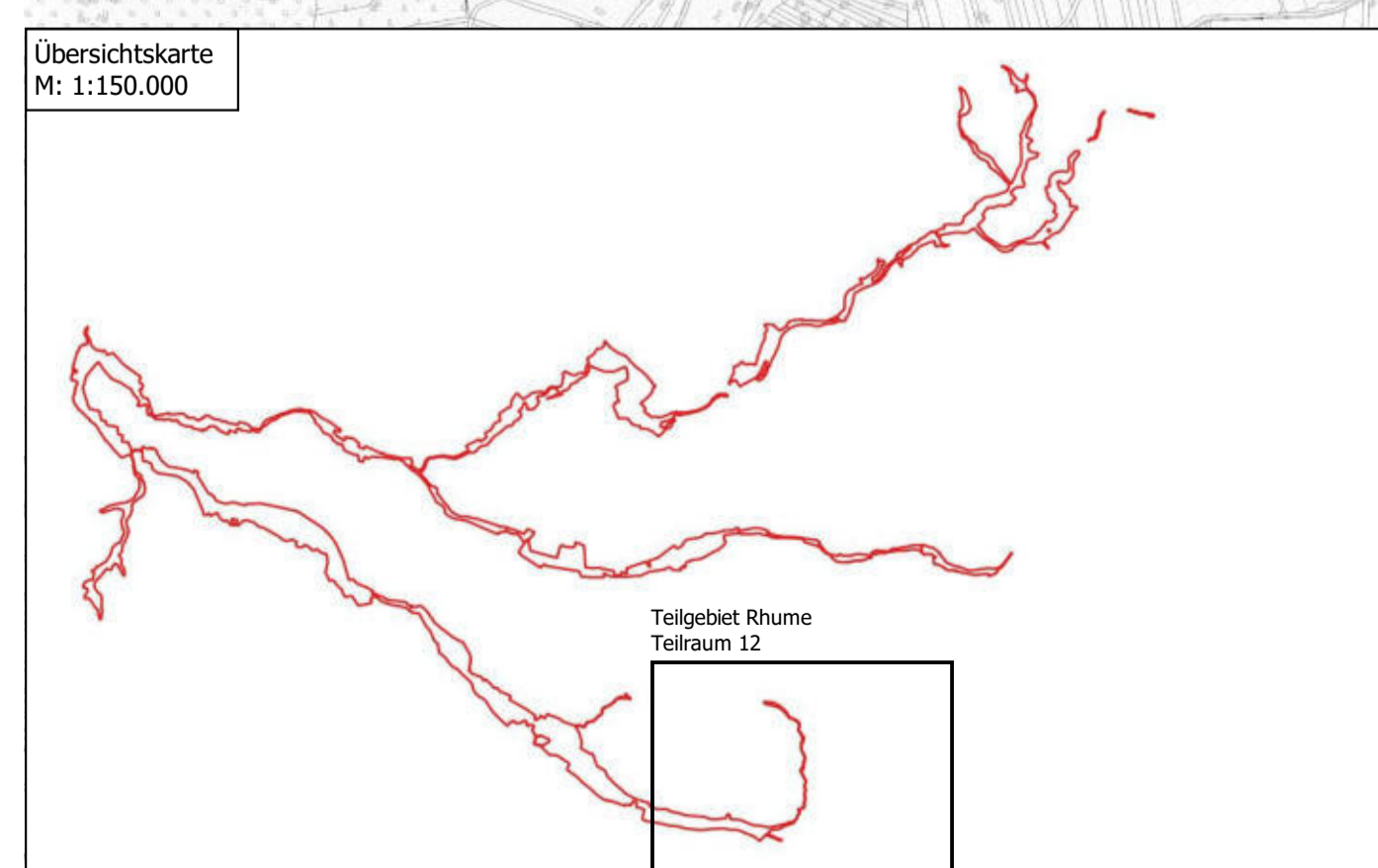

Entwurf



Planung und Projektbeileitung		BÜRO FÜR FREIRAUMPLANUNG Dipl.-Ing. Birgit Czypull Forst 2 - 37639 Bevern/Forst - Tel.: 05531 9803051 - info@czypull.de	
	Projekt Managementplan für das FFH-Gebiet 134 "Sieber, Oder, Rhume" (DE 4228-331)	Karte 7.13: Zielkonzept. Teilgebiet Rhume - Teilraum 12 Datum: 23.11.2021	
	Auftraggeber Landkreis Göttingen Reinhäuser Landstraße 4 37083 Göttingen		
Größe: DIN A1 Maßstab: 1: 10.000			
Quelle: Kartendaten © 2021 GeoBasis-DE/BKG, Bilder © 2021 GeoBasis-DE/BKG (© 2009); Landesamt für Geoinformation und Landesvermessung Niedersachsen © 2021			