

Legende:

- WU-Beton
- Profilbeton
- Füllbeton
- Gelände

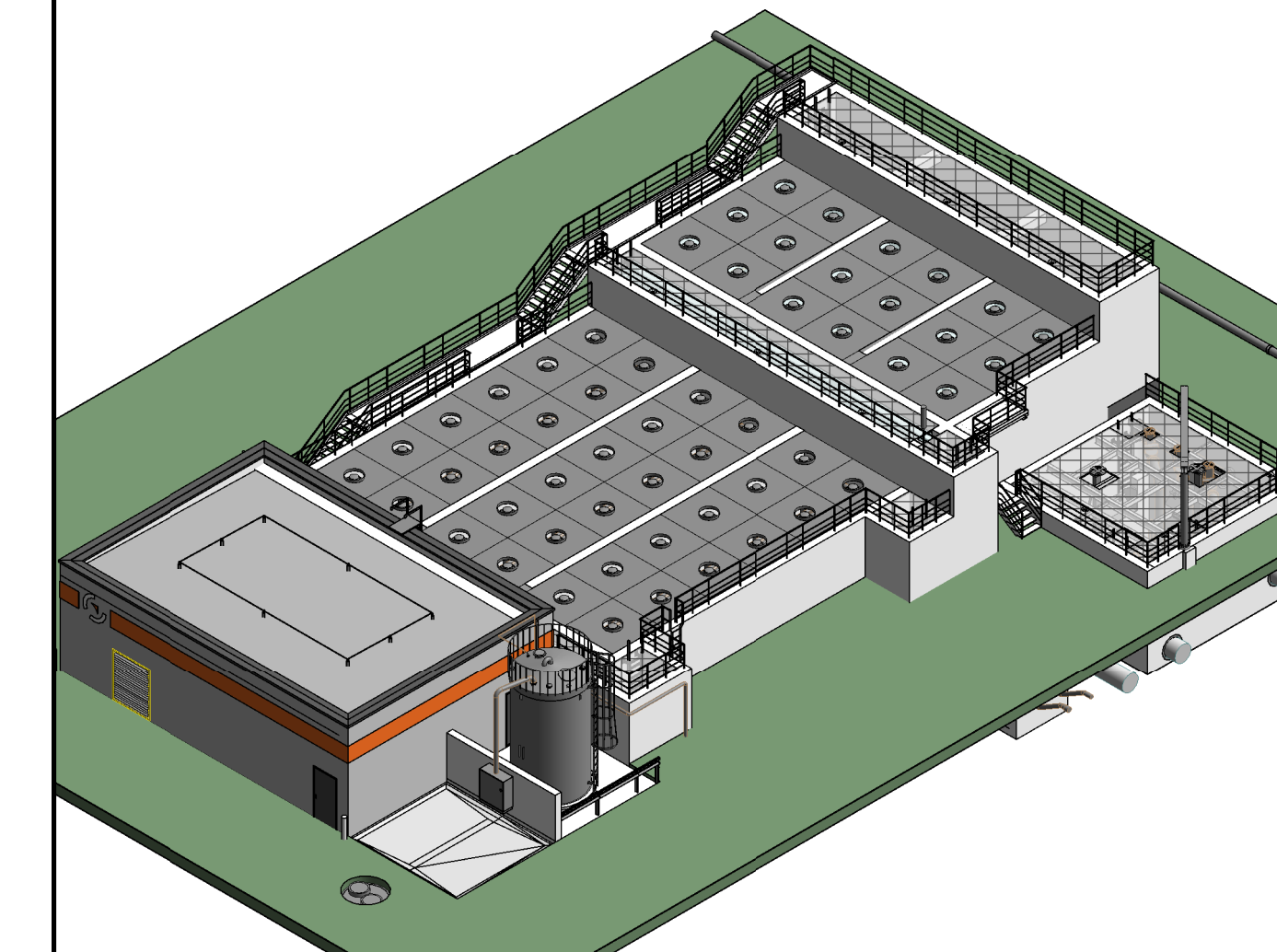

3D-Übersicht

± 0.00 OKFFB EG = +90.10 m NHN

b	Legende überarbeitet	EL/CG	HOF	28.04.2021
a	Darstellung überarbeitet	KÜ/CG	HOF	23.03.2021
Index	Änderung	gez. / bearb.	geprüft	Datum



Salzgitter Flachstahl GmbH
Eisenhüttenstr. 99 Tel.: 05341 - 21-01
38239 Salzgitter

Projekt
Erweiterung der Werkskläranlage um eine Filtrations- und Adsorptionsstufe

Darstellung
Filtration Draufsicht

Leistungsphase
Genehmigungsplanung

Entwurfsverfasser	Bauherr
Achim, 28.04.2021	Salzgitter, 28.04.2021
Ort, Datum	Ort, Datum
Unterschrift	Unterschrift



Dr. Born - Dr. Ermel GmbH
Friedenweg 7 · 28832 Achim
Tel. (04202) 758-0 · Fax (04202) 758-500
be@born-ermel.de · www.born-ermel.de

Maßstab 1:100	Datum	Name	
	gez.	10.03.2021	KÜKY
	bearb.	10.03.2021	CG
	geprüft	10.03.2021	HOF
Datei: siehe linken Planrand		Originalgröße: (594mm x 841mm)	
Zeichnungs-Nr. 1854016-04-B-013b			