

Maschinenraum / Druckluftstation, Betriebsmittel 01
 F = 94.19 m² U = 46.52 m

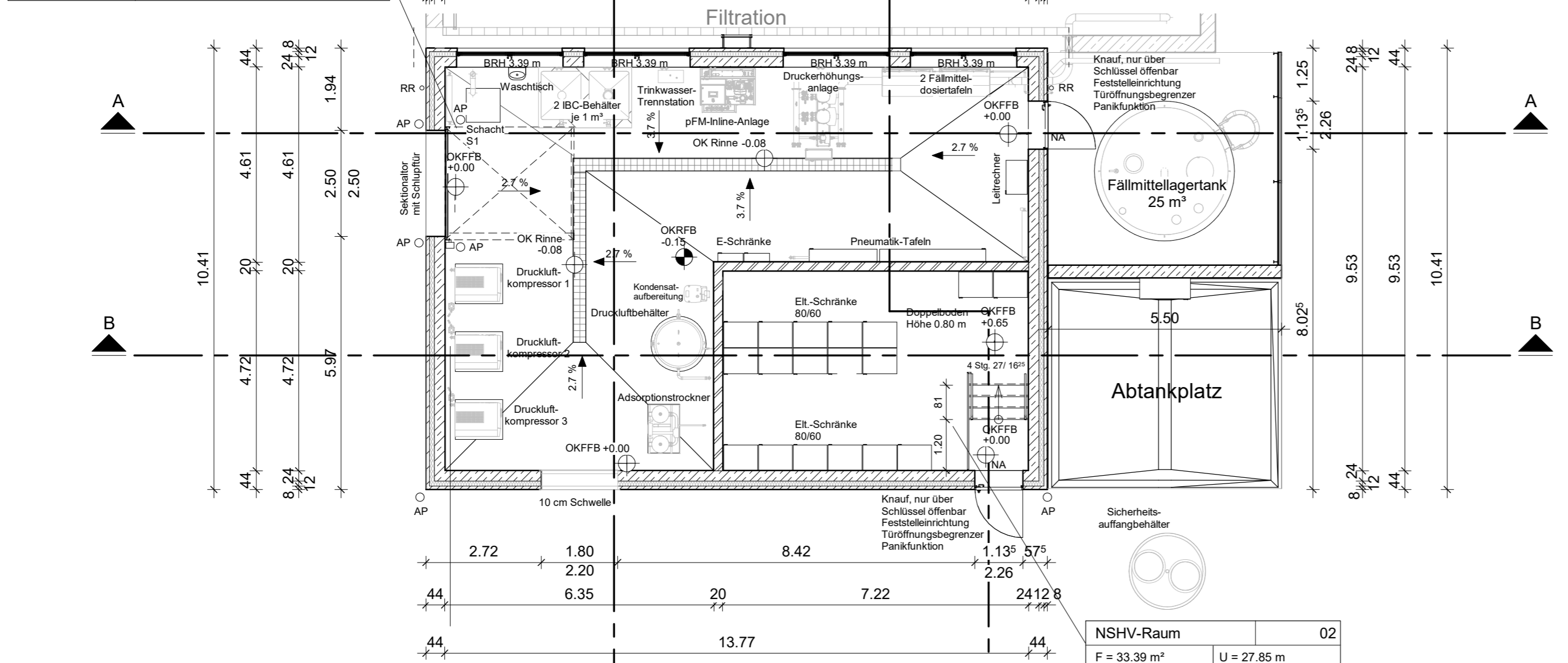

Grundriss Erdgeschoss

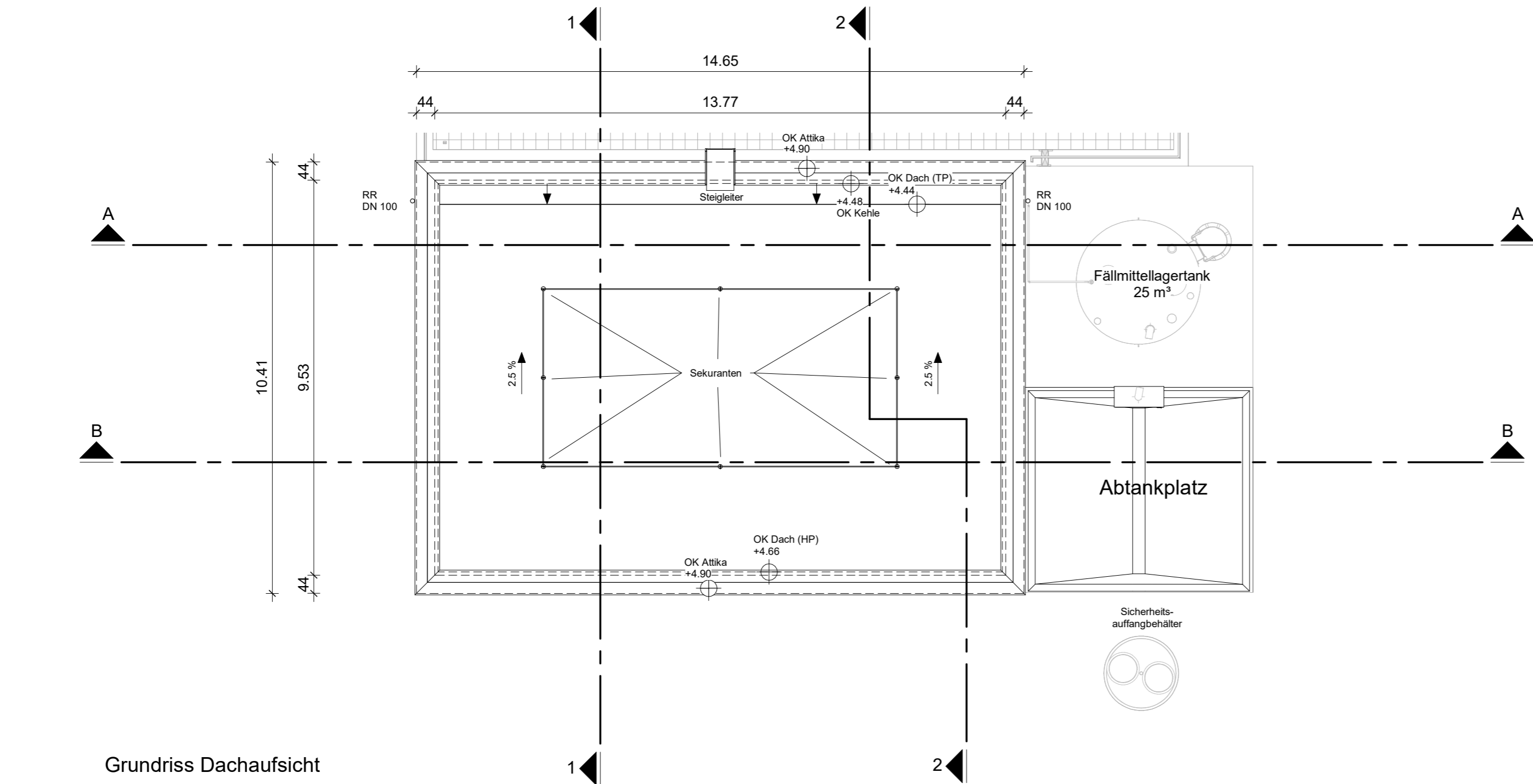

Grundriss Dachaufsicht

Legende:

- Stahlbeton
- Wärmedämmung
- Unbewehrter Beton
- Mauerwerk
- AP Anfahrpoller
- RR Regenfallrohr

3D-Übersicht

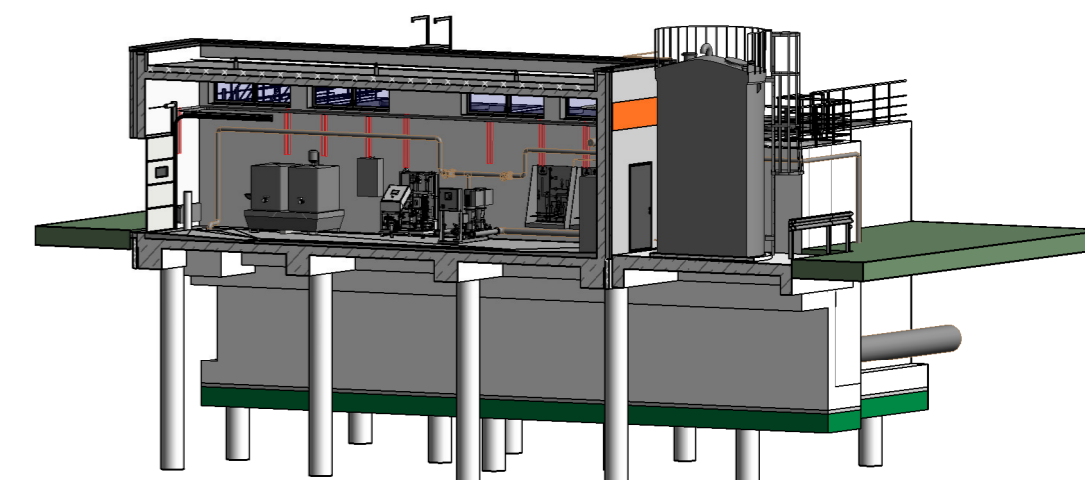

± 0.00 OKFFB EG = +90.10 m NHN

Index	Änderung	gez. / bearb.	geprüft	Datum

SALZGITTER FLACHSTAHL Ein Unternehmen der Salzgitter Gruppe
Salzgitter Flachstahl GmbH
 Eisenhüttenstr. 99 38239 Salzgitter
 Tel.: 05341 - 21-01

Projekt
Erweiterung der Werkskläranlage um eine Filtrations- und Adsorptionsstufe

Darstellung
Betriebsgebäude Grundriss - EG/ Dachaufsicht

Leistungsphase
Genehmigungsplanung

Entwurfsverfasser Achim, 10.03.2021 Ort, Datum	Unterschrift 	Bauherr Salzgitter, 28.04.2021 Ort, Datum	Unterschrift
--	------------------	---	------------------

BORN | ERMEL | Ingenieure
 Dr. Born - Dr. Ermel GmbH
 Finienweg 7 · 28832 Achim
 Tel. (04202) 758-0 · Fax (04202) 758-500
 be@born-ermel.de · www.born-ermel.de

Maßstab 1:100		Datum	Name
	gez.	10.03.2021	KÜ/KY
	bearb.	10.03.2021	CG
	geprüft	10.03.2021	HOF

Datei: siehe linken Planrand Originalgröße: (594mm x 420mm)
 Zeichnungs-Nr. 1854016-04-B-001

N:\Projekte\181854016_v04\CAD\Revit\1854016-04-B Salzgitter Flachstahl