

FFH 404	Wälder am Schäferstein und am Hohen Rott bei Verliehausen - Entwurf		Stand 11/2021										
Flächengröße (ha)	Kürzel in Karte	A01: Erhalt bzw. Wiederherstellung von feuchten, unterwuchsreichen Misch- bzw. Laubwaldbeständen geeigneter Struktur in einem langfristig gesicherten Altersklassenmosaik.											
4,56 ha	A01												
Verpflichtende Maßnahmen für Natura 2000-Gebietsbestandteile <input checked="" type="checkbox"/> notwendige Erhaltungsmaßnahme <input type="checkbox"/> notwendige Wiederherstellungsmaßnahme wg. Verstoß gegen Verschlechterungsverbot <input type="checkbox"/> notwendige Wiederherstellungsmaßnahme aus dem Netzzusammenhang Aus EU-Sicht nicht verpflichtend <input type="checkbox"/> zusätzliche Maßnahme für Natura 2000-Gebietsbestandteile		Zu fördernde maßgebliche Natura 2000-Gebietsbestandteile (siehe auch Karte 1:10.000 Bestand sowie Anhang) <table border="1"> <thead> <tr> <th>Art Anh. II</th> <th>Rel. Größe D (SDB)</th> <th>EHG (SDB)</th> <th>Pop.größe SDB</th> <th>Referenz</th> </tr> </thead> <tbody> <tr> <td>Bechsteinfledermaus Myotis myotis</td> <td>1</td> <td>B</td> <td>p</td> <td>p</td> </tr> </tbody> </table>		Art Anh. II	Rel. Größe D (SDB)	EHG (SDB)	Pop.größe SDB	Referenz	Bechsteinfledermaus Myotis myotis	1	B	p	p
Art Anh. II	Rel. Größe D (SDB)	EHG (SDB)	Pop.größe SDB	Referenz									
Bechsteinfledermaus Myotis myotis	1	B	p	p									
Maßnahmen für sonstige Gebietsbestandteile <input type="checkbox"/> sonstige Schutz- und Entwicklungsmaßnahme (nicht Natura 2000)		Zu fördernde sonstige Gebietsbestandteile <ul style="list-style-type: none"> • ... • ... 											
Umsetzungszeitraum <input type="checkbox"/> kurzfristig <input checked="" type="checkbox"/> mittelfristig bis ca. 2030 <input type="checkbox"/> langfristig nach 2030 <input type="checkbox"/> Daueraufgabe	Umsetzungsinstrumente <input checked="" type="checkbox"/> Flächenerwerb, Erwerb von Rechten <input checked="" type="checkbox"/> Pflegemaßnahme bzw. Instandsetzungs-/Entwick.maßnahme <input checked="" type="checkbox"/> Vertragsnaturschutz <input checked="" type="checkbox"/> Natura 2000-verträgliche Nutzung <input type="checkbox"/> ... nachrichtlich <input checked="" type="checkbox"/> Schutzgebietsverordnung	Maßnahmenträger <input checked="" type="checkbox"/> UNB <input type="checkbox"/> NLWKN für Landesnaturschutzflächen <input checked="" type="checkbox"/> Flächeneigentümer/in, -nutzer/in ...											
Priorität <input type="checkbox"/> 1= sehr hoch <input checked="" type="checkbox"/> 2= hoch <input type="checkbox"/> 3 = mittel	Finanzierung <input checked="" type="checkbox"/> Förderprogramme <input type="checkbox"/> Kompensationsmaßnahmen im Rahmen Eingriffsregelung <input type="checkbox"/> kostenneutral <input type="checkbox"/> ... nachrichtlich <input checked="" type="checkbox"/> Erschwernisausgleich												
wesentliche aktuelle Defizite/Hauptgefährdungen <ul style="list-style-type: none"> • Gemäß nationalem FFH-Bericht liegt ein sich verschlechternder Gesamttrend des Erhaltungszustands (U1) der Art vor und der Erhaltungszustand sollte wiederhergestellt bzw. erhalten werden. • Verlust von Waldbestand im Privatwald und die Gefahr von Aufforstung mit standortfremden Nadelbaumarten. 													
Gebietsbezogene Erhaltungsziele für die maßgeblichen Natura 2000-Gebietsbestandteile <ul style="list-style-type: none"> • Erhaltung einer vitalen, langfristig überlebensfähigen reproduzierenden Population der Bechsteinfledermaus (Myotis bechsteinii) als höchst prioritäre Art des Anhangs II und IV der FFH-Richtlinie in einem günstigen Erhaltungszustand durch Erhaltung und Wiederherstellung eines für die Art geeigneten Jagdlebensraums in naturnahen, eher feuchten, struktur- und unterwuchsreichen Laubwäldern in einem langfristig gesichertem Altersklassenmosaik mit einem zukünftig kontinuierlich hohem Angebot von Altholz, Höhlenbäumen und sonstigen lebenden Habitatbäumen sowie von starkem, liegendem und stehendem Totholz auf 4,56 ha Fläche. Im hier betrachteten Planungsraum handelt es sich nach derzeitigem Wissensstand um ein 													

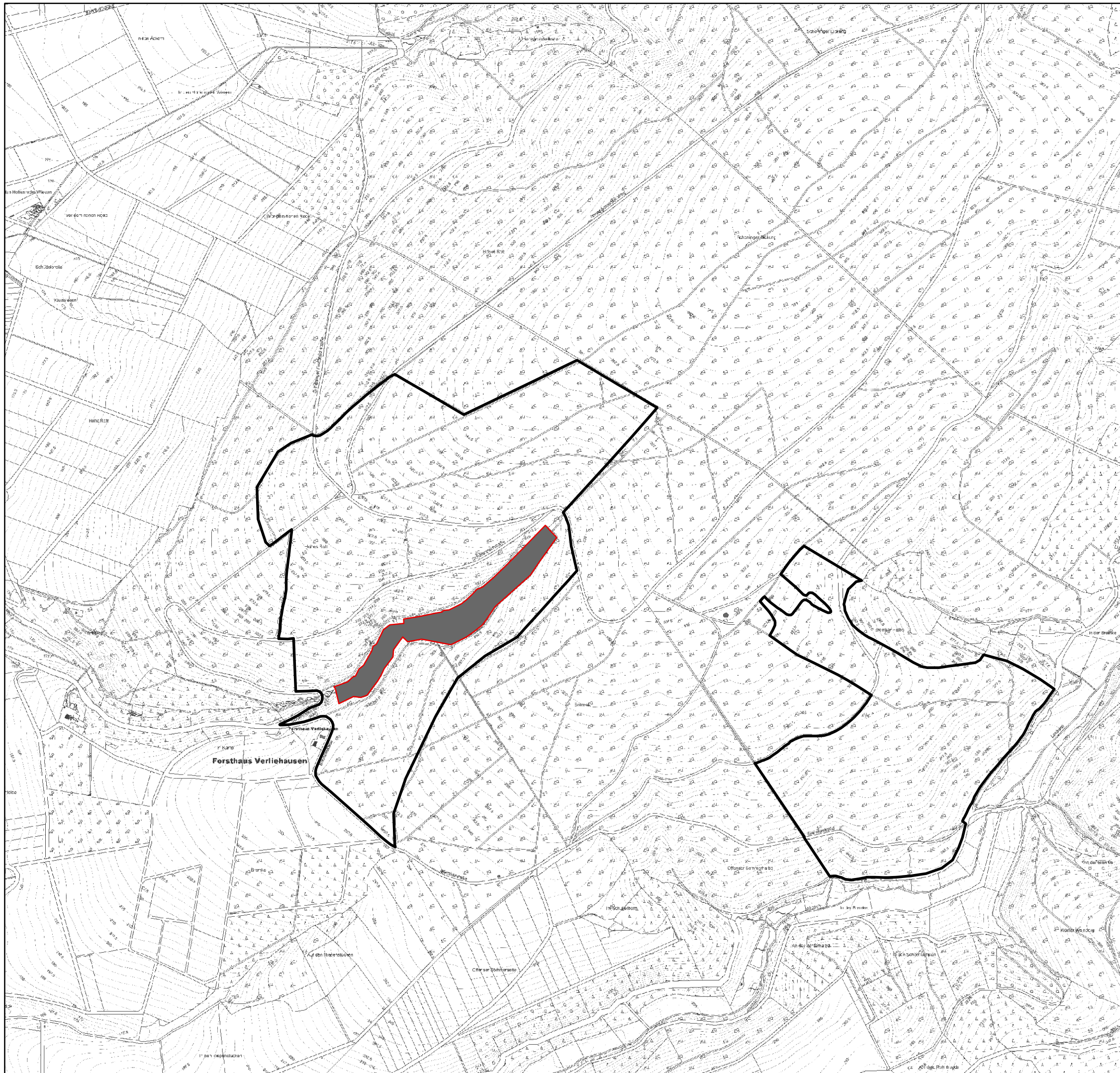

<p>potentielles Jagdhabitat dieser Art.</p> <p>Konkretes Ziel der Maßnahme</p> <ul style="list-style-type: none"> • Erhalt bzw. Wiederherstellung von feuchten, unterwuchsreichen Misch- bzw. Laubwaldbeständen geeigneter Struktur in einem langfristig gesicherten Altersklassenmosaik. 												
<p>Schutz- und Entwicklungsziele für sonstige Gebietsbestandteile</p> <ul style="list-style-type: none"> • ... <p>Konkretes Ziel der Maßnahme</p>												
<p>Maßnahmenbeschreibung (siehe auch Karte 1:10.000 mit Maßnahmendarstellung)</p> <ul style="list-style-type: none"> • Entwicklung des Privatwalds im Planungsraum zu feuchten, unterwuchsreichen Misch- bzw. Laubwaldbeständen mit geeigneter Struktur in einem langfristig gesicherten Altersklassenmosaik als potenzielles Jagdhabitat für die Bechsteinfledermaus. • Darauf aufbauend eine mögliche langfristige Entwicklung des Jagdhabitats hin zur Fortpflanzungs- und Ruhestätte anschließend an die nördlich ausgewiesenen Fortpflanzungs- und Ruhestätten auf der Fläche der Niedersächsischen Landesforsten. • Ggf. Vertragsnaturschutz zur Sicherung artgerechter Waldbewirtschaftung auf wichtigen Teilflächen im Privatwald bzw. betrachteten Planungsraum. 												
<p>weitergehende Hinweise zum Finanzbedarf (Kostenschätzung) und zum Zeitplan</p>												
<p>Konflikte/Synergien mit sonstigen Planungen/Maßnahmen im Gebiet</p>												
<p>Maßnahmen zur Überwachung und Erfolgskontrolle</p> <ul style="list-style-type: none"> • ... • ... 												
<p>Dokumentation ausgeführter Maßnahmen und Erfolgskontrollen</p> <table border="1"> <thead> <tr> <th>Flächengröße (ha)</th> <th>Kürzel in Karte</th> <th>A02: Erhalt der im Planungsraum vorkommenden Gewässer in Form von kleinen Gräben. Optimierung der Gewässerstruktur.</th> </tr> </thead> <tbody> <tr> <td>4,56 ha</td> <td>A02</td> <td></td> </tr> </tbody> </table>			Flächengröße (ha)	Kürzel in Karte	A02: Erhalt der im Planungsraum vorkommenden Gewässer in Form von kleinen Gräben. Optimierung der Gewässerstruktur.	4,56 ha	A02					
Flächengröße (ha)	Kürzel in Karte	A02: Erhalt der im Planungsraum vorkommenden Gewässer in Form von kleinen Gräben. Optimierung der Gewässerstruktur.										
4,56 ha	A02											
<p>Verpflichtende Maßnahmen für Natura 2000-Gebietsbestandteile</p> <ul style="list-style-type: none"> <input type="checkbox"/> notwendige Erhaltungsmaßnahme <input type="checkbox"/> notwendige Wiederherstellungsmaßnahme wg. Verstoß gegen Verschlechterungsverbot <input checked="" type="checkbox"/> notwendige Wiederherstellungsmaßnahme aus dem Netzzusammenhang <p>Aus EU-Sicht nicht verpflichtend</p> <ul style="list-style-type: none"> <input type="checkbox"/> zusätzliche Maßnahme für Natura 2000-Gebietsbestandteile 	<p>Zu fördernde maßgebliche Natura 2000-Gebietsbestandteile (siehe auch Karte 1:10.000 Bestand sowie Anhang)</p> <table border="1"> <thead> <tr> <th>Art Anh. II</th> <th>Rel. Größe D (SDB)</th> <th>EHG (SDB)</th> <th>Pop.größe SDB</th> <th>Referenz</th> </tr> </thead> <tbody> <tr> <td>Bechsteinfledermaus Myotis myotis</td> <td>1</td> <td>B</td> <td>p</td> <td>p</td> </tr> </tbody> </table>		Art Anh. II	Rel. Größe D (SDB)	EHG (SDB)	Pop.größe SDB	Referenz	Bechsteinfledermaus Myotis myotis	1	B	p	p
Art Anh. II	Rel. Größe D (SDB)	EHG (SDB)	Pop.größe SDB	Referenz								
Bechsteinfledermaus Myotis myotis	1	B	p	p								
<p>Maßnahmen für sonstige Gebietsbestandteile</p> <ul style="list-style-type: none"> <input type="checkbox"/> sonstige Schutz- und Entwicklungsmaßnahme (nicht Natura 2000) 	<p>Zu fördernde sonstige Gebietsbestandteile</p> <ul style="list-style-type: none"> • ... • ... 											
<p>Umsetzungszeitraum</p> <ul style="list-style-type: none"> <input type="checkbox"/> kurzfristig <input type="checkbox"/> mittelfristig bis ca. 2030 <input type="checkbox"/> langfristig nach 2030 <input checked="" type="checkbox"/> Daueraufgabe 	<p>Umsetzungsinstrumente</p> <ul style="list-style-type: none"> <input type="checkbox"/> Flächenerwerb, Erwerb von Rechten <input checked="" type="checkbox"/> Pflegemaßnahme bzw. Instandsetzungs-/Entwick.maßnahme <input checked="" type="checkbox"/> Vertragsnaturschutz <input checked="" type="checkbox"/> Natura 2000-verträgliche Nutzung <input type="checkbox"/> ... nachrichtlich <input checked="" type="checkbox"/> Schutzgebietsverordnung 	<p>Maßnahmenträger</p> <ul style="list-style-type: none"> <input checked="" type="checkbox"/> UNB <input type="checkbox"/> NLWKN für Landesnaturschutzflächen <input checked="" type="checkbox"/> Flächeneigentümer/in, -nutzer/in • ... • ... 										
<p>Priorität</p> <ul style="list-style-type: none"> <input type="checkbox"/> 1= sehr hoch 	<p>Finanzierung</p> <ul style="list-style-type: none"> <input checked="" type="checkbox"/> Förderprogramme 											

<input type="checkbox"/> 2= hoch <input checked="" type="checkbox"/> 3 = mittel	<input checked="" type="checkbox"/> Kompensationsmaßnahmen im Rahmen Eingriffsregelung <input checked="" type="checkbox"/> kostenneutral <input type="checkbox"/> ... nachrichtlich <input checked="" type="checkbox"/> Erschwerenausgleich										
wesentliche aktuelle Defizite/Hauptgefährdungen											
<ul style="list-style-type: none"> Gemäß nationalem FFH-Bericht liegt ein sich verschlechternder Gesamttrend des Erhaltungszustands (U1) der Art vor und der Erhaltungszustand sollte wiederhergestellt bzw. erhalten werden. 											
Gebietsbezogene Erhaltungsziele für die maßgeblichen Natura 2000-Gebietsbestandteile											
<ul style="list-style-type: none"> Erhaltung einer vitalen, langfristig überlebensfähigen reproduzierenden Population der Bechsteinfledermaus (<i>Myotis bechsteinii</i>) als höchst prioritäre Art des Anhangs II und IV der FFH-Richtlinie in einem günstigen Erhaltungszustand durch Erhaltung und Wiederherstellung eines für die Art geeigneten Jagdlebensraums in naturnahen, eher feuchten, struktur- und unterwuchsreichen Laubwäldern in einem langfristig gesichertem Altersklassenmosaik mit einem zukünftig kontinuierlich hohem Angebot von Altholz, Höhlenbäumen und sonstigen lebenden Habitatbäumen sowie von starkem, liegendem und stehendem Totholz auf 4,56 ha Fläche. 											
Konkretes Ziel der Maßnahme											
<ul style="list-style-type: none"> Erhalt des im Planungsraum vorkommenden Gewässers in Form eines Grabens. Optimierung der Gewässerstruktur bzw. des angrenzenden Bewuchses als Jagdhabitat für die Bechsteinfledermaus. 											
Schutz- und Entwicklungsziele für sonstige Gebietsbestandteile											
<ul style="list-style-type: none"> ... 											
Konkretes Ziel der Maßnahme											
Maßnahmenbeschreibung (siehe auch Karte 1:10.000 mit Maßnahmendarstellung)											
<ul style="list-style-type: none"> Pflegemaßnahmen um das Gewässer freizuhalten und als Jagdhabitat für die Bechsteinfledermaus auf Dauer zu sichern und die angrenzenden Strukturen dahingehend zu optimieren. 											
weitergehende Hinweise zum Finanzbedarf (Kostenschätzung) und zum Zeitplan											
Konflikte/Synergien mit sonstigen Planungen/Maßnahmen im Gebiet											
Maßnahmen zur Überwachung und Erfolgskontrolle											
<ul style="list-style-type: none"> 											
Dokumentation ausgeführter Maßnahmen und Erfolgskontrollen											
Flächengröße (ha)	Kürzel in Karte										
4,56	Ü01										
Ü01: Aktualisierungskartierung und Monitoring											
Verpflichtende Maßnahmen für Natura 2000-Gebietsbestandteile	Zu fördernde maßgebliche Natura 2000-Gebietsbestandteile (siehe auch Karte 1:10.000 Bestand sowie Anhang)										
<input checked="" type="checkbox"/> notwendige Erhaltungsmaßnahme <input type="checkbox"/> notwendige Wiederherstellungsmaßnahme wg. Verstoß gegen Verschlechterungsverbot <input type="checkbox"/> notwendige Wiederherstellungsmaßnahme aus dem Netzzusammenhang	<table border="1"> <thead> <tr> <th>Art Anh. II</th> <th>Rel. Größe D (SDB)</th> <th>EHG (SDB)</th> <th>Pop.größe SDB</th> <th>Referenz</th> </tr> </thead> <tbody> <tr> <td>Bechsteinfledermaus <i>Myotis myotis</i></td> <td>1</td> <td>B</td> <td>p</td> <td>p</td> </tr> </tbody> </table>	Art Anh. II	Rel. Größe D (SDB)	EHG (SDB)	Pop.größe SDB	Referenz	Bechsteinfledermaus <i>Myotis myotis</i>	1	B	p	p
Art Anh. II	Rel. Größe D (SDB)	EHG (SDB)	Pop.größe SDB	Referenz							
Bechsteinfledermaus <i>Myotis myotis</i>	1	B	p	p							
Aus EU-Sicht nicht verpflichtend											
<input type="checkbox"/> zusätzliche Maßnahme für Natura 2000-Gebietsbestandteile											
Maßnahmen für sonstige Gebietsbestandteile	Zu fördernde sonstige Gebietsbestandteile										
<input type="checkbox"/> sonstige Schutz- und Entwicklungsmaßnahme (nicht Natura 2000)	<ul style="list-style-type: none"> 										
Umsetzungszeitraum	Umsetzungsinstrumente	Maßnahmenträger									
<input type="checkbox"/> kurzfristig	<input type="checkbox"/> Flächenerwerb, Erwerb von Rechten	<input checked="" type="checkbox"/> UNB									

<input type="checkbox"/> mittelfristig bis ca. 2030 <input type="checkbox"/> langfristig nach 2030 <input checked="" type="checkbox"/> Daueraufgabe	<input type="checkbox"/> Pflegemaßnahme bzw. Instandsetzungs-/Entwicklungsmaßnahme <input type="checkbox"/> Vertragsnaturschutz <input type="checkbox"/> Natura 2000-verträgliche Nutzung <input checked="" type="checkbox"/> Monitoring nachrichtlich <input checked="" type="checkbox"/> EU Verpflichtung	<input type="checkbox"/> NLWKN für Landesnaturschutzflächen <input type="checkbox"/> ... Partnerschaften für die Umsetzung • ...
Priorität <input type="checkbox"/> 1= sehr hoch <input checked="" type="checkbox"/> 2= hoch <input type="checkbox"/> 3 = mittel	Finanzierung <input checked="" type="checkbox"/> Förderprogramme <input type="checkbox"/> Kompensationsmaßnahmen im Rahmen Eingriffsregelung <input type="checkbox"/> kostenneutral <input type="checkbox"/> ... nachrichtlich <input type="checkbox"/> Erschwernisausgleich	
wesentliche aktuelle Defizite/Hauptgefährdungen • Keine Aktualisierungskartierung erfolgt • Ungenaue Maßnahmenplanung aufgrund von nicht aktuellen Daten		
Gebietsbezogene Erhaltungsziele für die maßgeblichen Natura 2000-Gebietsbestandteile (siehe auch Karte 1:10.000 der Erhaltungsziele) • Erhaltung einer vitalen, langfristig überlebensfähigen reproduzierenden Population der Bechsteinfledermaus (<i>Myotis bechsteinii</i>) als höchst prioritäre Art des Anhangs II und IV der FFH-Richtlinie in einem günstigen Erhaltungszustand durch Erhaltung und Wiederherstellung eines für die Art geeigneten Jagdlebensraums in naturnahen, eher feuchten, struktur- und unterwuchsreichen Laubwäldern in einem langfristig gesichertem Altersklassenmosaik mit einem zukünftig kontinuierlich hohem Angebot von Altholz, Höhlenbäumen und sonstigen lebenden Habitatbäumen sowie von starkem, liegendem und stehendem Totholz auf 4,56 ha Fläche.		
Konkretes Ziel der Maßnahmen • Kontrolle der Entwicklung und Optimierung der Managementmaßnahmen		
Schutz- und Entwicklungsziele für sonstige Gebietsbestandteile • ...		
Konkretes Ziel der Maßnahme		
Maßnahmenbeschreibung (siehe auch Karte 1:5.000 – 1:10.000 mit Maßnahmendarstellung) • Zur Überprüfung des Erhaltungsgrads und als Grundlage für die Erarbeitung weiterer Erhaltungs- und Entwicklungsmaßnahmen sind regelmäßig neue Daten zu erheben. Diese werden im Rahmen des Monitoring aktualisiert und analysiert. • Jährliche Begehung und Absprache mit den Eigentümer*innen und Nutzer*innen im Rahmen der Gebietsbetreuung. • Zur Überprüfung des Gebietszustandes und als Grundlage für die Fortschreibung des Maßnahmenkonzeptes, ist eine Aktualisierungskartierung durchzuführen. Das Monitoring entspricht der Maßnahme Ü01 und ist alle sechs Jahre zu wiederholen. Hierbei sind sowohl die Flora (LRT, Biotope, Pflanzenarten) als auch die Fauna (Vögel, Käfer, etc) sowie ihr jeweiliger Erhaltungsgrad in die Untersuchung einzubeziehen.		
weitergehende Hinweise zum Finanzbedarf (Kostenschätzung) und zum Zeitplan		
Konflikte/Synergien mit sonstigen Planungen/Maßnahmen im Gebiet		
Maßnahmen zur Überwachung und Erfolgskontrolle • ... • ...		
Dokumentation ausgeführter Maßnahmen und Erfolgskontrollen		
Anmerkungen		



Legende

-  FFH-Gebiet
-  Planungsraum

Arten Anhang II

-  Bechsteinfledermaus (*Myotis bechsteinii*)
Erhaltungsgrad B



Landkreis Northeim
 Dezernat IV - Bauen und Umwelt
 Medenheimer Straße 6 / 8
 37154 Northeim



FFH Lebensraumtypen
FFH 404 Wälder am Schäferstein am Hohen Rott bei Verliehausen

M 1:10.000
Northeim,
10. November 2021

Fachliche Zuständigkeit:
FB 44 Regionalplanung und Umweltschutz – Frau D. Hennrich

Kartenerstellung und Layout:
FB 44 Regionalplanung und Umweltschutz – Frau I. Giere

Kartengrundlage: TK 100 © 2021
 Quelle: Landesamt für Geoinformation und Landesvermessung Niedersachsen (LGLN)



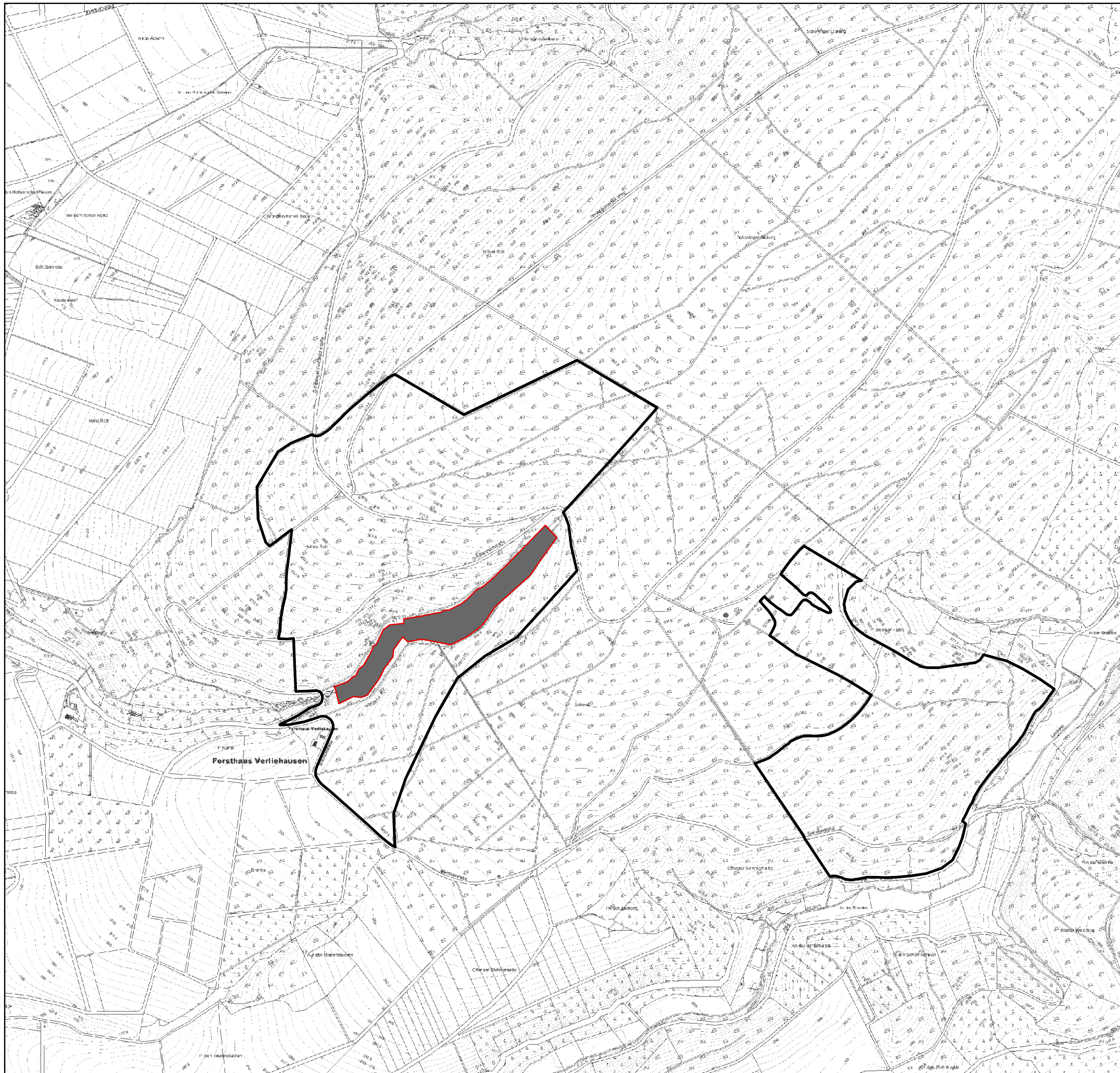

Legende

-  FFH-Gebiet
-  Planungsraum

Arten Anhang II

-  Bechsteinfledermaus (*Myotis bechsteinii*) (1.1a, 1.1b, 1.1c, 2.1)



Landkreis Northeim
 Dezernat IV - Bauen und Umwelt
 Medenheimer Straße 6 / 8
 37154 Northeim



FFH Erhaltungsziele
FFH 404 Wälder am Schäferstein am
Hohen Rott bei Verliehausen

M 1:10.000
Northeim,
10. November 2021

Fachliche Zuständigkeit:
FB 44 Regionalplanung und Umweltschutz – Frau D. Hennrich

Kartenerstellung und Layout:
FB 44 Regionalplanung und Umweltschutz – Frau I. Giere

Kartengrundlage: TK 100 © 2021
 Quelle: Landesamt für Geoinformation und Landesvermessung Niedersachsen (LGLN)



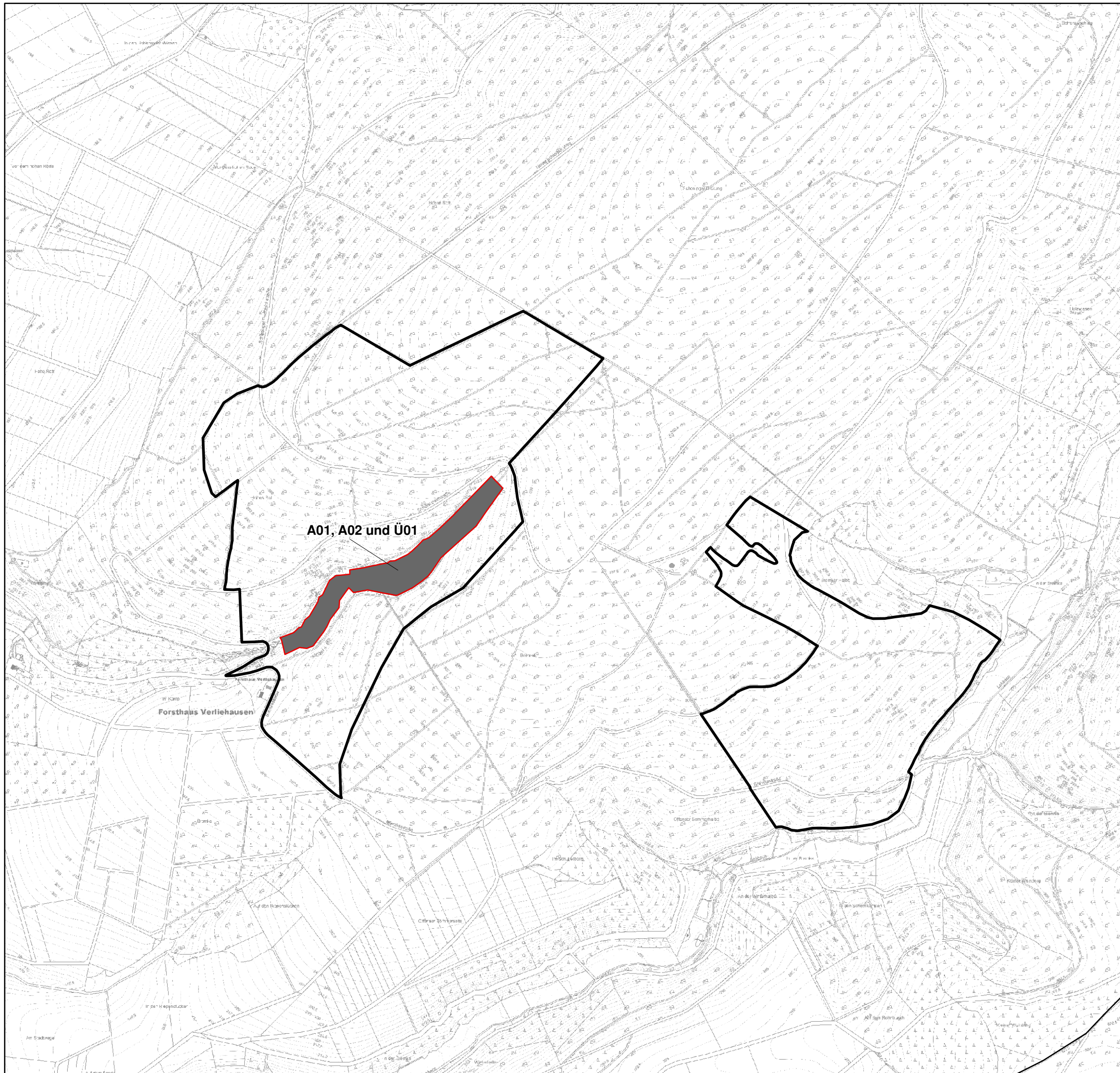

Legende

- FFH-Gebiet
- Planungsraum

Arten Anhang II

- Bechsteinfledermaus (*Myotis bechsteinii*)

Maßnahmen

A01: Erhalt bzw. Wiederherstellung von feuchten, unterwuchs-reichen Misch- bzw. Laubwaldbeständen geeigneter Struktur in einem langfristig gesicherten Altersklassenmosaik.

A02: Erhalt der im Planungsraum vorkommenden Gewässer in Form von kleinen Gräben. Optimierung der Gewässerstruktur.

Ü01: Aktualisierungskartierung und Monitoring



Landkreis Northeim
 Dezernat IV - Bauen und Umwelt
 Medenheimer Straße 6 / 8
 37154 Northeim



FFH Maßnahmen	M 1:10.000
FFH 404 Wälder am Schäferstein am Hohen Rott bei Verliehausen	Northeim, 10. November 2021

Fachliche Zuständigkeit:
 FB 44 Regionalplanung und Umweltschutz – Frau D. Hennrich

Kartenerstellung und Layout:
 FB 44 Regionalplanung und Umweltschutz – Frau I. Giere

Kartengrundlage: TK 100 © 2021
 Quelle: Landesamt für Geoinformation und Landesvermessung Niedersachsen (LGLN)

