

| FFH 403 | Wald am Großen Streitrodt bei Delliehausen - Entwurf | | Stand 11/2021 | | | | | | | | | | | | | | | | | | | |
|---|---|---|----------------------|---|-------------|----------|-------------|----------|-------------|----------|-------------|-------------|----------|-------------|------|---|---|---|---|-----|---|---------|
| Flächengröße (ha) | Kürzel in Karte | G01: Pflege von mageren Flachland-Mähwiesen | | | | | | | | | | | | | | | | | | | | |
| 1,7 | G01 | | | | | | | | | | | | | | | | | | | | | |
| Verpflichtende Maßnahmen für Natura 2000-Gebietsbestandteile <input checked="" type="checkbox"/> notwendige Erhaltungsmaßnahme <input type="checkbox"/> notwendige Wiederherstellungsmaßnahme wg. Verstoß gegen Verschlechterungsverbot <input type="checkbox"/> notwendige Wiederherstellungsmaßnahme aus dem Netzzusammenhang Aus EU-Sicht nicht verpflichtend <input type="checkbox"/> zusätzliche Maßnahme für Natura 2000-Gebietsbestandteile | | Zu fördernde maßgebliche Natura 2000-Gebietsbestandteile (siehe auch Karte 1:10.000 Bestand sowie Anhang) <table border="1"> <thead> <tr> <th>LRT</th> <th>Rep. SDB</th> <th>Fläche akt.</th> <th>EHG akt.</th> <th>A/B/C* akt.</th> <th>Fläche Ref.</th> <th>EHG Ref.</th> <th>A/B/C* Ref.</th> </tr> </thead> <tbody> <tr> <td>6510</td> <td>C</td> <td>-</td> <td>-</td> <td>-</td> <td>1,7</td> <td>C</td> <td>0/0/100</td> </tr> </tbody> </table> Aktuelle Daten: Aktualisierungskartierung nicht erfolgt. Referenzdaten (Ref.): FFH-Basiskartierung 2017 EHG = Erhaltungsgrad *: Prozentuale Flächenanteile im Erhaltungsgrad A, B und C | | | | | LRT | Rep. SDB | Fläche akt. | EHG akt. | A/B/C* akt. | Fläche Ref. | EHG Ref. | A/B/C* Ref. | 6510 | C | - | - | - | 1,7 | C | 0/0/100 |
| LRT | Rep. SDB | Fläche akt. | EHG akt. | A/B/C* akt. | Fläche Ref. | EHG Ref. | A/B/C* Ref. | | | | | | | | | | | | | | | |
| 6510 | C | - | - | - | 1,7 | C | 0/0/100 | | | | | | | | | | | | | | | |
| Maßnahmen für sonstige Gebietsbestandteile <input type="checkbox"/> sonstige Schutz- und Entwicklungsmaßnahme (nicht Natura 2000) | | Zu fördernde sonstige Gebietsbestandteile <ul style="list-style-type: none"> | | | | | | | | | | | | | | | | | | | | |
| Umsetzungszeitraum <input type="checkbox"/> kurzfristig <input type="checkbox"/> mittelfristig bis ca. 2030 <input type="checkbox"/> langfristig nach 2030 <input checked="" type="checkbox"/> Daueraufgabe | | Umsetzungsinstrumente <input type="checkbox"/> Flächenerwerb, Erwerb von Rechten <input checked="" type="checkbox"/> Pflegemaßnahme bzw. Instandsetzungs-/Entwick.maßnahme <input checked="" type="checkbox"/> Vertragsnaturschutz <input checked="" type="checkbox"/> Natura 2000-verträgliche Nutzung <input type="checkbox"/> ... nachrichtlich <input type="checkbox"/> Schutzgebietsverordnung | | Maßnahmenträger <input checked="" type="checkbox"/> UNB <input type="checkbox"/> NLWKN für Landesnaturschutzflächen <input type="checkbox"/> ... Partnerschaften für die Umsetzung <ul style="list-style-type: none"> ... | | | | | | | | | | | | | | | | | | |
| Priorität <input checked="" type="checkbox"/> 1= sehr hoch <input type="checkbox"/> 2= hoch <input type="checkbox"/> 3 = mittel | | Finanzierung <input checked="" type="checkbox"/> Förderprogramme <input type="checkbox"/> Kompensationsmaßnahmen im Rahmen Eingriffsregelung <input type="checkbox"/> kostenneutral <input type="checkbox"/> ... nachrichtlich <input type="checkbox"/> Erschwernisausgleich | | | | | | | | | | | | | | | | | | | | |
| wesentliche aktuelle Defizite/Hauptgefährdungen <ul style="list-style-type: none"> Nicht angepasste Nutzung durch Pferdebeweidung. Aufgabe der Nutzung. | | | | | | | | | | | | | | | | | | | | | | |
| Gebietsbezogene Erhaltungsziele für die maßgeblichen Natura 2000-Gebietsbestandteile (siehe auch Karte der Erhaltungsziele) <ul style="list-style-type: none"> Erhaltung des Lebensraumtyps auf mindestens 1,7 ha Fläche. Entwicklung eines günstigen Erhaltungszustandes. | | | | | | | | | | | | | | | | | | | | | | |
| Konkretes Ziel der Maßnahmen <ul style="list-style-type: none"> Langfristige Erhaltung des LRT 6510. | | | | | | | | | | | | | | | | | | | | | | |
| Schutz- und Entwicklungsziele für sonstige Gebietsbestandteile <ul style="list-style-type: none"> ... | | | | | | | | | | | | | | | | | | | | | | |
| Konkretes Ziel der Maßnahme | | | | | | | | | | | | | | | | | | | | | | |
| Maßnahmenbeschreibung (siehe auch Karte 1:10.000 mit Maßnahmendarstellung) | | | | | | | | | | | | | | | | | | | | | | |

| <ul style="list-style-type: none"> • Mahd mit Abräumen des Mähgutes oder kurzzeitige möglichst intensive Beweidung, ein- bis zweimal im Jahr zwischen Juni und Oktober. • Um Verbuschung zu verhindern muss nach Bedarf eine Pflegemahd durchgeführt werden. | | | | | | | | | | | | | | | | | |
|--|--|--|--|-------------|-------------|-------------|-------------|----------|-------------|------|---|---|---|---|-----|---|---------|
| weitergehende Hinweise zum Finanzbedarf (Kostenschätzung) und zum Zeitplan | | | | | | | | | | | | | | | | | |
| Konflikte/Synergien mit sonstigen Planungen/Maßnahmen im Gebiet | | | | | | | | | | | | | | | | | |
| Maßnahmen zur Überwachung und Erfolgskontrolle | | | | | | | | | | | | | | | | | |
| <ul style="list-style-type: none"> • ... • ... | | | | | | | | | | | | | | | | | |
| Dokumentation ausgeführter Maßnahmen und Erfolgskontrollen | | | | | | | | | | | | | | | | | |
| Anmerkungen | | | | | | | | | | | | | | | | | |
| <table border="1"> <tr> <th>Flächengröße (ha)</th> <th>Kürzel in Karte</th> <th rowspan="2" style="background-color: #e0f0e0;">Ü01: Aktualisierungskartierung und Monitoring</th> </tr> <tr> <td>1,7</td> <td>Ü01</td> </tr> </table> | Flächengröße (ha) | Kürzel in Karte | Ü01: Aktualisierungskartierung und Monitoring | 1,7 | Ü01 | | | | | | | | | | | | |
| Flächengröße (ha) | Kürzel in Karte | Ü01: Aktualisierungskartierung und Monitoring | | | | | | | | | | | | | | | |
| 1,7 | Ü01 | | | | | | | | | | | | | | | | |
| Verpflichtende Maßnahmen für Natura 2000-Gebietsbestandteile <ul style="list-style-type: none"> <input checked="" type="checkbox"/> notwendige Erhaltungsmaßnahme <input type="checkbox"/> notwendige Wiederherstellungsmaßnahme wg. Verstoß gegen Verschlechterungsverbot <input type="checkbox"/> notwendige Wiederherstellungsmaßnahme aus dem Netzzusammenhang Aus EU-Sicht nicht verpflichtend <ul style="list-style-type: none"> <input type="checkbox"/> zusätzliche Maßnahme für Natura 2000-Gebietsbestandteile | Zu fördernde maßgebliche Natura 2000-Gebietsbestandteile (siehe auch Karte 1:10.000 Bestand sowie Anhang) <table border="1"> <thead> <tr> <th>LRT</th> <th>Rep. SDB</th> <th>Fläche akt.</th> <th>EHG akt.</th> <th>A/B/C* akt.</th> <th>Fläche Ref.</th> <th>EHG Ref.</th> <th>A/B/C* Ref.</th> </tr> </thead> <tbody> <tr> <td>6510</td> <td>C</td> <td>-</td> <td>-</td> <td>-</td> <td>1,7</td> <td>C</td> <td>0/0/100</td> </tr> </tbody> </table> <p>Aktuelle Daten: Aktualisierungskartierung nicht erfolgt (NLWKN nachrichtlich am, jedoch zukünftig geplant) Referenzdaten (Ref.): FFH-Basiskartierung 2017 EHG = Erhaltungsgrad *: Prozentuale Flächenanteile im Erhaltungsgrad A, B und C</p> | LRT | Rep. SDB | Fläche akt. | EHG akt. | A/B/C* akt. | Fläche Ref. | EHG Ref. | A/B/C* Ref. | 6510 | C | - | - | - | 1,7 | C | 0/0/100 |
| LRT | Rep. SDB | Fläche akt. | EHG akt. | A/B/C* akt. | Fläche Ref. | EHG Ref. | A/B/C* Ref. | | | | | | | | | | |
| 6510 | C | - | - | - | 1,7 | C | 0/0/100 | | | | | | | | | | |
| Maßnahmen für sonstige Gebietsbestandteile <ul style="list-style-type: none"> <input type="checkbox"/> sonstige Schutz- und Entwicklungsmaßnahme (nicht Natura 2000) | Zu fördernde sonstige Gebietsbestandteile <ul style="list-style-type: none"> • ... • ... | | | | | | | | | | | | | | | | |
| Umsetzungszeitraum <ul style="list-style-type: none"> <input type="checkbox"/> kurzfristig <input type="checkbox"/> mittelfristig bis ca. 2030 <input type="checkbox"/> langfristig nach 2030 <input checked="" type="checkbox"/> Daueraufgabe | Umsetzungsinstrumente <ul style="list-style-type: none"> <input type="checkbox"/> Flächenerwerb, Erwerb von Rechten <input type="checkbox"/> Pflegemaßnahme bzw. Instandsetzungs-/Entwicklungsmaßnahme <input type="checkbox"/> Vertragsnaturschutz <input type="checkbox"/> Natura 2000-verträgliche Nutzung <input checked="" type="checkbox"/> Monitoring nachrichtlich <input checked="" type="checkbox"/> EU Verpflichtung | Maßnahmenträger <ul style="list-style-type: none"> <input checked="" type="checkbox"/> UNB <input type="checkbox"/> NLWKN für Landesnaturschutzflächen <input type="checkbox"/> ... Partnerschaften für die Umsetzung <ul style="list-style-type: none"> • ... | | | | | | | | | | | | | | | |
| Priorität <ul style="list-style-type: none"> <input type="checkbox"/> 1= sehr hoch <input checked="" type="checkbox"/> 2= hoch <input type="checkbox"/> 3 = mittel | Finanzierung <ul style="list-style-type: none"> <input checked="" type="checkbox"/> Förderprogramme <input type="checkbox"/> Kompensationsmaßnahmen im Rahmen Eingriffsregelung <input type="checkbox"/> kostenneutral <input type="checkbox"/> ... nachrichtlich <input type="checkbox"/> Erschwernisausgleich | | | | | | | | | | | | | | | | |
| wesentliche aktuelle Defizite/Hauptgefährdungen | | | | | | | | | | | | | | | | | |
| <ul style="list-style-type: none"> • Keine Aktualisierungskartierung erfolgt • Ungenaue Maßnahmenplanung aufgrund von nicht aktuellen Daten | | | | | | | | | | | | | | | | | |
| Gebietsbezogene Erhaltungsziele für die maßgeblichen Natura 2000-Gebietsbestandteile (siehe auch Karte 1:10.000 der Erhaltungsziele) | | | | | | | | | | | | | | | | | |
| <ul style="list-style-type: none"> • Erhaltung des Lebensraumtyps auf mindestens 1,7 ha Fläche. • Entwicklung eines günstigen Erhaltungszustandes. | | | | | | | | | | | | | | | | | |

| |
|---|
| Konkretes Ziel der Maßnahmen <ul style="list-style-type: none"> • Kontrolle der Entwicklung und Optimierung der Managementmaßnahmen |
| Schutz- und Entwicklungsziele für sonstige Gebietsbestandteile <ul style="list-style-type: none"> • ... |
| Konkretes Ziel der Maßnahme |
| Maßnahmenbeschreibung (siehe auch Karte 1:5.000 – 1:10.000 mit Maßnahmendarstellung) <ul style="list-style-type: none"> • Zur Überprüfung des Erhaltungsgrads und als Grundlage für die Erarbeitung weiterer Erhaltungs- und Entwicklungsmaßnahmen sind regelmäßig neue Daten zu erheben. Diese werden im Rahmen des Monitoring aktualisiert und analysiert. • Jährliche Begehung und Absprache mit den Eigentümer*innen und Nutzer*innen im Rahmen der Gebietsbetreuung. • Zur Überprüfung des Gebietszustandes und als Grundlage für die Fortschreibung des Maßnahmenkonzeptes, ist eine Aktualisierungskartierung durchzuführen. Das Monitoring entspricht der Maßnahme Ü01. und ist alle sechs Jahre zu wiederholen. Hierbei sind sowohl die Flora (LRT, Biotope, Pflanzenarten) als auch die Fauna (Vögel, Falter) sowie ihr jeweiliger Erhaltungsgrad in die Untersuchung einzubeziehen. |
| weitergehende Hinweise zum Finanzbedarf (Kostenschätzung) und zum Zeitplan |
| Konflikte/Synergien mit sonstigen Planungen/Maßnahmen im Gebiet |
| Maßnahmen zur Überwachung und Erfolgskontrolle <ul style="list-style-type: none"> • ... • ... |
| Dokumentation ausgeführter Maßnahmen und Erfolgskontrollen |
| Anmerkungen |

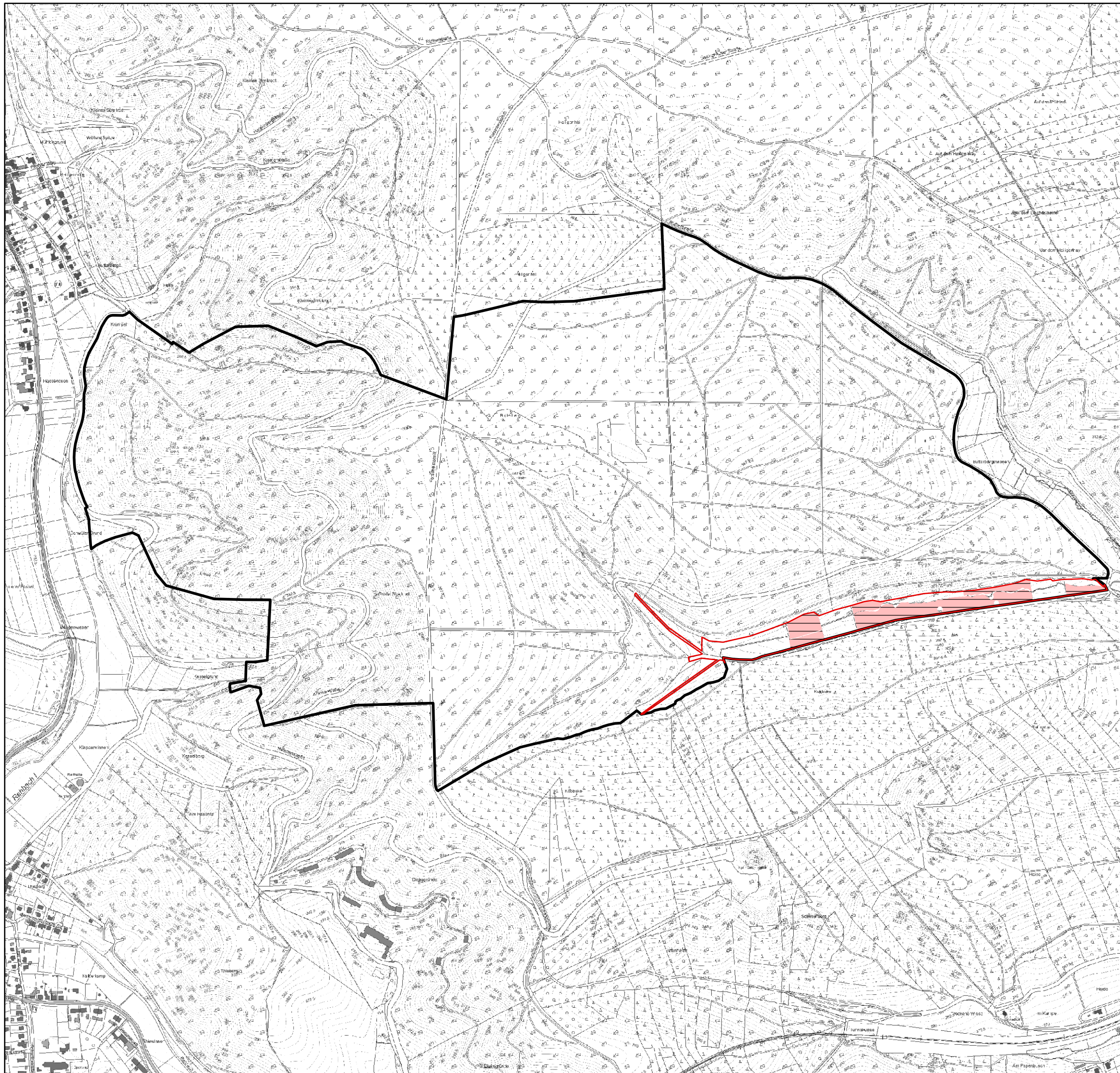

Legende

 FFH-Gebiet

 Planungsraum

Lebensraumtyp Anhang I

 6510

Erhaltungsgrad

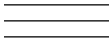
 C



Landkreis Northeim
 Dezernat IV - Bauen und Umwelt
 Medenheimer Straße 6 / 8
 37154 Northeim



FFH Lebensraumtypen
FFH 403 Wald am Großen Streitrodt bei Delliehausen

M 1:10.000
Northeim,
10. November 2021

Fachliche Zuständigkeit:
FB 44 Regionalplanung und Umweltschutz – Frau D. Hennrich

Kartenerstellung und Layout:
FB 44 Regionalplanung und Umweltschutz – Frau I. Giere

Kartengrundlage: TK 100 © 2021
 Quelle: Landesamt für Geoinformation und Landesvermessung Niedersachsen (LGLN)



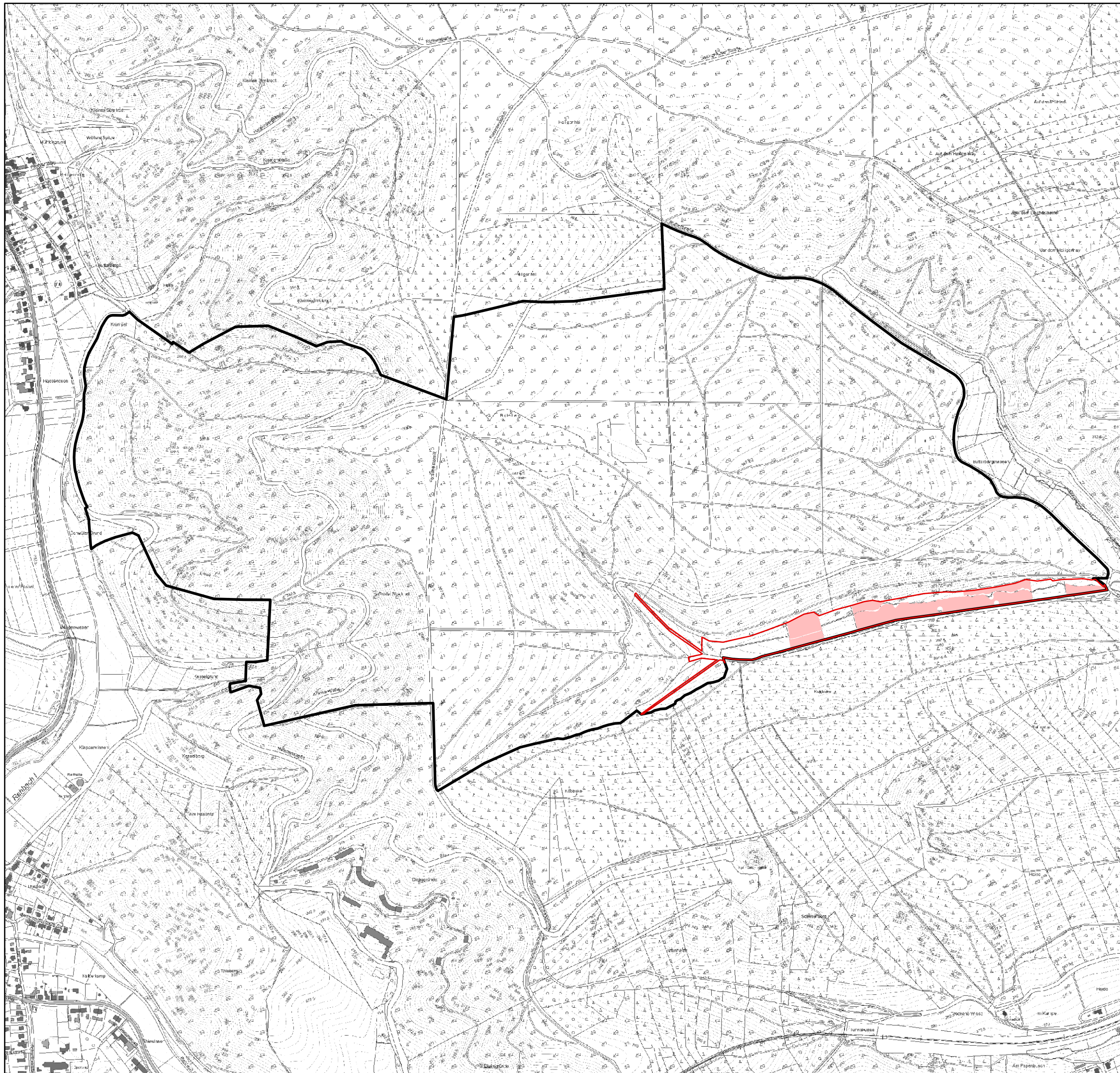

Legende

 FFH-Gebiet

 Planungsraum

Lebensraumtyp Anhang I

 6510 (1.1a, 1.1b, 2.1)



Landkreis Northeim
 Dezernat IV - Bauen und Umwelt
 Medenheimer Straße 6 / 8
 37154 Northeim



FFH Erhaltungsziele

**FFH 403 Wald am Großen Streitrodt bei
 Delliehausen**

M 1:10.000

Northeim,
 10. November 2021

Fachliche Zuständigkeit:
 FB 44 Regionalplanung und Umweltschutz – Frau D. Hennrich

Kartenerstellung und Layout:
 FB 44 Regionalplanung und Umweltschutz – Frau I. Giere

Kartengrundlage: TK 100 © 2021
 Quelle: Landesamt für Geoinformation und Landesvermessung Niedersachsen (LGLN)



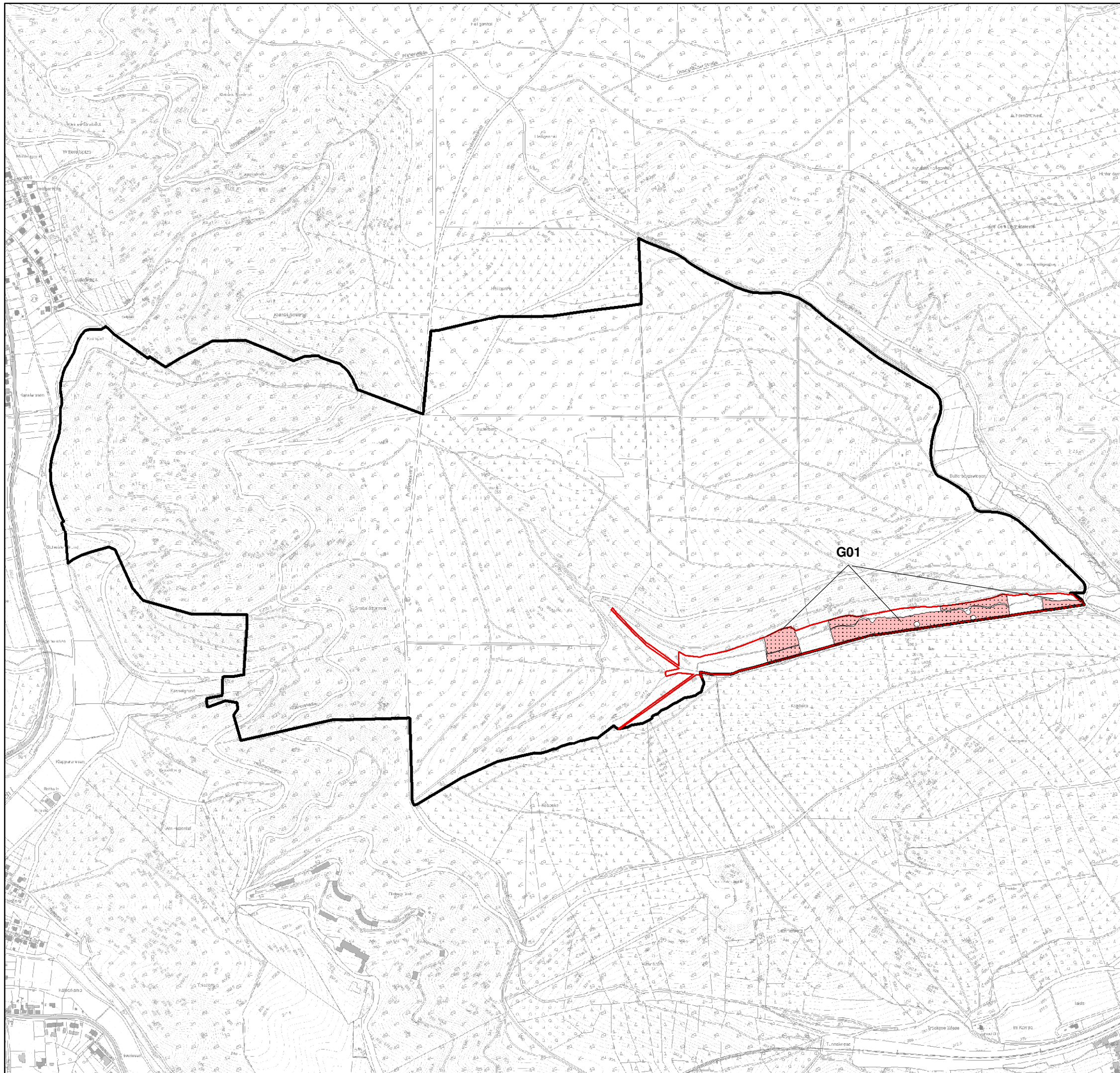

Legende

- FFH-Gebiet
- Planungsraum

Lebensraumtyp Anhang I

- 6510

Maßnahme

G01: Pflege von mageren Flachland-Mähwiesen (LRT 6510)

- Ü01: Aktualisierungskartierung und Monitoring



Landkreis Northeim
 Dezernat IV - Bauen und Umwelt
 Medenheimer Straße 6 / 8
 37154 Northeim



| | |
|---|--|
| FFH Maßnahmen | M 1:10.000 |
| FFH 403 Wald am Großen Streitrodt bei Delliehausen | Northeim, 10. November 2021 |

Fachliche Zuständigkeit:
 FB 44 Regionalplanung und Umweltschutz – Frau D. Hennrich

Kartenerstellung und Layout:
 FB 44 Regionalplanung und Umweltschutz – Frau I. Giere

Kartengrundlage: TK 100 © 2021
 Quelle: Landesamt für Geoinformation und Landesvermessung Niedersachsen (LGLN)

