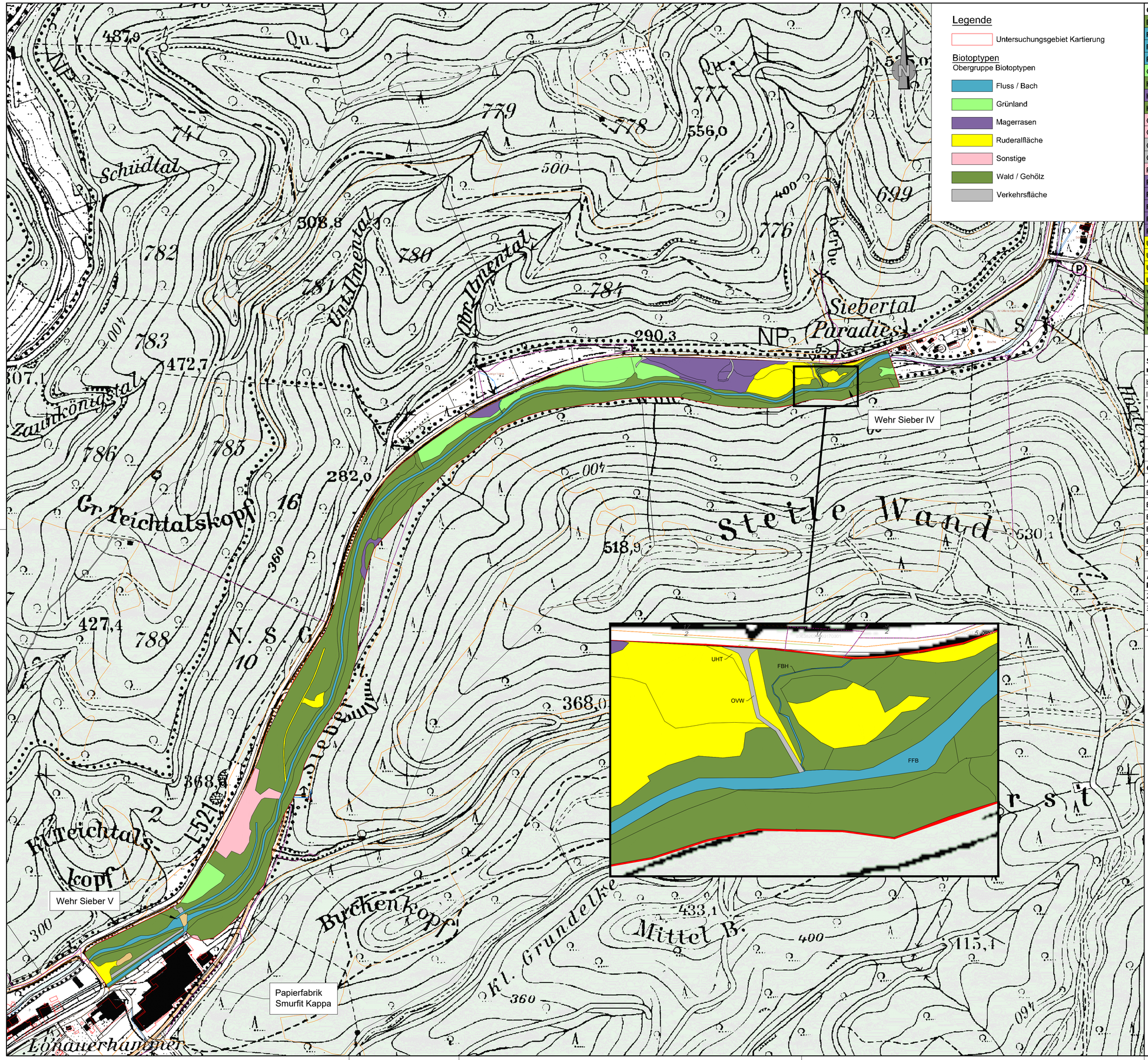

Code	Bedeutung
BRR	Ruderalgebüsch
FBH	naturnaher Bache des Berg- und Hügellandes mit Schottersubstrat
FFB	naturnaher Berglandfluss mit Grobsubstrat
FXV	völlig ausgebauter Bach
GMA	mageres, mesophiles Grünland kalkarmer Standorte
HBE	Einzelgehölz (Baum)
HCB	Bergheide
HN	Naturnahes Feldgehölz
OGG	Gewerbegebiet
OQB	Querbauwerk (Wehr)
OVE	Eisenbahnstrecke/Gleiskörper
OVW	Weg
RDZ	Sonstige anthropogene Silikatgesteinsflur
RMF	Schwermetallrasen auf Flussschotter
RNB	montaner Borstgras-Magerrasen
RNF	feuchter Borstgras-Magerrasen
RNT	trockener Borstgrasrasen tieferer Lage
RSF	Flussschotter-Magerrasen
UHM	halbruderale Gras- und Staudenflur mittlerer Standorte
UHT	halbruderale Gras- und Staudenflur trockener Standorte
URT	ruderale Gras- und Staudenflur trockener Standorte
UWA	Waldlichtungsflur basenarmer Standorte
WEB	Erlen- und Eschen-Auwald schmaler Bachtäler
WSS	Feuchter Schlucht- und Hangschuttwald auf Silikat (ggf. mit dominierenden Baumarten)
WWB	(Erlen-)Weiden-Bachuferwald
WXH	Laubforst aus einheimischen Arten
Struktur-merkmale	
b	brachgefallen/ungenutzt
l	lückige Ausprägung
w	Beweidung
+	gute bzw. artenreiche Ausprägung
/	....gemischt mit....
(...)	untergeordnet vorhanden
Gehölze	
Ah	Ahorn
Bi	Birke
Bu	Buche
Ei	Eiche
Es	Esche
Er	Erle
Fi	Fichte
Alters-klassen	
2	Schwaches bis mittleres Baumholz (BHD ca. 20–<50 cm, Alter meist 40–100 Jahre)
3	Starkes Baumholz (BHD ca. 50–<80 cm), bzw. Altholz >100 Jahre (Birke, Weide und Erle ab 60 Jahre)
4	Sehr starkes Baumholz (BHD ab 80 cm, „Uraltbäume“)

Die Katasteruntelagen wurden aus der [Automatisierten Liegenschaftskarte (ALK)] entnommen und sind daher unverbindlich. Für die genaue Lage der Grenzen ist eine Grenzfeststellung einzuleiten.

Nr.	Datum	Art der Änderung und Ergänzung	gez.	gepr.

gemessen am:	01.11.2016	Lagebezugssystem:	UTM LS 489
durch:	M. Ohlendorf (ipp)	Höhenbezugssystem:	NHN HS 160

- Genehmigungsplanung -

INGENIEURBÜRO PABSCH & PARTNER
Ingenieurgesellschaft mbH
Barienroder Straße 23, 31139 Hildesheim
Tel.: 05121/2094-0, Fax: 05121/2094-44
info@ipp-consult.de, www.ipp-consult.de

bearbeitet	gezeichnet	geprüft
Bouillon	Wiermann	Bengsch

Datum : 17.01.2020
Maßstab : 1 : 5.000
Proj.- Nr. : 4817-15
Zeichn.- Nr. : 40.14

Smurfit Kappa Herzberg
Solid Board GmbH

Herstellung der ökologischen Durchgängigkeit am Wehr "Sieber IV"

Biotoptypenplan

Weitergabe und Vervielfältigung der Zeichnung, sowie Verwertung und Mitteilung ihres Inhalts ist ohne unsere ausdrückliche Genehmigung nicht gestattet!

S:\Hildesheim\Projekte\4800-4849\4817-15 Herzberg, Wassermschl\05 Entwurf Genehmigt\6 Überarbeitung Entwurf\3 Zeichnungen\6 Genehmigungsplanung\4817-15_40.14_Biotoptypenplan.dwg