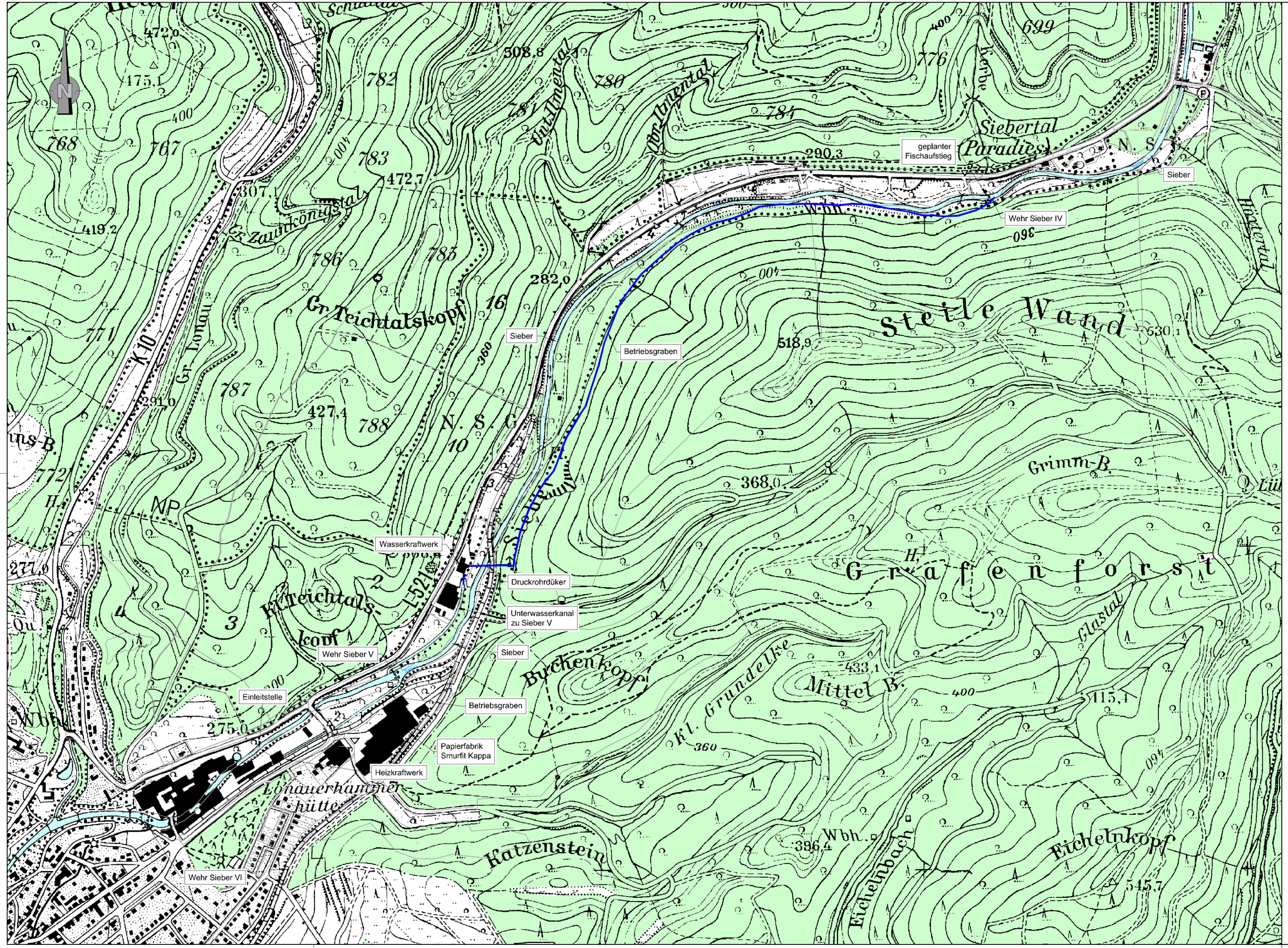

Nr.	Datum	Art der Änderung und Ergänzung	gez.	gepr.

gemessen am:	01.11.2016	Lagebezugssystem:	UTM LS 489
durch:	M. Ohlendorf (ipp)	Höhenbezugssystem:	NHN HS 160

- Studie -

INGENIEURBÜRO PABSCH & PARTNER
Ingenieurgesellschaft mbH
Barienroder Straße 23, 31139 Hildesheim
Tel.: 05121/2094-0, Fax: 05121/2094-44
info@ipp-consult.de, www.ipp-consult.de

bearbeitet	gezeichnet	geprüft
Bouillon	Wiermann	Bengsch

Datum : 17.01.2020
Maßstab : 1 : 5.000
Proj.- Nr. : 4817-15
Zeichn.- Nr. : 70.2

Smurfit Kappa Herzberg
Solid Board GmbH

Herstellung der ökologischen Durchgängigkeit am Wehr "Sieber V"

Übersichtslageplan

Weitergabe und Vervielfältigung der Zeichnung, sowie Verwertung und Mitteilung ihres Inhalts ist ohne unsere ausdrückliche Genehmigung nicht gestattet!