

Anschluß Blatt 1

EIGENTUMSFLÄCHEN:

Nr. Eigentümer

- 1
- 2
- 3
- 4
- 5
- 6
- 7
- 8
- 9
- 10
- 11
- 12
- 13
- 14
- 15
- 16
- 17
- 18
- 19
- 20
- 21
- 22
- 23
- 24

- Entwicklungskorridor
- Flurgrenzen mit Flurnummer
- Flurstücksgrenzen mit Flurstücksnummer
- Stationierung der Vechte

Quelle: Auszug aus den Geschäftskarten der Niedersächsischen Vermessungs- und Katasterverwaltung © 2018

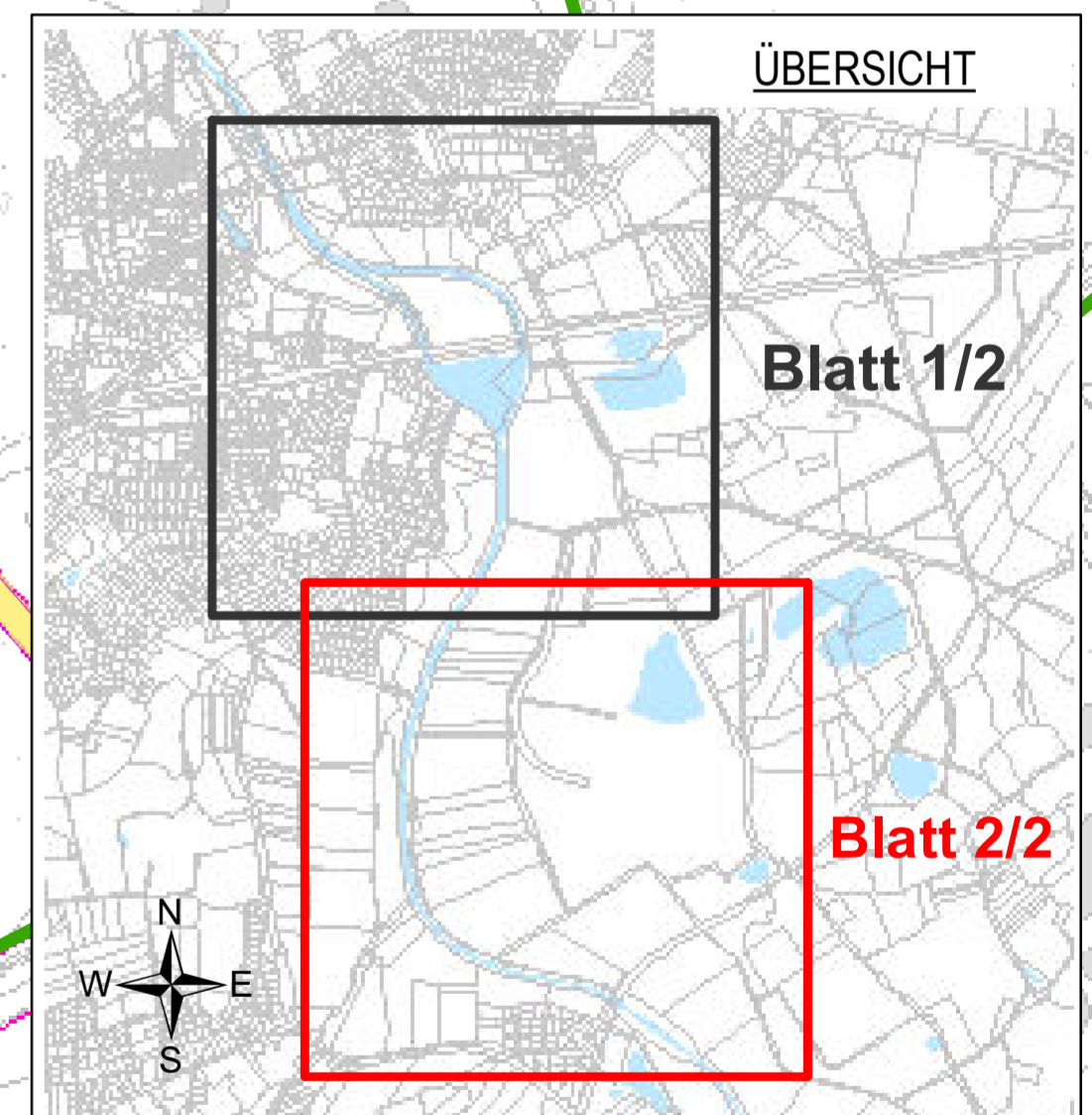

3			
2			
1			
Nr.	Art der Änderung / Ergänzung	Datum	Name

Auftraggeber:	NLWKN - Betriebsstelle Meppen GB I - Betrieb und Unterhaltung Haselünner Straße 78; 49716 Meppen
Herstellung der Durchgängigkeit des Vechtewehrs Schüttorf	
Anhang I	
Grundstücksplan	
Aufgestellt: Meppen, November 2018	
Niederländischer Landesbetrieb für Wasserwirtschaft, Küsten- und Naturschutz - Betriebsstelle Meppen - 49716 Meppen, Haselünner Straße 78, Tel.: 05931/406-123	
gezeichnet: Jan. 2019 Schw. bearbeitet: Jan. 2019 Schw. geprüft:	

Josef Schwanken
Geschäftsbereich I: