





Legende

-  Geltungsbereich der Verordnung
Die Innenseite des grauen Rasterbandes
umzeichnet die Grenze des Schutzgebietes
-  FFH-Umsetzungsfläche (Gebiet 317)
-  NSG-Abgrenzung
-  Gemeindegrenzen

 **Landkreis Vechta**
Der Landrat
Amt für Umwelt, Hoch- und Tiefbau
Ravensberger Str. 20, 49377 Vechta

Projekt:
Karte zur Verordnung über das Landschaftsschutzgebiet „Dammer Berge“ in der Stadt Damme und den Gemeinden Holdorf, Neuenkirchen-Vörden und Steinfeld, Landkreis Vechta

Übersichtskarte	
Blatt Nr.: 1/1	Landkreis Vechta Der Landrat
Maßstab: 1:50.000	
Koordinatensystem: ETRS 1989 UTM Zone 32N	
Kartengrundlage: DTK25	Sachbearbeiter: A. Gawlik
Quelle der Kartengrundlage: Auszug aus den Geobasisdaten der Niedersächsischen Vermessungs- und Kartenverwaltung	Zeichner: V. Vornhusen
© 2015	Datum: 18.10.2018

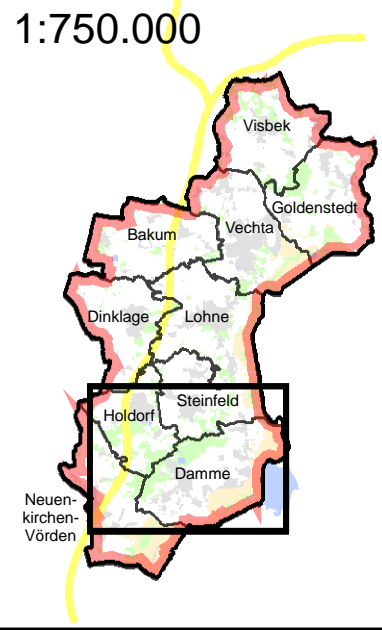

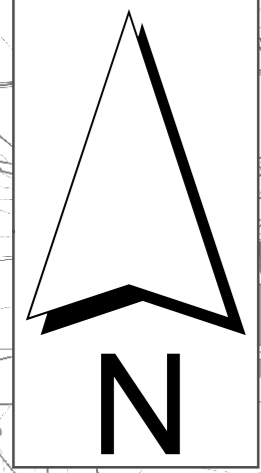
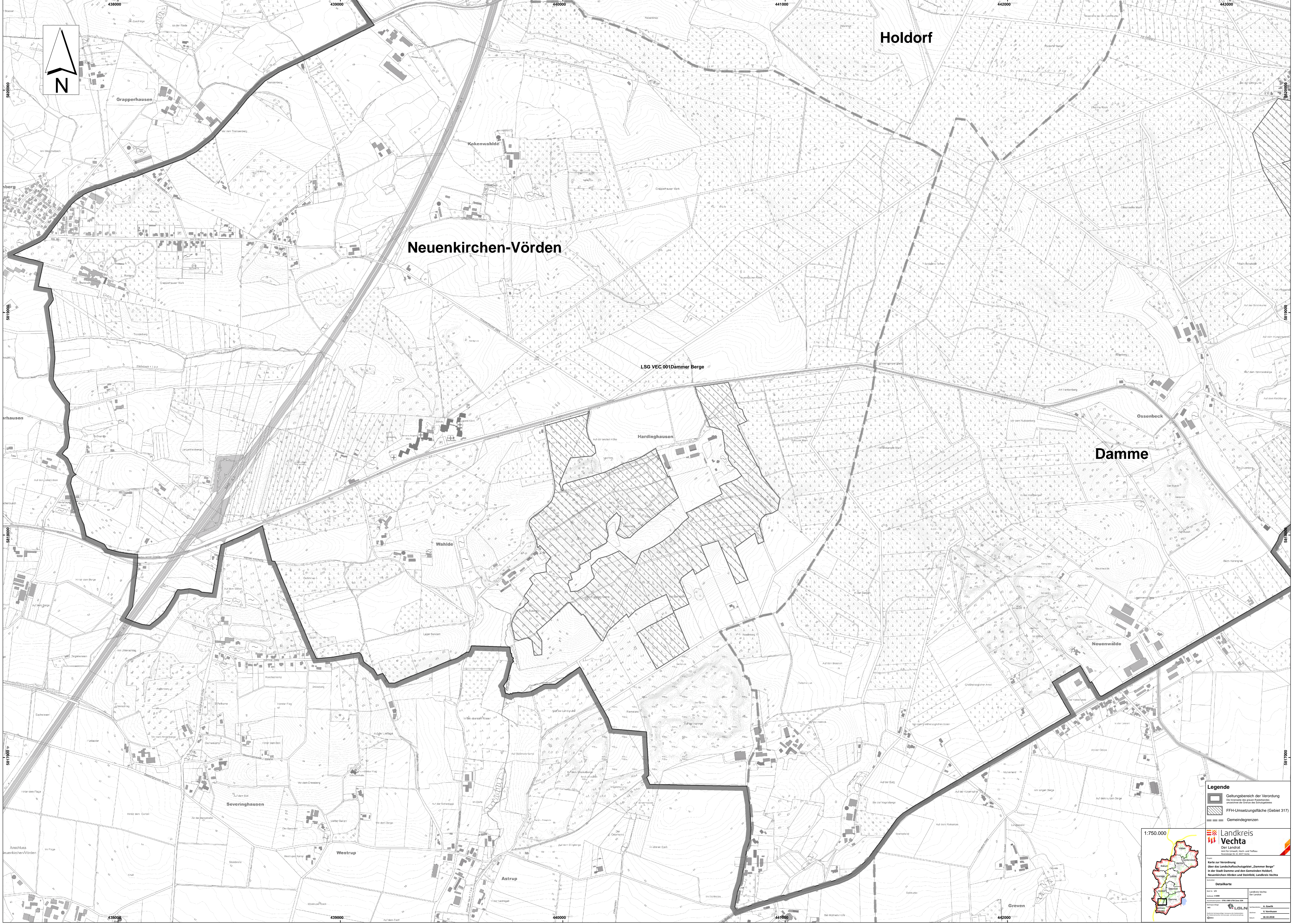

Holdorf

Neuenkirchen-Vörden

LSG VEC.001 Dammer Berge

Damme

Legende

- Geltungsbereich der Verordnung
- Gemeindegrenzen
- FFH-Umsetzungfläche (Gebiet 317)

Landkreis Vechta
 Der Landkreis Vechta ist ein Landkreis im Nordosten von Niedersachsen.

Landkreis Vechta
 Der Landkreis Vechta ist ein Landkreis im Nordosten von Niedersachsen.

Landkreis Vechta
 Der Landkreis Vechta ist ein Landkreis im Nordosten von Niedersachsen.

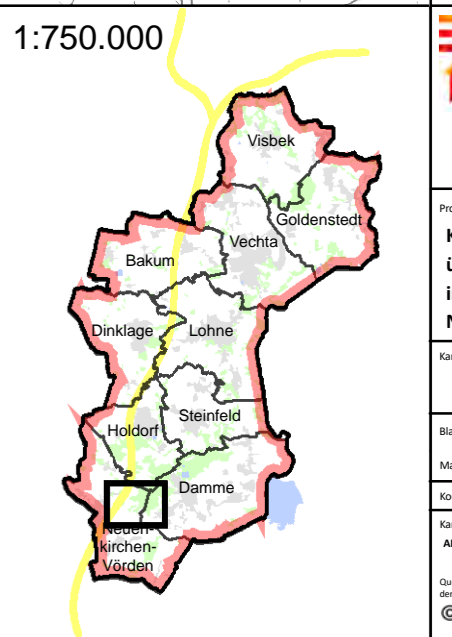

438000 439000 440000 441000 442000 443000

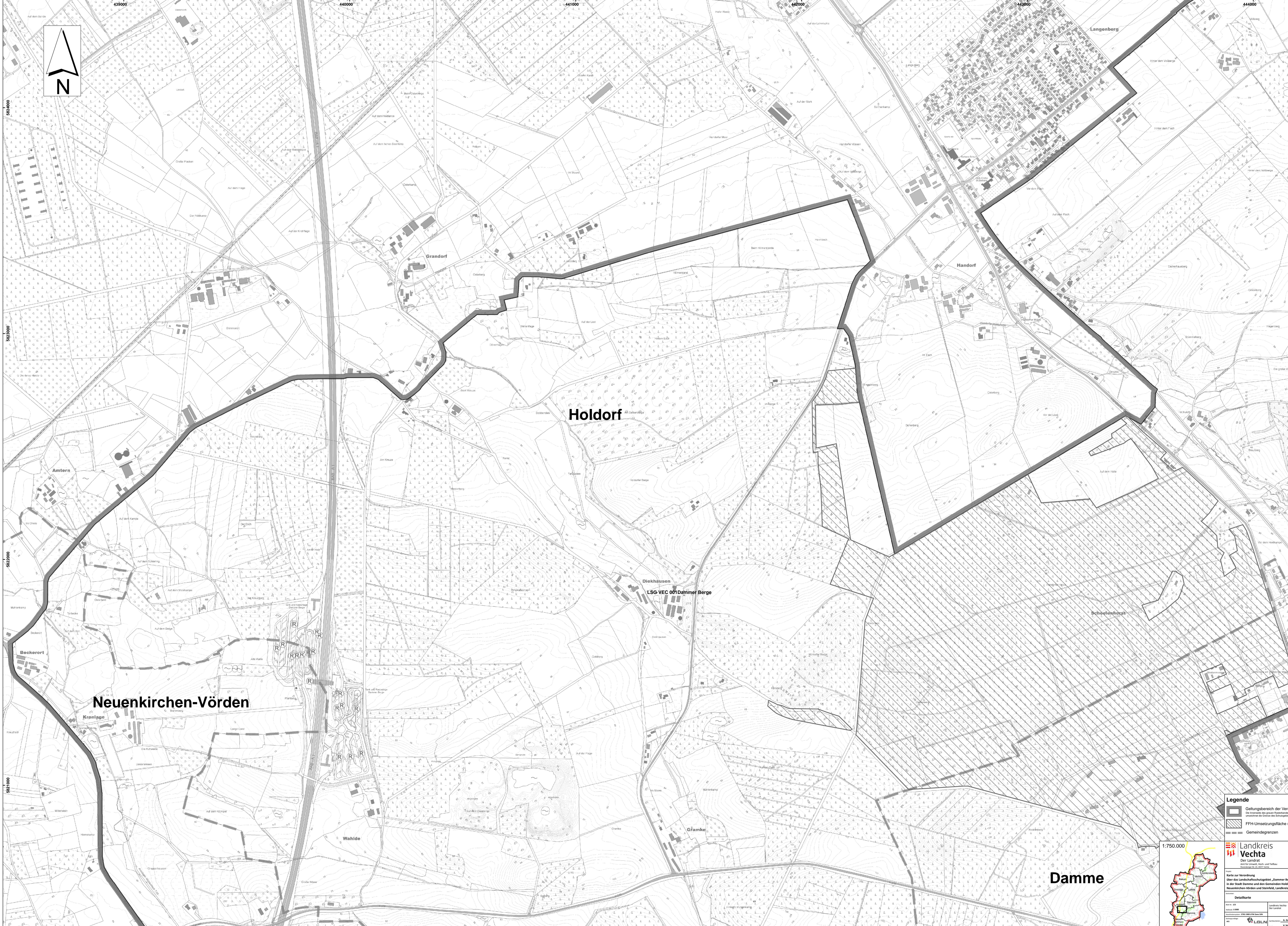
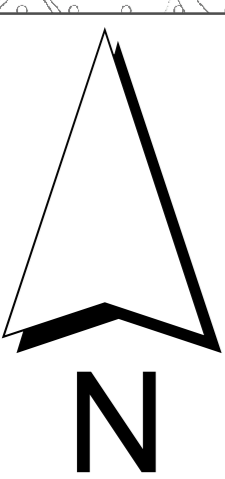

Holdorf

Neuenkirchen-Vörden

Damme

Legende

- Geltungsbereich der Verordnung
Die Flurstücke des großen Flurstückes innerhalb der Grenze des Ortsgebietes
- ▨ FFH-Umsetzungsfäche (Gebiet 317)
- Gemeindegrenzen

Landkreis Vechta
Das Land ist für Umwelt, Hoch- und Tiefland
hochausgezeichnet

Karte zur Verordnung über das Landschaftsschutzgebiet „Dammer Berge“ in der Stadt Damme und den Gemeinden Holdorf, Neuenkirchen-Vörden und Grandorf, Landkreis Vechta

Detailkarte

Verordnungs-Nr.	Verordnungsdatum	Verordnungsart	Verordnungsstatus
10/2009	18.12.2009	1. Verordnung	in Kraft
Verordnungs-Nr.		Verordnungsdatum	Verordnungsart
10/2009		18.12.2009	1. Verordnung

Landkreis Vechta
Verwaltungsamt
18.12.2009

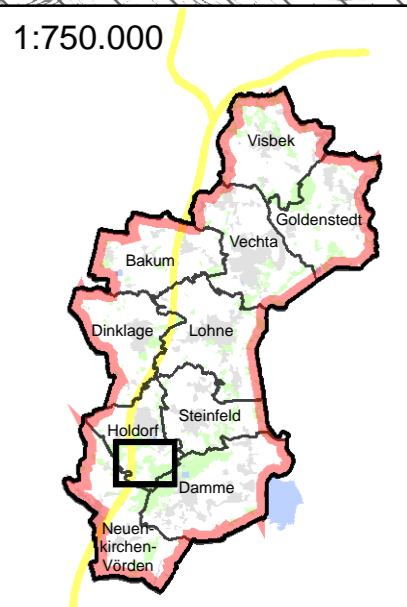

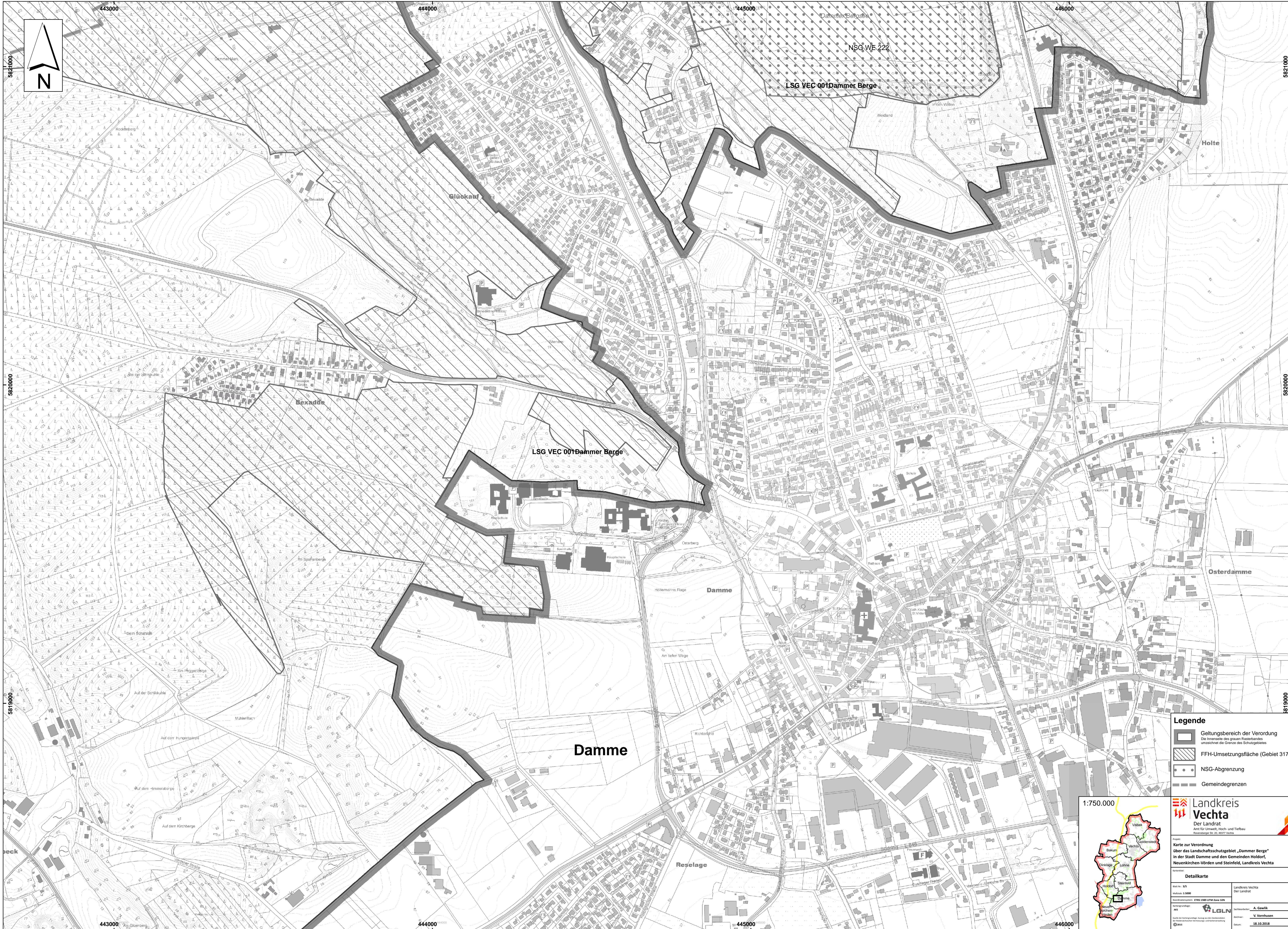

Legende

- Geltungsbereich der Verordnung
Die Innenseite des grauen Rasterbandes umschließt die Grenze des Schutzgebietes
- FFH-Umsetzungsfläche (Gebiet 317)
- NSG-Abgrenzung
- Gemeindegrenzen

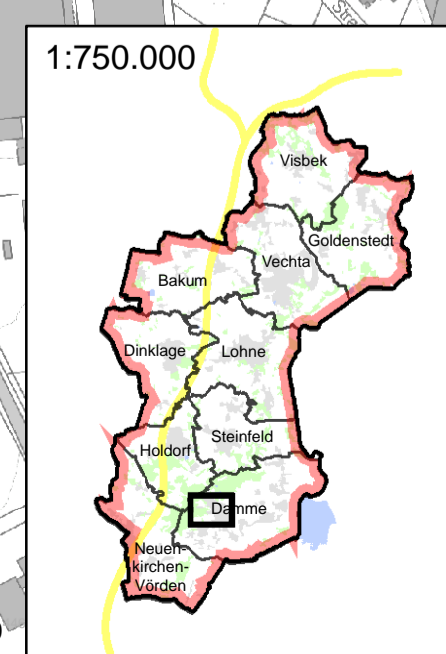

Landkreis Vechta
Der Landrat
Amt für Umwelt, Hoch- und Tiefbau
Kreuzbergstr. 20, 48377 Vechta

Karte zur Verordnung über das Landschaftsschutzgebiet „Dammer Berge“ in der Stadt Damme und den Gemeinden Holdorf, Neuenkirchen-Vörden und Steinfeld, Landkreis Vechta

Detailkarte

Maßstab: 1:750.000	Landkreis Vechta Der Landrat
Koordinatensystem: ETRS 1989 UTM Zone 32N	Verantwortlich: A. Gawlik
Kartographie: LGL	Geprüft: V. Vornbusen
© 2015	Datum: 18.10.2018

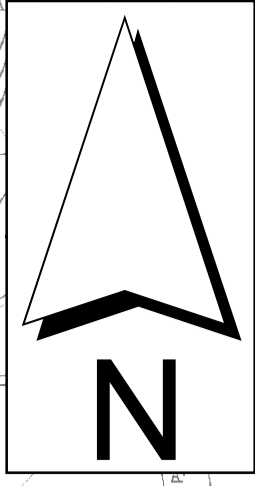

Holdorf

Steinfeld

Damme

LSG VEC-001 Dammer Berge

NSG WE 222

NSG WE 222

- Legende**
- Geltungsbereich der Verordnung
 - FFH-Umsetzungsfäche (Gebiet 317)
 - NSG-Abgrenzung
 - Gemeindengrenzen

1:750.000

Landkreis Vechta
Der Landrat
Vechter Straße 1
49309 Vechta

Karte zur Verordnung
über die Landschaftspflegegebiet „Dammer Berge“
in der Stadt Damme und den Gemeinden Holdorf,
Neuenkirchen-Wörden und Steinfeld, Landkreis Vechta

Details

Maßstab: 1:750.000	Landkreis Vechta
Vermaßstab: 1:50.000	Der Landrat
Vermaßstab: 1:25.000	A. Smith
Vermaßstab: 1:10.000	V. Vorkamp
Vermaßstab: 1:5.000	18.10.2018

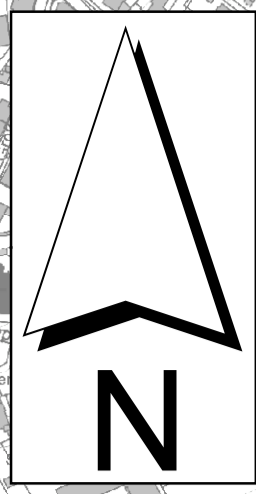

Steinfeld

Damme

1:750.000

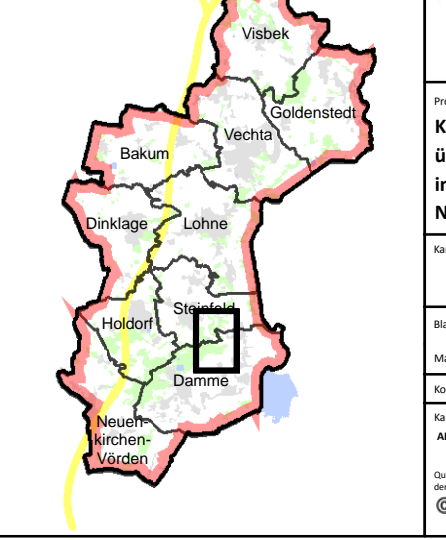

Legende
Geltungsbereich der Verordnung
FFH-Umsetzungsfäche (Gebiet 317)
Gemeindegrenzen

Landkreis Vechta
Der Landrat
Hilf für Mensch, Natur und Tier
Hilf für Mensch, Natur und Tier
Hilf für Mensch, Natur und Tier

Karte zur Verordnung
über das Landschaftsschutzgebiet „Damme-Berge“
in der Kreis-Grenze und den Gemeinden Hildesfeld,
Neuenkirchen Vörden und Steinfeld, Landkreis Vechta

Verordnung Nr.	Landkreis Vechta
Datum	Der Landrat
Verfasser	A. Smith
Gezeichnet	V. Vordorfs
Geprüft	18.10.2018