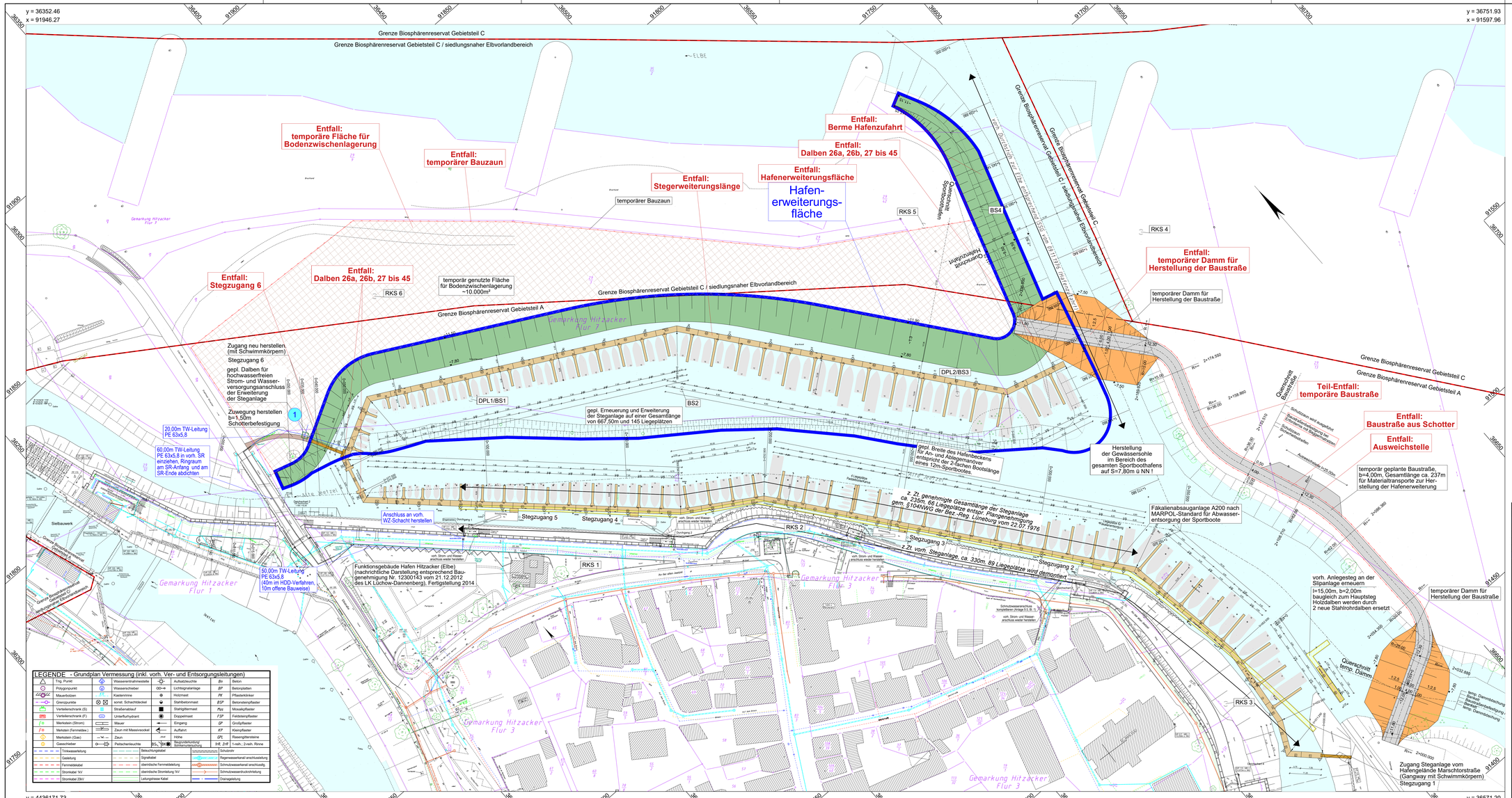

UNTERTEILUNG DER EINZELNEN LIEGEPLÄTZE

- 18 LIEGEPLÄTZE IN DOPPELBOX 6,00m; AUSLEGER 4,00m
- 22 LIEGEPLÄTZE IN DOPPELBOX 7,00m; AUSLEGER 6,00m
- 30 LIEGEPLÄTZE IN DOPPELBOX 7,50m; AUSLEGER 6,00m
- 38 LIEGEPLÄTZE IN DOPPELBOX 8,00m; AUSLEGER 10,00m
- 37 LIEGEPLÄTZE IN DOPPELBOX 9,00m; AUSLEGER 12,00m
- 145 LIEGEPLÄTZE GESAMT (DAVON 4 LIEGEPLÄTZE FÜR PADDELBOOTE/KANUS)
- 667,50m STEGLÄNGE GESAMT

VERWENDETE BOOTSGRÖSSEN

3,60x1,50	6,40x1,45	7,50x2,60	9,50x3,50
4,50x1,55	6,50x2,40	8,00x2,75	11,00x3,25
5,00x2,00	6,60x2,40	8,30x2,20	12,80x4,10
6,00x1,80	7,00x1,45	8,90x3,20	13,00x3,70
6,00x2,30	7,10x2,40	9,00x3,00	15,00x4,20

LEGENDE - Planung

	gepl. Steganlage mit Dalben und Auslegern	1	Nummerierung der Dalben bzw. Liegeplätze
	gepl. Zugänge Steganlage	(1)	Nummerierung der Standard-Stegelemente
	gepl. Böschung Erweiterung und Berme Zufahrt	1	Nummerierung der Sonder-Stegelemente
	Sportboot		gepl. TW-Leitung PE 63x5,8
	Paddelboot / Kanu		
	Grenze der Gebietsteile im Biosphärenreservat		
	Abbruch alte Steganlage		vorh. HWS-Wand

Bemerkung Kataster

Die Grundstücksgrenzen wurden aus der, vom Katasteramt Lüchow am 10.03.2011 per e-mail (DXF-Datei) übermittelten, digitalen Liegenschaftskarte (ALK) übernommen. (Stand: 03/2011)

Grundplan hergestellt:

INGENIEURBÜRO RAUCHENBERGER GmbH
Henzo-Kollan-Str.1, 29451 Dannenberg
Tel.: 05861/9995-0
Fax: 05861/9995-25
E-Mail: info@IBRauchenberger.de

	Datum	Zeichen
Aufnahme:	03/2015	Schr
bearbeitet:	03/2015	Schr
gezeichnet:	03/2015	Schr
Kataster:	03/2011	ALK
Feldvergleich:	03/2015	Schr

Ergänzungen:

Höhen beziehen sich auf NN - Koordinatensystem LS 100

Änderungen

Nr.	Art der Änderung	Dat.	bearb.	ges.	Nr.	Art der Änderung	Dat.	bearb.	ges.
1									
2									
3									

Blatt: 1

Hafen Hitzacker (Elbe) GmbH

Antrag auf Planfeststellung

Anlage Nr. 1	Blatt Nr. 1
Zeichnungsnummer: 50-MH-731 1/1	letzte Änderung: 10.10.2017
Blattgröße: 1285 x 590	Maßstab: 1 : 500

1. Änderungs- und Ergänzungsantrag zum Planfeststellungsbeschluss vom 26.06.2015 für die Erweiterung des Sportboothafens Hitzacker (Elbe)

Übersichtsplan
entfallende Maßnahmen

Aufgestellt:

, den .....

Geprüft:

Projektbearbeitung:

INGENIEURBÜRO RAUCHENBERGER GmbH
Henzo-Kollan-Straße 1, 29451 Dannenberg, Tel.: 05861/9995-0
Fax: 05861/9995-25, E-Mail: info@IBRauchenberger.de

	Datum	Zeichen
bearbeitet:	10.10.2017	Ha
gezeichnet:	10.10.2017	Py
geprüft:	10.10.2017	Ha