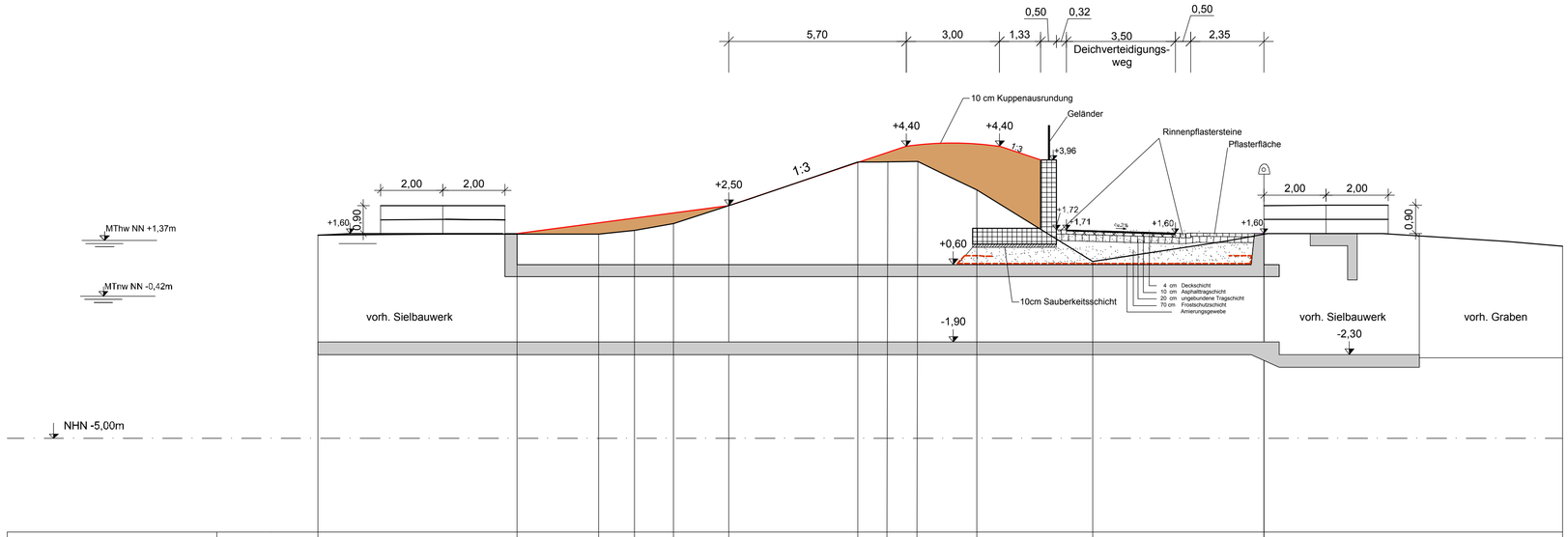

Station	m	1,60	1,57	1,69	1,92	3,90	3,91	2,99	0,63	1,60
OK vorh. Deich	mNHN	-4,60	-11,39	-10,23	-8,97	-3,06	-1,15	0,00	4,50	10,00
OK neuer Deich	mNHN	1,60				2,50	4,40	4,40		1,60

Legende:

- neues Deichprofil
- Armierungsgewebe
- Abtrag
- Auftrag
- Sandpaket

Nr.	Art der Änderung / Ergänzung	Datum	Name
3			
2			
1			

Deichverband Kehdingen-Oste
Abt. Oste II und III
Landkreis Stade

Aus- und Neubau des Ostedeiches
Bereich B 73 - Burgbeckkanal

Antrag auf Planfeststellung

Regelprofil 5
von Stat. 1+770 bis 1+800
(Siel Horsterbeck)

Höhenbezug: NHN
Koordinatensystem: UTM
Maßstab: 1:100
Anlage: 2.4.5
Blatt: 1

Aufgestellt: Stade, den 07.Juli 2017

Niedersächsischer Landesbetrieb für Wasserwirtschaft, Küsten- und Naturschutz
- Betriebsstelle Stade -

Dezernent Geschäftsbereich II

	Datum:	Unterschrift:
gezeichnet:	07.07.2017	Stüven
bearbeitet:	07.07.2017	Hönel
geprüft:		

P:\GB2\178_DV_Kehdingen-Oste\178-4-23_Deichverstärkung B73 - Burgbeckkanal\14_Zeichnungen\LPH 3\Planfeststellungsverfahren\Regelprofil.dwg