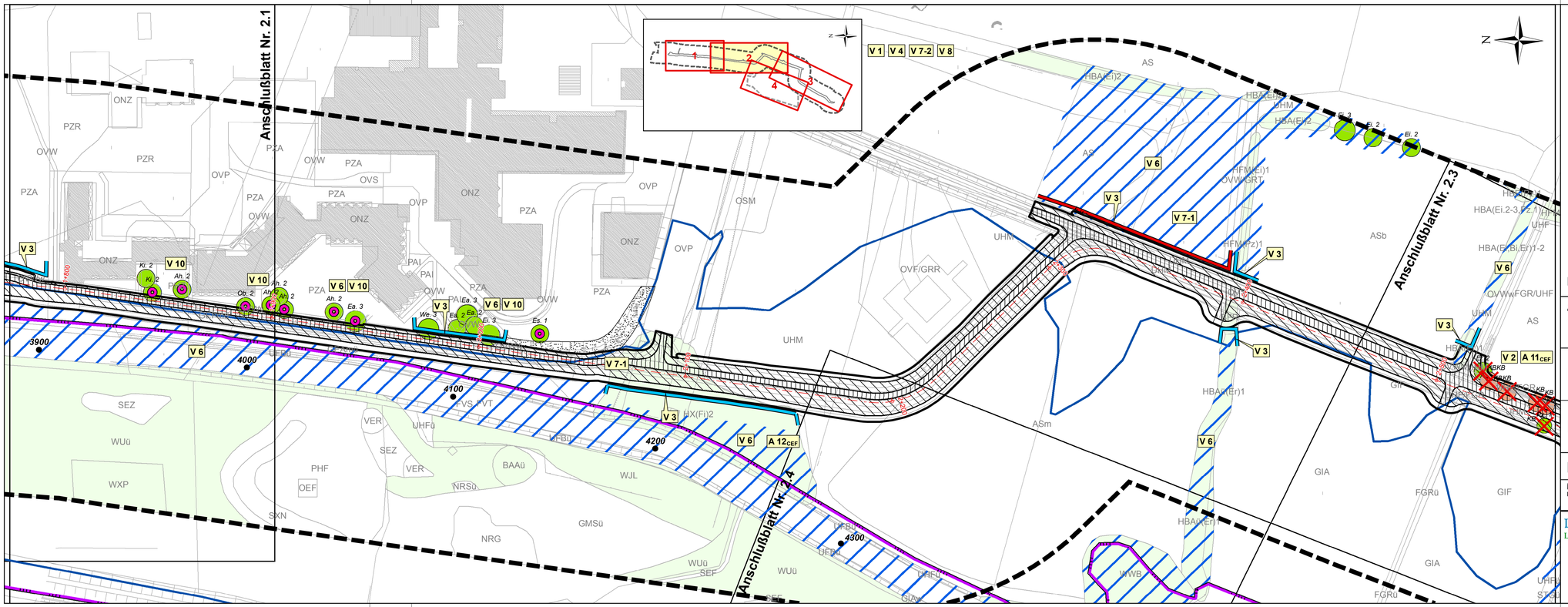

Ausbau und Neubau der Schutzdeiche an der Luhe,
1. Planfeststellungsabschnitt: rechter Luhedeich
DB-Brücke bis Roydorf Deich-km 1+368 bis 3+200

Landschaftspflegerischer Begleitplan

Maßnahmenplan

Blatt Nr. 2.2 | **Maßstab: 1: 1000**

Blattnummer

1.1 1.2 1.3 1.4 2.1 2.2 2.3 2.4 3

Lamprecht & Wellmann GbR
Landschaftsarchitekten und Landschaftsplaner
Ringstraße 27, 29525 Uelzen
Tel: 0581 - 9 73 93 00
Fax: 0581 - 9 71 83 27
E-Mail: info@lw-landschaftsplanung.de
http://www.lw-landschaftsplanung.de

Bearbeiter/-in	Anja R.-Lamprecht	
Zeichner	Thomas Pavel	
Geprüft		
Zeichen		
Erstellt / Geändert	31.05.2017	06.09.2017
Blattgröße: 95 x 30 cm	Uelzen, 06. September 2017	