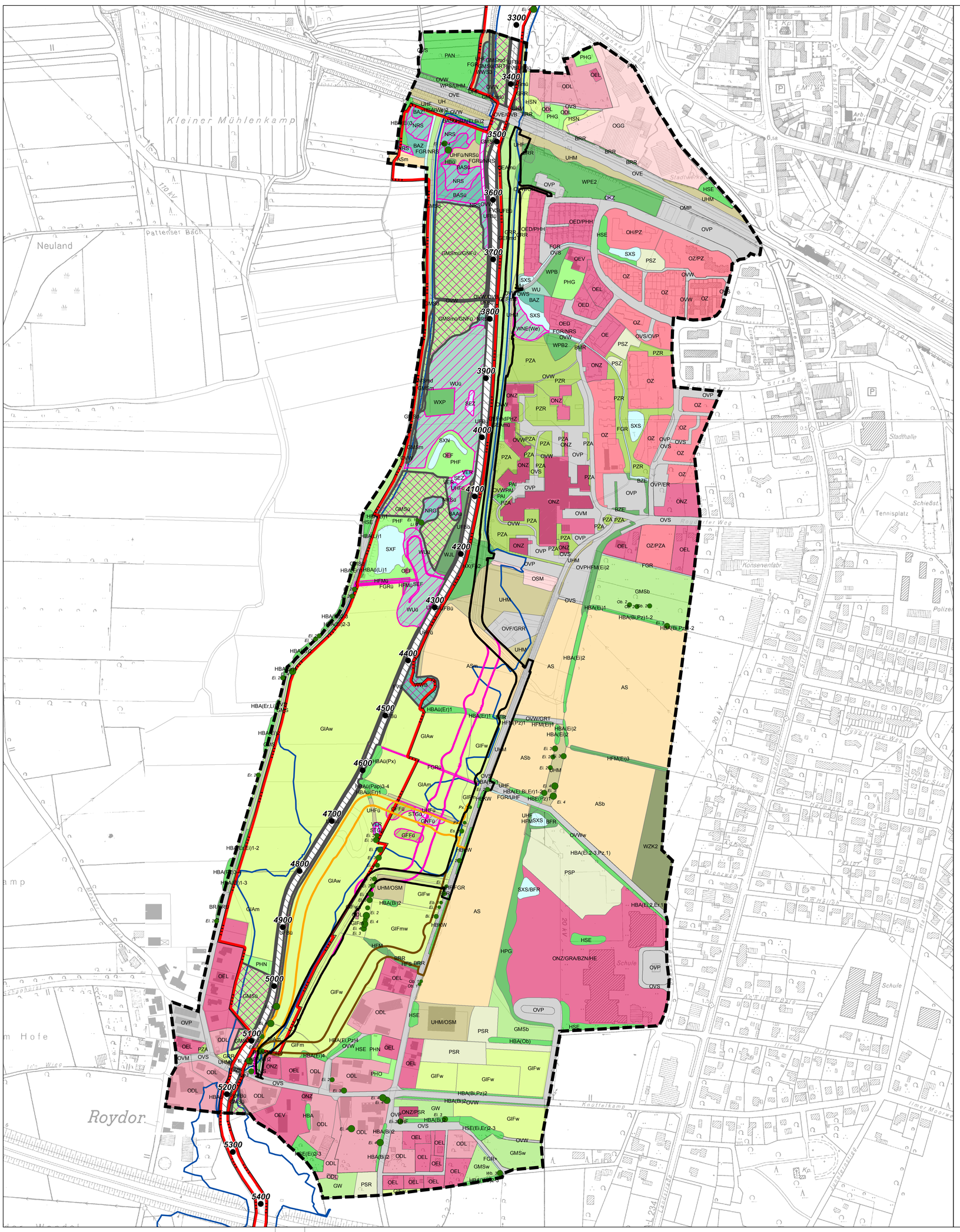

Wälder

WWS	Sumpfiger Weiden-Auwald
WWB	(Erlen-)Weiden-Bachuferwald
WNE	Erlen- und Eschen-Sumpfwald
WU	Erlenwald entwässerter Standorte
WPB	Birken- und Zitterpappel-Pionierwald
WPE	Ahorn- und Eschen-Pionierwald
WPS	Sonstiger Pionier- und Sukzessionswald
WXP	Hybridpappelforst
WZK	Kiefernforst
WJL	Laubwald-Jungbestand
ü	regelmäßig überschwemmter Bereich

Gebüsche und Gehölzbestände

BMR	Mesophiles Rosengebüsch
BAA	Wechselfeuchtes Weiden-Auengebüsch
BAS	Sumpfiges Weiden-Auengebüsch
BAZ	Sonstiges Weiden-Ufergebüsch
BFR	Feuchtgebüsch nährstoffreicher Standorte
BR	Ruderalgebüsch/Sonstiges Gebüsch
BRU	Ruderalgebüsch
BRR	Rubus-/Lianengestrüpp
HFS	Strauchhecke
HFM	Strauch-Baumhecke
HX	Standortfremdes Feldgehölz
HB	Einzelbaum/Baumbestand
HBE	Sonstiger Einzelbaum/Baumgruppe
HBKW	Kopfweiden-Bestand
HBA	Allee/Baumreihe
HPG	Standortgerechte Gehölzpflanzung
-	schlechte Ausprägung
ü	regelmäßig überschwemmter Bereich

Gehölzliste

Ah	Ahorn
Bi	Birke
Eb	Eberesche
Ei	Eiche
Er	Erle
Es	Esche
Kas	Kastanie
Ki	Kiefer
Li	Linde
Ob	Obstbaum
Pap	Pyramidenpappel
Px	Hybridpappel
Wb	Bruchweide
We	Weide
●	Einzelbaum

1	Stangenholz, inkl. Gertenholz	BHD 7 - < 20cm
2	Schwaches bis mittleres Baumholz	BHD 20 - < 50cm
3	Starkes Baumholz	BHD 50 - < 80 cm
4	Sehr starkes Baumholz	BHD ab 80 cm

Binnengewässer

FVT	Mäßig ausgebauter Marschfluss mit Tideeinfluss
FGR	Nährstoffreicher Graben
SEF	Naturnahes Altwasser
SEZ	Sonstiges naturnahes nährstoffreiches Stillgewässer
VER	Verlandungsbereich nährstoffreicher Stillgewässer mit Röhricht
STG	Wiesentümpel
SXN	Naturfernes Stillgewässer natürlicher Entstehung
SXF	Naturferner Fischteich
SXS	Sonstiges naturfernes Staugewässer
+	besonders naturnahe, strukturreiche Ausprägung
ü	überschwemmt

Gehölzfreie Biotope der Sümpfe und Niedermoore

NRS	Schilf-Landröhricht
NRG	Rohrglanzgras-Landröhricht
ü	Überflutungsmoor/-sumpf

Grünland

GMS	Sonstiges mesophiles Grünland
GNF	Seggen-, binsen- oder hochstaudenreicher Flutrasen
GFF	Sonstiger Flutrasen
GEA	Artenarmes Extensivgrünland der Überschwemmungsbereiche
GEF	Sonstiges feuchtes Extensivgrünland
GIA	Intensivgrünland der Überschwemmungsbereiche
GIF	Sonstiges feuchtes Intensivgrünland
GW	Sonstige Weidefläche
-	schlechte Ausprägung
b	Brache
d	Deich
m	Mahd
ü	Grünland in Überschwemmungsgebieten bzw. regelmäßig überschwemmten Bereichen
w	Beweidung

Trockene bis feuchte Stauden- und Ruderalfluren

UFB	Bach- und sonstige Uferstaudenflur
UH	Halbruderale Gras- und Staudenflur
UHF	Halbruderale Gras- und Staudenflur feuchter Standorte
UHM	Halbruderale Gras- und Staudenflur mittlerer Standorte
ü	Lage im Überschwemmungsgebiet

Acker- und Gartenbau-Biotope

AS	Sandacker
b	Schwarzbrache
m	Mais

Grünanlagen

GRR	Artenreicher Scherrasen
GRA	Artenarmer Scherrasen
GRT	Trittrasen
BZE	Ziergebüsch aus überwiegend einheimischen Gehölzarten
BZN	Ziergebüsch aus überwiegend nicht heimischen Gehölzarten
HSE	Siedlungsgehölz aus überwiegend einheimischen Baumarten
HSN	Siedlungsgehölz aus überwiegend nicht heimischen Baumarten
HE	Einzelbaum/Baumbestand des Siedlungsbereichs
ER	Beet/Rabatte
PHO	Obst- und Gemüsegarten
PHG	Hausgarten mit Großbäumen
PHZ	Neuzeitlicher Ziergarten
PHN	Naturgarten
PHH	Heterogenes Hausgartengebiet
PHF	Freizeitgrundstück
PAI	Intensiv gepflegter Park
PAN	Neue Parkanlage
PSP	Sportplatz
PSR	Reitsportanlage
PSZ	Sonstige Sport-, Spiel- und Freizeitanlage
PZ	Sonstige Grünanlage
PZR	Sonstige Grünanlage mit altem Baumbestand
PZA	Sonstige Grünanlage ohne Altbäume
-	besonders struktur- und artenarme Ausprägung

Gebäude, Verkehrs- und Industrieflächen

OVS	Straße
OVP	Parkplatz
OVM	Sonstiger Platz
OVW	Weg
OVE	Gleisanlage
OVF	Flugplatz
OVB	Brücke
OZ	Zeilenbebauung
OH	Hochhaus und Großformbebauung
OE	Einzel- und Reihenhausbebauung
OEV	Altes Villengebiet
OEL	Locker bebautes Einzelhausgebiet
OED	Verdichtetes Einzel- und Reihenhausgebiet
OEF	Ferienhausgebiet
ODL	Ländlich geprägtes Dorfgebiet
ONZ	Sonstiger öffentlicher Gebäudekomplex
OGG	Gewerbegebiet
OSM	Kleiner Müll- und Schuttplatz
OKZ	Sonstige Anlage zur Energieversorgung
OWS	Schöpfwerk/Siel
OMP	Bepflanzter Wall
w	wassergebundene Decke/Lockermaterial

Lebensraumtypen nach Anhang I der FFH- Richtlinie

Gesetzlich geschützte Biotoptypen (§ 30 BNatSchG i.V.m. § 24 NAGBNatSchG)

Planung

Deichtrassen

- Variante 1
- Variante 2
- Variante 3
- Variante 4

Nachrichtlich

- Grenze des FFH- Gebiet Nr. 212 "Gewässersystem der Luhe und unteren Neetze"
- vorläufig gesichert Überschwemmungsgebiet
- 4300 ● Kilometrierung Luhe

Ausbau und Neubau der Schutzdeiche an der Luhe, 1. Planfeststellungsabschnitt: rechter Luhedeich DB-Brücke bis Roydorf Deich-km 1+368 bis 3+200

Umweltverträglichkeitsstudie

Biotoptypen

Blatt Nr. 3 | **Maßstab: 1: 2500**

Blattnummer

1	2	3	4	5	6	7	8	9	10	11

Lamprecht & Wellmann GbR
Landschaftsarchitekten und Landschaftsplaner
Ringstraße 27, 29525 Uelzen
Tel: 0581 - 9 73 93 00
Fax: 0581 - 9 71 83 27
E-Mail: info@lw-landschaftsplanung.de
http: / www.lw-landschaftsplanung.de

Bearbeiter/-in	Hendrik Lamprecht	
Zeichner	Franziska Kus	
Geprüft		
Zeichen		
Erstellt / Geändert	23.03.2017	06.09.2017
Blattgröße: 103 x 84 cm	Uelzen, 06. September 2017	