

Endgültige Abmessungen nach statischen und konstruktiven Erfordernissen.

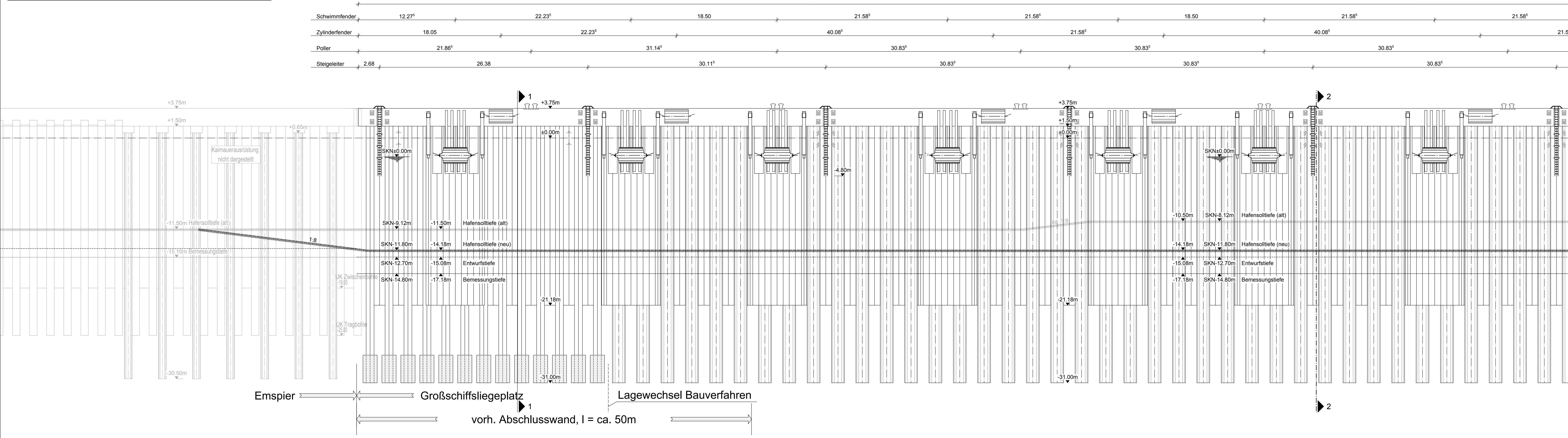

Legende

- Bestand
- Planung

Lagestatus 320
 Höhenangaben mit Bezug auf NHN
 Wassertiefen in NHN und SKN
 SKN +0.00m = NHN -2.38m

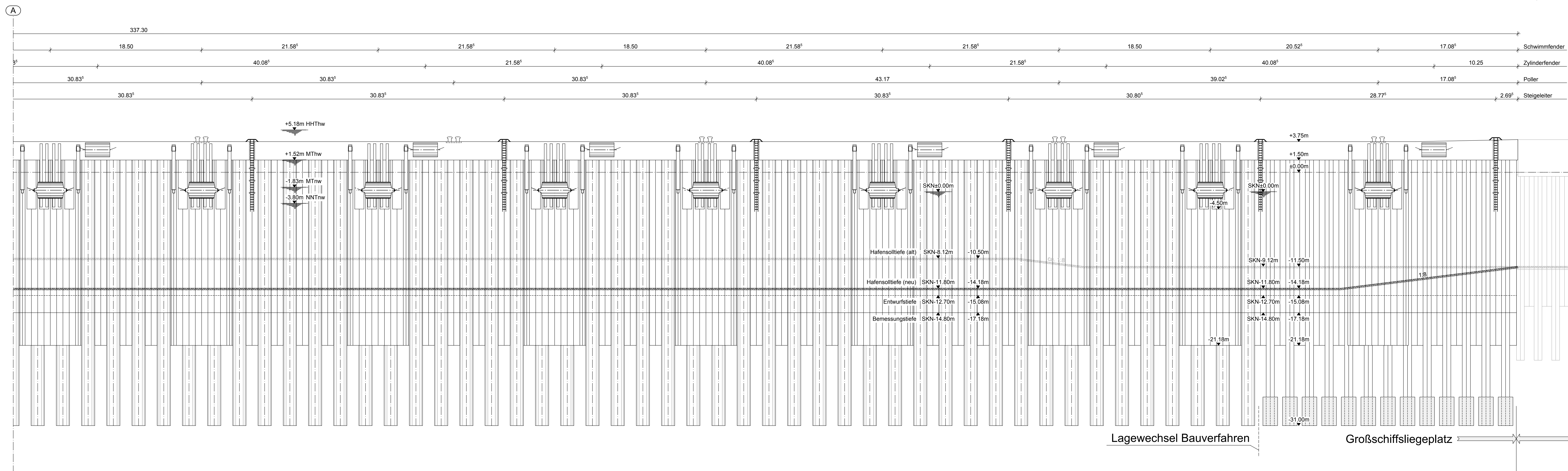

PLANFESTSTELLUNG

b	29.03.2017	Meyer	Blattnummer								
a	26.10.2016	Meyer	Steigeleiter								
Index	Datum	Bearbeitet	Art der Änderung								
Bauherr:											
NIEDERSACHSEN PORTS GmbH & Co. KG Niederlassung Emden			Niedersachsen Ports								
Zeichnung (Lageplan)											
Projekt: Großschiffsliedplatz Emden											
Planverfasser:											
Sellhorn INGENIEURGESELLSCHAFT Sellhorn Ingenieurgesellschaft mbH Tiefbau & U.S. 20459 Hamburg Tel.: +49 (0)40 36 12 01-0, Fax: +49 (0)40 36 12 01-28 E-Mail: info@sellhorn-hamburg.de www.sellhorn-hamburg.de			Hamburg, den 21.06.2016 Dr.-Ing. Uwe Pfeiffer								
Darstellung: Planung Kaimauer Ansicht Vorzugsvariante											
Plankammer Nr.:											
Dateiname: SE15057-GP-304											
Datum Name											
Aufgestellt											
Gesehen											
Bearbeitet											
Geprüft											
Gezeichnet											
<table border="1"> <tr> <td>P</td> <td>E</td> <td>A</td> <td>B</td> </tr> <tr> <td></td> <td></td> <td></td> <td></td> </tr> </table>				P	E	A	B				
P	E	A	B								
Maßstab: 1:200			Projekt - Nr. 15057								
Blatt - Gr. 1350x594			Blatt - Nr. 0010								