

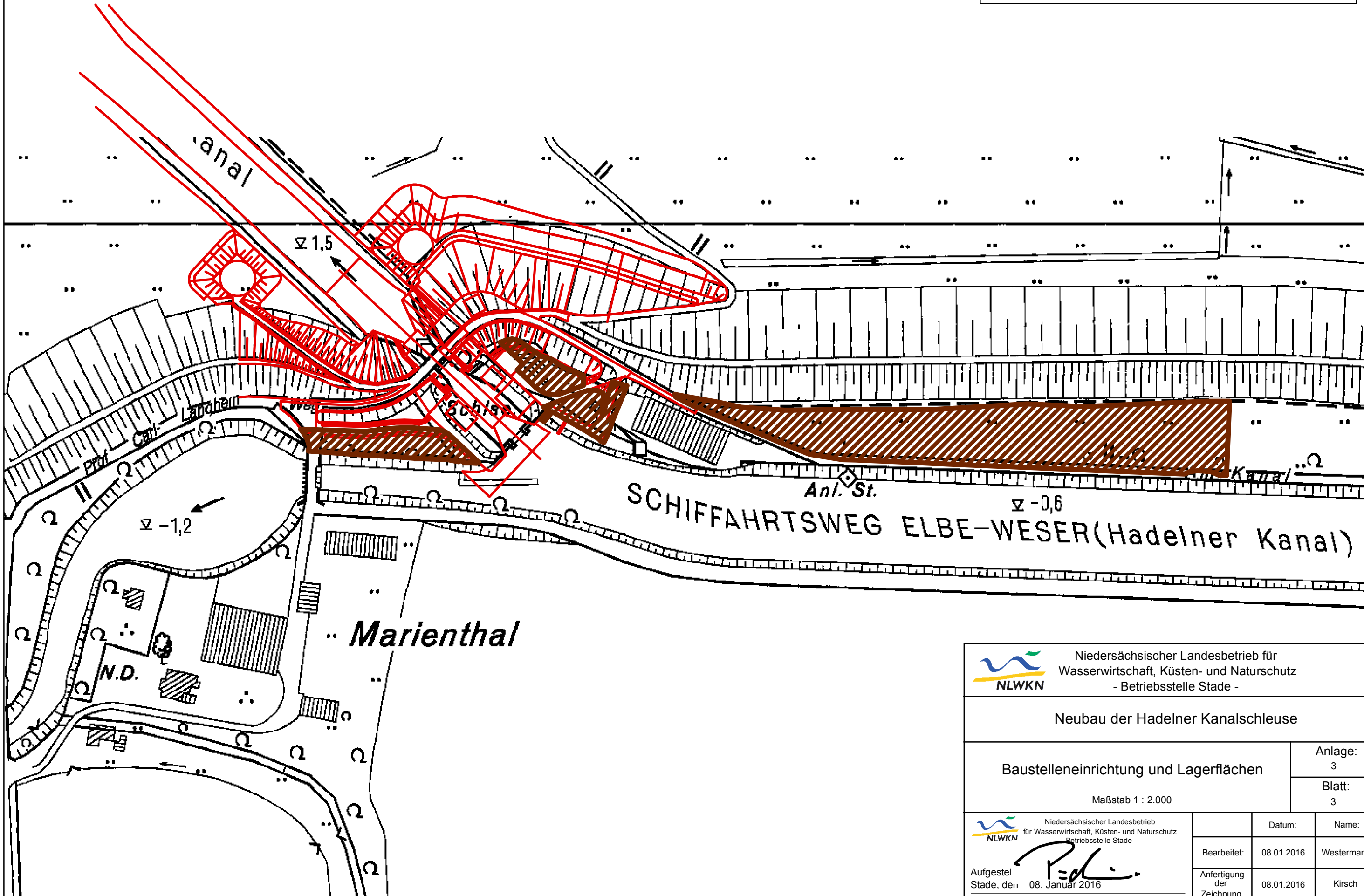

Legende

- Baustelleneinrichtung und Lagerflächen
- Planung Alternative 1



| | | |
|--|--------------|---------------------|
| Niedersächsischer Landesbetrieb für Wasserwirtschaft, Küsten- und Naturschutz - Betriebsstelle Stade - | | |
| Neubau der Hadelner Kanalschleuse | | |
| Baustelleneinrichtung und Lagerflächen | Anlage: 3 | Blatt: 3 |
| Maßstab 1 : 2.000 | | |
| Niedersächsischer Landesbetrieb für Wasserwirtschaft, Küsten- und Naturschutz Betriebsstelle Stade - | | Datum: |
| Aufgestellt Stade, den 08. Januar 2016 | | Name: Westermann |
| Bearbeitet: | 08.01.2016 | Westermann |
| Anfertigung der Zeichnung | 08.01.2016 | Kirsch |