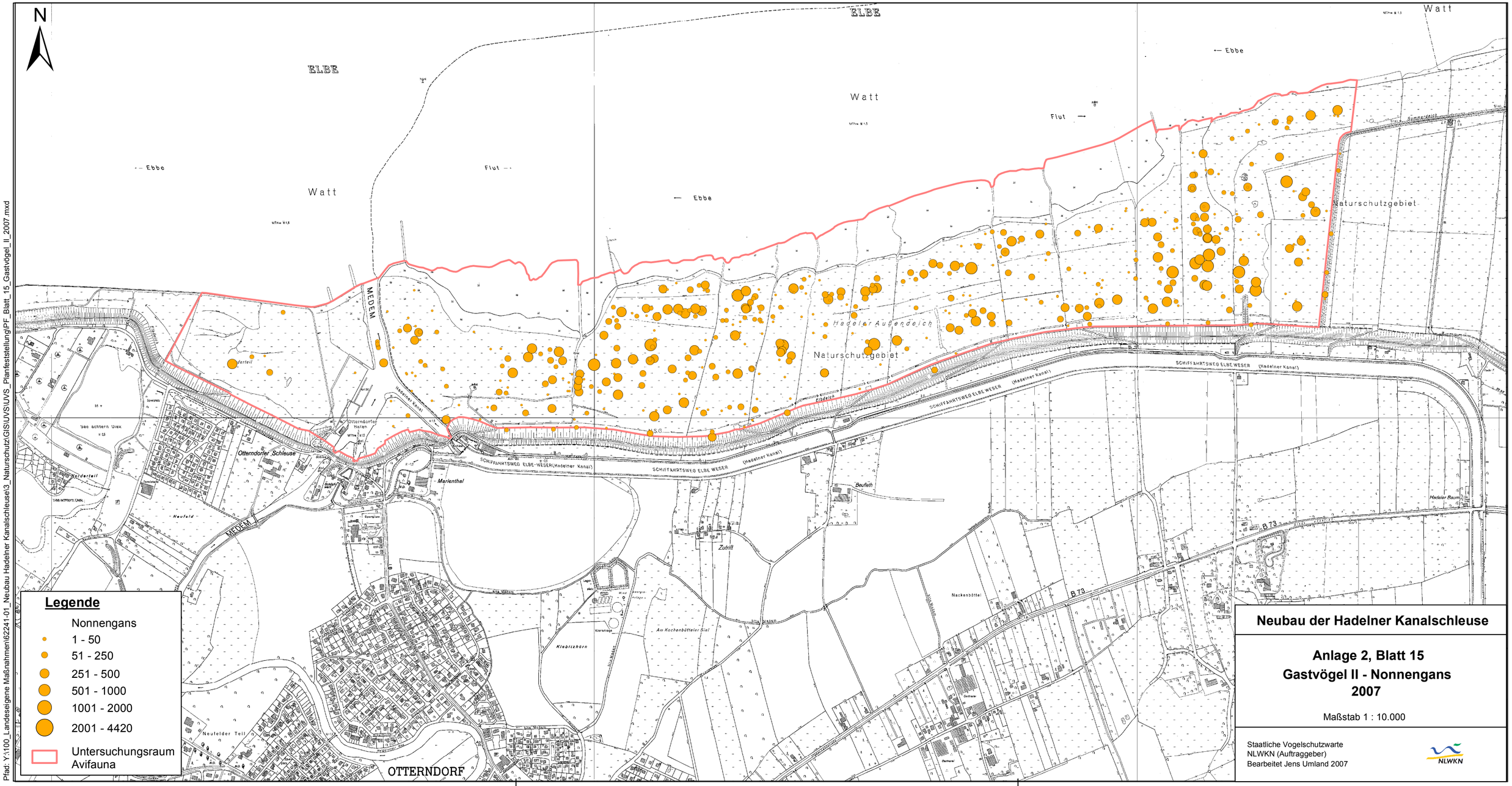

Neubau der Hadelner Kanalschleuse

Anlage 2, Blatt 15
Gastvögel II - Nonnengans
2007

Maßstab 1 : 10.000

Staatliche Vogelschutzwarte
NLWKN (Auftraggeber)
Bearbeitet Jens Umland 2007

NLWKN

Pfad: Y:\100_Landeseigene Maßnahmen\62241-01_Neubau Hadelner Kanalschleuse\3_Naturschutz\GIS\UVS\UVS_Planfeststellung\PF_Blatt_15_Gastvögel_II_2007.mxd