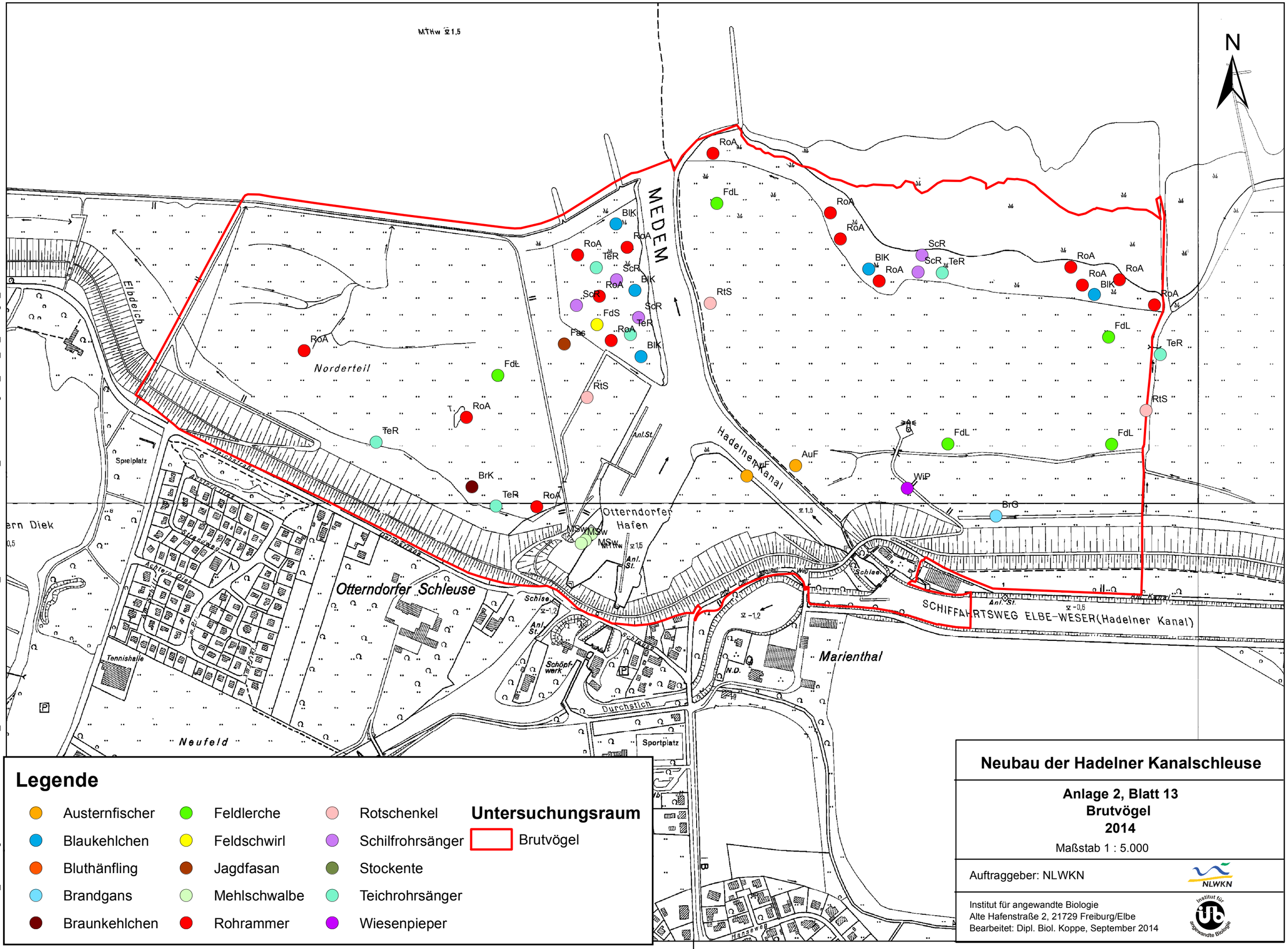

Pfad: Y:\100_Landeseigene Maßnahmen\62241-01_Neubau Hadelner Kanalschleuse\3_Naturschutz\GIS\UVS\UVS_Planfeststellung\PF_Blatt_13_Brutvögel_2014.mxd

Neubau der Hadelner Kanalschleuse

Anlage 2, Blatt 13
Brutvögel
2014

Maßstab 1 : 5.000

Auftraggeber: NLWKN

Institut für angewandte Biologie
Alte Hafenstraße 2, 21729 Freiburg/Elbe
Bearbeitet: Dipl. Biol. Koppe, September 2014