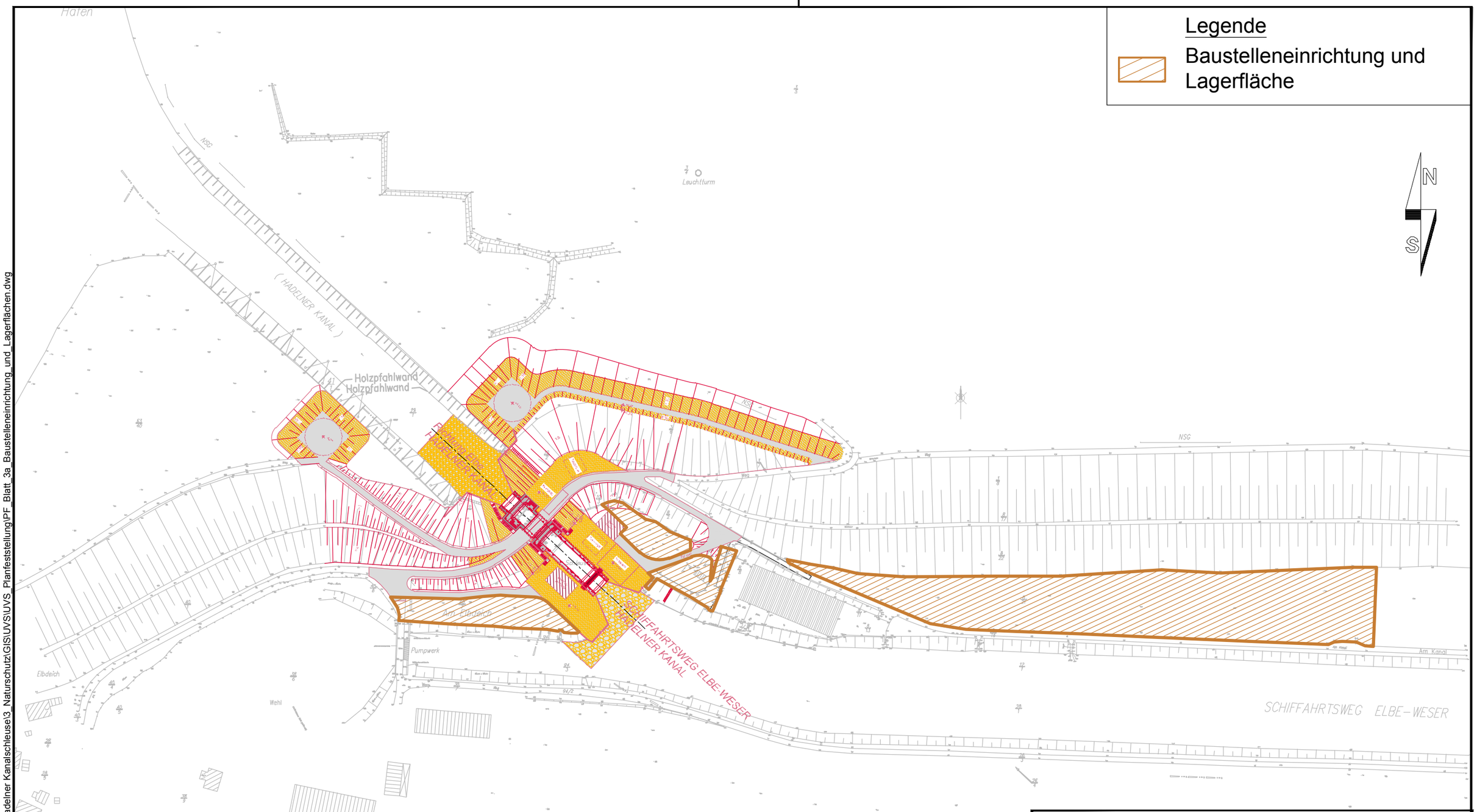

Niedersächsicher Landesbetrieb
für Wasserwirtschaft, Küsten- und Naturschutz
-Betriebsstelle Stade-

Neubau der Hadelner Kanalschleuse

Lageplan
Baustelleneinrichtung und Lagerflächen
Maßstab 1 : 2.000

Anlage: 2
Blatt: 3a

Niedersächsischer Landesbetrieb
für Wasserwirtschaft, Küsten- und Naturschutz
- Betriebsstelle Stade -

Aufgestellt :
Stade, den 05. November 2015

	Datum :	Name:
Bearbeitet:	05.11.2015	von Salzen
Anfertigung der Zeichnung:	05.11.2015	K. Kirsch

P:\GB2\100_Landeseigene Maßnahmen\62241-01_Neubau Hadelner Kanalschleuse\3_Naturschutz\GIS\UVS\UVS_Planfeststellung\PF_Blatt_3a_Baustelleneinrichtung_und_Lagerflächen.dwg