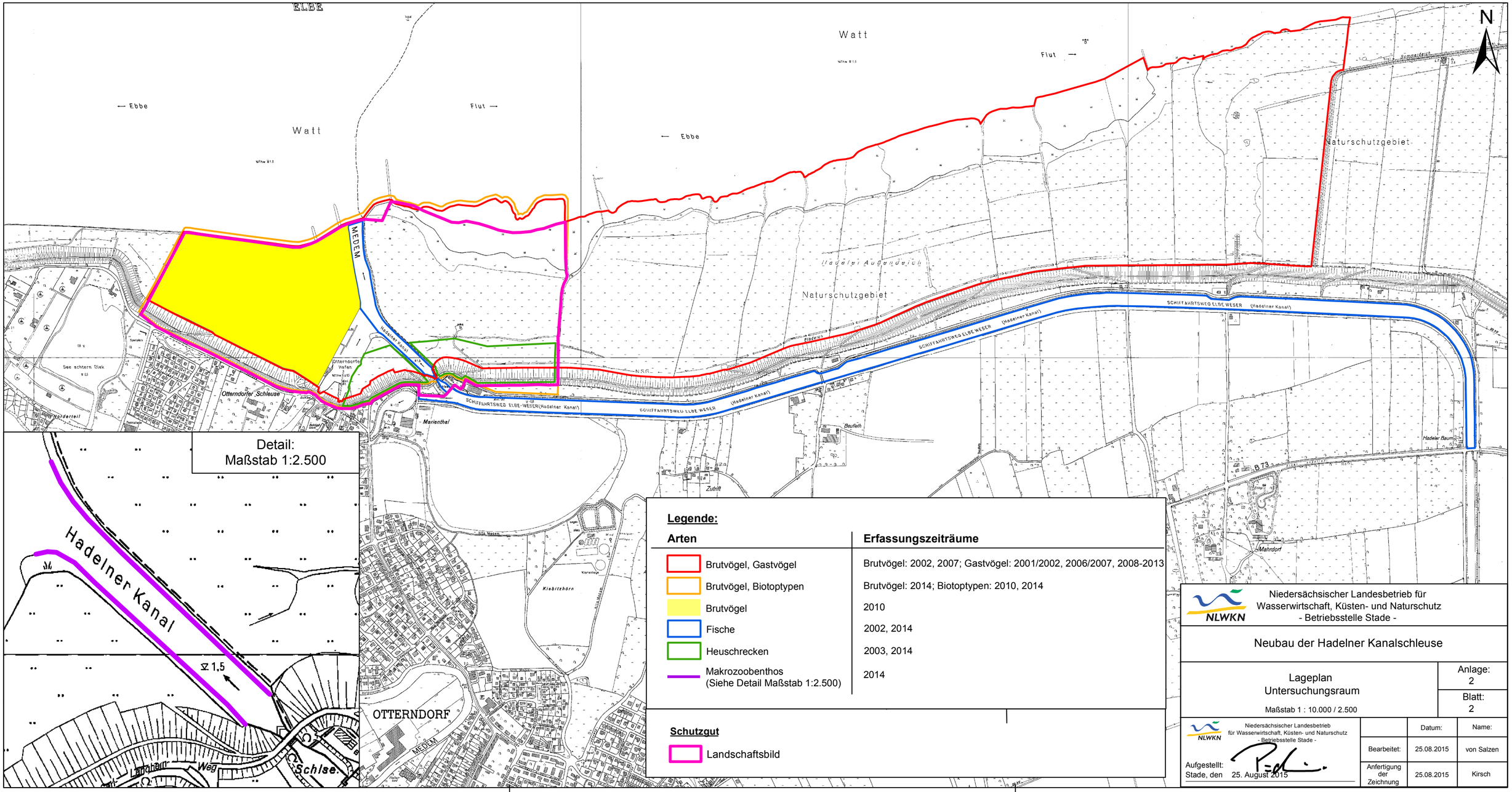

Legende:

Arten	Erfassungszeiträume
Brutvögel, Gastvögel	Brutvögel: 2002, 2007; Gastvögel: 2001/2002, 2006/2007, 2008-2013
Brutvögel, Biotoptypen	Brutvögel: 2014; Biotoptypen: 2010, 2014
Brutvögel	2010
Fische	2002, 2014
Heuschrecken	2003, 2014
Makrozoobenthos (Siehe Detail Maßstab 1:2.500)	2014

Schutzgut

Landschaftsbild

Niedersächsischer Landesbetrieb für Wasserwirtschaft, Küsten- und Naturschutz
- Betriebsstelle Stade -

Neubau der Hadelner Kanalschleuse

Lageplan
Untersuchungsraum

Maßstab 1 : 10.000 / 2.500

Anlage: 2

Blatt: 2

Niedersächsischer Landesbetrieb für Wasserwirtschaft, Küsten- und Naturschutz
- Betriebsstelle Stade -

Aufgestellt:
Stade, den 25. August 2015

	Datum:	Name:
Bearbeitet:	25.08.2015	von Salzen
Anfertigung der Zeichnung	25.08.2015	Kirsch

P:\GB2\100_Landeseigene Maßnahmen\62241-01_Neubau Hadelner Kanalschleuse\3_Naturschutz\GIS\UVS\UVS_Planfeststellung\PF_Blatt_2_Untersuchungsraum.mxd