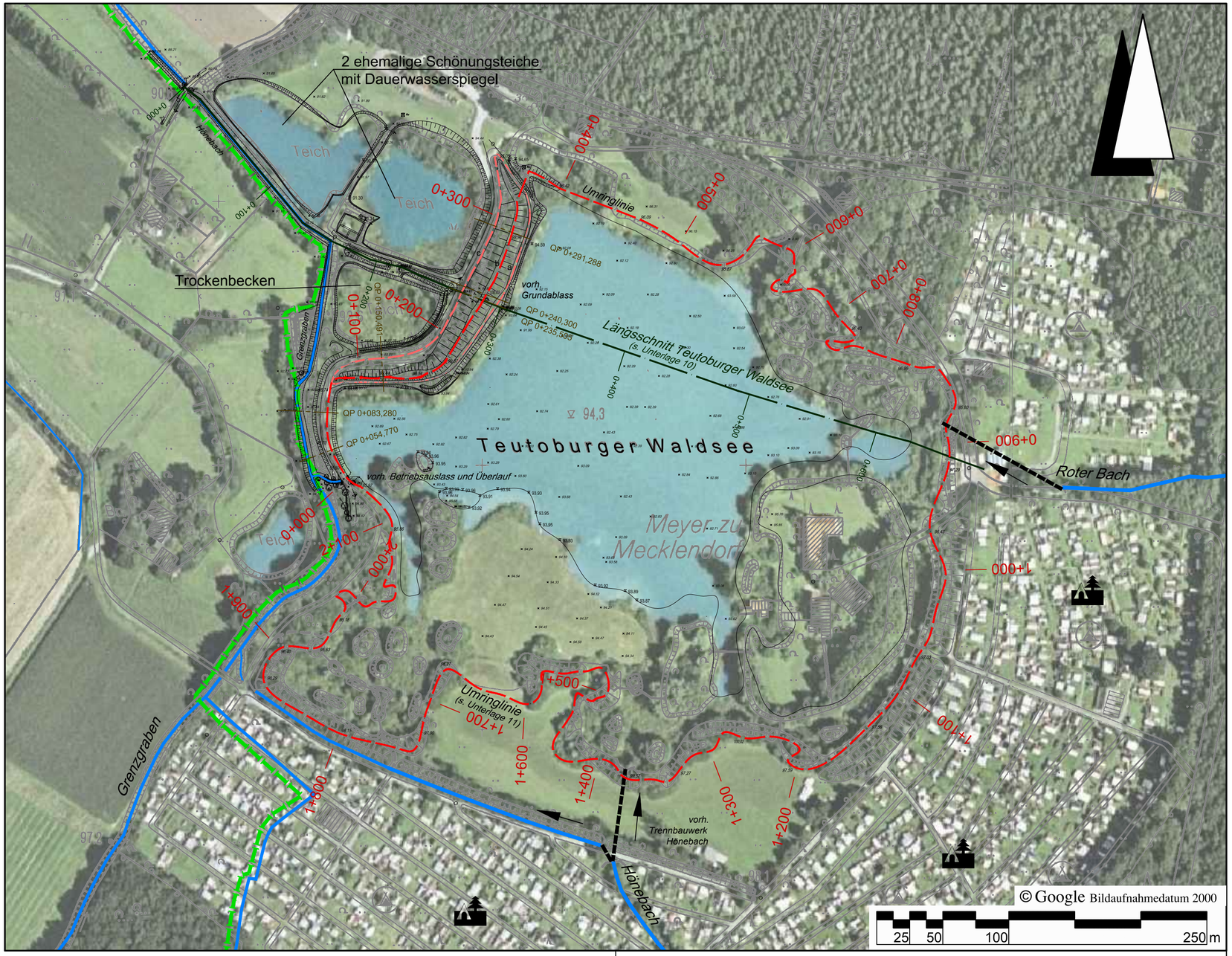

Auszug aus DGK 5 Nr. 3813/03 und 3813/04

Legende

- Landesgrenze
- Umringlinie mit Station (0+600)
- Vorfluter

Nr.	Art der Änderung	Datum	Zeichen
5.			
4.			
3.			
2.			
1.			

Entwurfsbearbeitung:

IPW INGENIEURPLANUNG GmbH & Co.KG
Marie-Curie-Str.4a • 49134 Wallenhorst
Tel.05407/880-0 • Fax05407/880-88

Wallenhorst, 2014-01-31

	Datum	Zeichen
bearbeitet	2011-01	Dr
gezeichnet	2011-01	Zw
geprüft	2013-08	Tp
freigegeben	2013-08	Tp

Pfad: H:\IGELBR_M\206451\PLAENE\2013_Antrag\U5_Bl2_wa_uelage_Luft.dwg (uelp Luft) - (E5-2-0)

Maria Anna Meyer zu Mecklendorf

Antrag auf Änderung der Stauanlage Teutoburger Waldsee

Übersichtslageplan
Luftbild und Vermessung

Maßstab: 1 : 2500

Unterlage : 5
Blatt Nr. : 2/2

Aufgestellt:
Hagen a. T. W., den 2011-01-14

Maria Anna Meyer zu Mecklendorf
Am Höhneberg 12
49170 Hagen a. T. W.

.....

Genehmigt:

Plotdatum: 2014-03-26

Speicherdatum: 2014-03-26