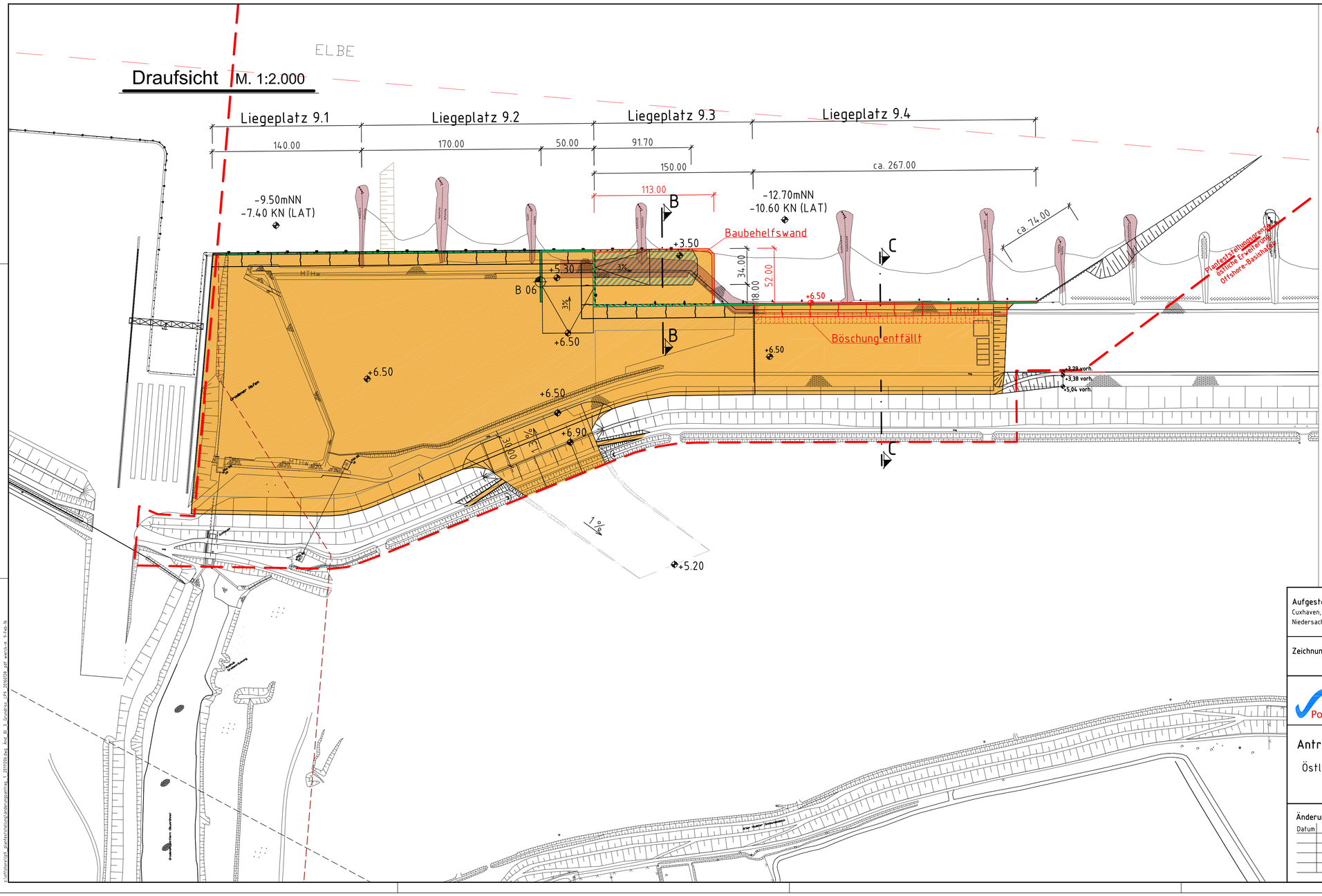

Blatt 4

Genehmigter Bestand zum

2. Änderungsantrag zum Planfeststellungs-beschluss vom 09.02.2012 - Östliche Erweiterung Offshore Basishafen Cuxhaven

Stand: 05.02.2016

Aufgestellt: Cuxhaven, den 12.12.2011 Niedersachsen Ports GmbH & Co. KG	gez. Janssen	Niederlassungsleiter
	gez. Best	Stellv. Niederlassungsl.
Zeichnung bearbeitet:	Brandt	Techn. Angestellte
	Cieslak	Techn. Angestellte

Ports

Niedersachsen Ports GmbH & Co. KG

Niederlassung Cuxhaven

Antrag auf Erweiterung des Nutzungskonzeptes

Östliche Erweiterung Offshore Basishafen Cuxhaven

Grundriss

Änderungen / Anmerkungen:	Maßstab:			Entwurf:
Datum	1 : 2.000			
	E	A	B	Blatt-Nr.: 3b