

Arbeitsschritte zur Erarbeitung des IP-LIFE-Antrages „Atlantische Sand- landschaften“ in Niedersachsen

Dr. Hans-Georg Wagner, NLWKN
Projektleitung Niedersachsen

Vorgehensweise Niedersachsen – Einbindung von Interessensgruppen und Fachleuten

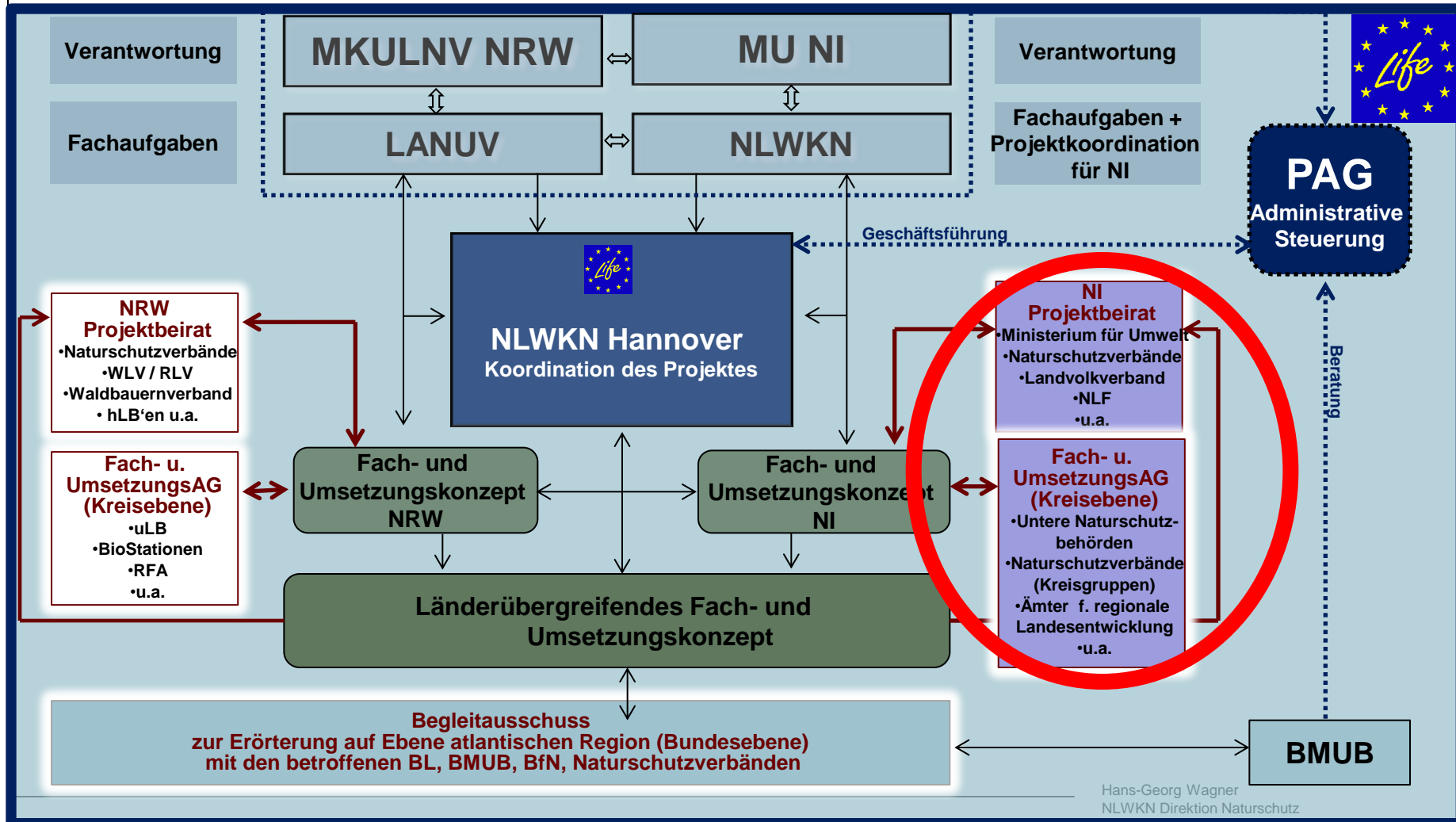



Vorgehensweise Niedersachsen – Einbindung von Interessensgruppen und Fachleuten durch...

- **Landesebene: Schaffung eines Projektbeirates**
- **Landkreisebene / örtliche Ebene: Schaffung von Fach- und Umsetzungs-AG**



Projektbeirat (Zusammensetzung)

- **Oberste Naturschutzbehörde (MU)**
- **Untere Naturschutzbehörden**
- **Naturschutzverbände (NABU, BUND, WWF etc.)**
- **Landvolkverband**
- **Niedersächsische Landesforsten (NLF)**
- **Landwirtschaftskammer**
- **Ämter für Landesentwicklung**
- **Bundesanstalt für Immobilienaufgaben (BImA)**
- **Deutsche Bundesstiftung Umwelt (DBU)**
- **Bingo-Umweltstiftung und weitere**



Projektbeirat (Aufgaben)

Gewährleistung von:

- **Fachlichem Informationsaustausch (in der Antragsphase)**
 - Über konkrete Einzelmaßnahmen, Arten und LRT
 - im Projekt neuere Erkenntnisse aus der Fachliteratur etc.
- **Allgemeinem Informationsaustausch (im laufenden Projekt)**
 - Über das Projekt (Öffentlichkeit und Beteiligte)
 - Über den Projektfortschritt (Fachpublikum in Publikationen, Öffentlichkeit)
 - Evaluierung des Fach- und Umsetzungskonzeptes (Fachpublikum und EU-Kommission)

In der Antragsphase bis März 2016: ca. 2 bis 3 Treffen

Fach- und Umsetzungs-AG (Zusammensetzung)

- **NLWKN, Betriebsstellen Süd, Lüneburg, Oldenburg, Hannover-Hildesheim**
- **Untere Naturschutzbehörden, Nationalparkverwaltung**
- **Naturschutzverbände**
- **Regionale Naturschutzstiftungen**
- **Regionalforstämter**
- **Naturschutzstationen**
- **Biologische Stationen**
- **(größere) Flächeneigner**
- **weitere**



Fach- und Umsetzungs-AG (Aufgaben)

- **Erarbeitung von „Suchräumen“ und von Maßnahmen**
 - konkret: für die 1. Projektphase (2,5 Jahre)
 - allgemein: für die gesamte Projektlaufzeit
- **Abfrage von möglichen Projektbausteinen / Maßnahmen**
- **im Projekt: Koordinierung der Umsetzung vor Ort**

- **erste Treffen:**
 - **zeitnah im Juli (bereits terminiert)**
 - **kontinuierliche und konkrete Informationen und Absprache erforderlicher Arbeitsschritte**

Weiteres Vorgehen:

- **Sammlung von Maßnahmenvorschlägen (Rücklauf bis 15. August 2015 erbeten!)**
- **Bewertung vorgeschlagener Maßnahmen**
 - **Erste Projektphase (2.5 Jahre)**
 - **Gesamte Projektdauer**
- **Sichtung möglicher weiterer Förderzugänge**
- **Örtliche Abstimmung**
- **Weitere Sitzungen der Fach- und Umsetzungs-AG nach Abgabe der Concept-Note am 1. Oktober 2015**
- **Weitere Sitzungen des Projektbeirates**
- **Abgabe des „Voll-Antrages“ bis 1. April 2016**



Termine der Treffen der Fach- und Umsetzungs-AG

13. Juli 2015, 10.00 Uhr: Betriebsstellen Süd und Hannover-Hildesheim in Hannover

20. Juli 2015, 10.00 Uhr: Betriebsstelle Lüneburg in Lüneburg

22. Juli 2015, 10.00 Uhr: Betriebsstelle Oldenburg in Oldenburg

Hierzu ergehen in den nächsten Tagen separate Einladungen!

Zeitplan

Entwurf Concept Note	Abgabe Concept Note	Entwurf Full Proposal	Abgabe Full Proposal	Endbericht & Zahlungs- anforderung	Projektbeirat	Fach- und Umsetzungs-AG
					nach Einreichung der Concept-Note ca. November / Dezember	13. Juli: BSt Süd u. Hannover-Hildesheim in Hannover 20. Juli: BSt Lüneburg in Lüneburg 22. Juli: BSt Oldenburg in Oldenburg
01.09.2015						
	01.10.2015					
		15.02.2016				
			15.04.2016			
				31.05.2016		

Kontakt:

Dr. rer. nat. Hans-Georg Wagner, Dipl.-Ing. (FH) Landespflege

NLWKN Hannover

GB IV / Direktion

Göttinger Chaussee 76 A

30453 Hannover

Tel.: 0511 / 30 34 33 09

Fax: 0511 / 30 34

hans-georg.wagner@nlwkn-h.niedersachsen.de



Danke für Ihre Aufmerksamkeit!