Karte zur Verordnung vom 10. 12.2007 über das Naturschutzgebiet

Juliusplate

Landkreis Wesermarsch

Gemeinde Berne

Grenze des Naturschutzgebietes
(Die Innenseite des grauen Rasterbandes kennzeichnet die Grenze des Naturschutzgebietes.)

Fläche gemäß § 4 Absatz 3 Ziff. 4

Badestelle gemäß § 4 Absatz 2 Ziff. 7

Flächen außerhalb Natura 2000

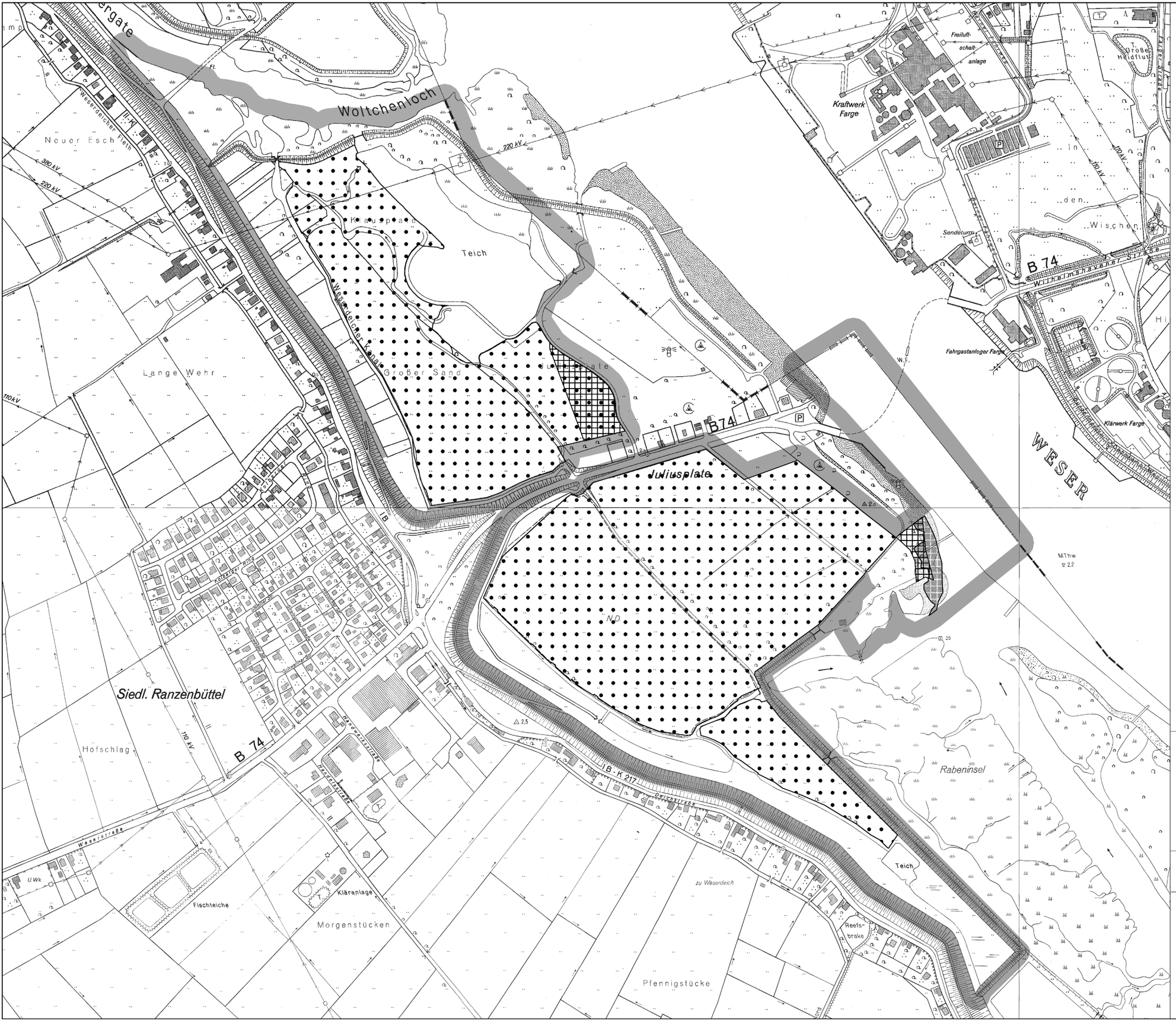

Niedersächsischer Landesbetrieb für Wasserwirtschaft, Küsten- und Naturschutz

Dr. Keuffel

NLWKN
Betriebsstelle Brake-Oldenburg

Maßstab 1: 5.000

0 50 100 200 300 400 Meter

N

Quelle der Kartengrundlage: Auszug aus den Geobasisdaten der Niedersächsischen Vermessungs und Katasterverwaltung, © 2007